

Time.24



PANDORA PROMOZIONALI
#PROMOREGALI



via Giovanni Battista Pergolesi, 9/A
43123 Parma (PR)
Tel. 0521.1512.602
Whatsapp: 339.5480.500
www.promoregali.it

**Il nostro staff è a disposizione per
preventivi personalizzati.**

Pubblica amministrazione?

**Siamo presenti su CONSIP [acquistinretepa](#)
e SATER Elimia Romagna **

Per esigenze particolari non esitate a contattarci.



formato
19x14,5 cm ca



Festività
Internazionali



3 colori fluo in sequenza alternata



PA706 Fluo table

Spiralato da tavolo mensile 13 fogli
carta bianca 90 gr, supporto cartoncino bianco 450 gr



- f.to calendario: 19x14,5 cm ca
- f.to piedino: 19x3,5 cm ca
- 100



Tabella 2025
in ultima
pagina



DECEMBER DÉCEMBRE DEZEMBER							
DICEMBRE 2023							
SETTIMANA WEEK SEMÄNE WOCHE	LUNEDÌ MONDAY LUNDI MONTAG	MARTEDÌ TUESDAY MARDI DIENSTAG	MERCOLEDÌ WEDNESDAY MERCREDI MITTWOCH	GIOVEDÌ THURSDAY JEUDI DONNERSTAG	VENERDÌ FRIDAY VENDREDI FREITAG	SABATO SATURDAY SAMEDI SAMSTAG	DOMENICA SUNDAY SONNE- DAG
48					1	2	3
49	4	5	6	7	8	9	10
50	11	12	13	14	15	16	17
51	18	19	20	21	22	23	24
52	25	26	27	28	29	30	31

JANUARY JANVIER JANUAR							
GENNAIO 2024							
SETTIMANA WEEK SEMÄNE WOCHE	LUNEDÌ MONDAY LUNDI MONTAG	MARTEDÌ TUESDAY MARDI DIENSTAG	MERCOLEDÌ WEDNESDAY MERCREDI MITTWOCH	GIOVEDÌ THURSDAY JEUDI DONNERSTAG	VENERDÌ FRIDAY VENDREDI FREITAG	SABATO SATURDAY SAMEDI SAMSTAG	DOMENICA SUNDAY SONNE- DAG
1	1	2	3	4	5	6	7
2	8	9	10	11	12	13	14
3	15	16	17	18	19	20	21
4	22	23	24	25	26	27	28
5	29	30	31				

FEBRUARY FÉVRIER FEBRUAR							
FEBBRAIO 2024							
SETTIMANA WEEK SEMÄNE WOCHE	LUNEDÌ MONDAY LUNDI MONTAG	MARTEDÌ TUESDAY MARDI DIENSTAG	MERCOLEDÌ WEDNESDAY MERCREDI MITTWOCH	GIOVEDÌ THURSDAY JEUDI DONNERSTAG	VENERDÌ FRIDAY VENDREDI FREITAG	SABATO SATURDAY SAMEDI SAMSTAG	DOMENICA SUNDAY SONNE- DAG
5				1	2	3	4
6	5	6	7	8	9	10	11
7	12	13	14	15	16	17	18
8	19	20	21	22	23	24	25
9	26	27	28	29			



formato 33x79 cm ca



AR

VE



GI

PA500 Trio

Trittico 3 blocchi dorsati e perforati carta naturale 70 gr, testata rinforzata corredato di cursore



- f.to calendario: 33x79 cm ca
- f.to testata: 33x20 cm ca
- 50



La carta proviene da materiale certificato FSC®, materiale riciclato e/o legno controllato.

formato 31x69 cm ca



Festività Internazionali

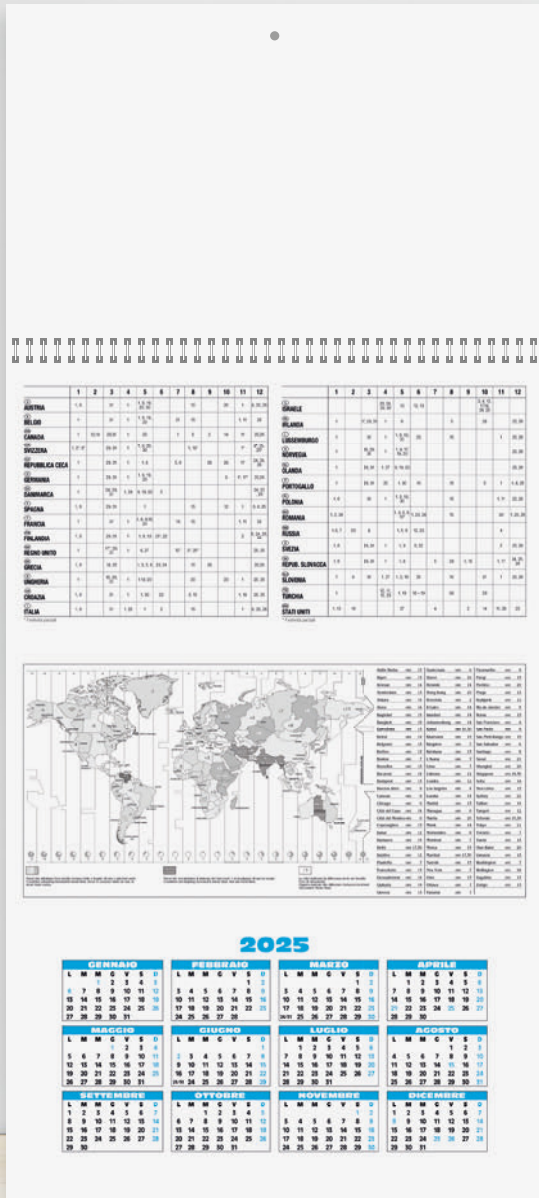

Supporto in cartoncino con: Festività Internazionali Fusi Orari & Tabella 2025

PA508 Spiral

Trittico 1 spirale trimestrale 12 fogli, carta naturale 70 gr cursore incluso già montato, testata e supporto in cartoncino 600 gr



- f.to calendario: 31x69 cm ca
f.to testata: 31x20 cm ca
50

formato
31x86 cm ca



La carta proviene da materiale certificato FSC®, materiale riciclato e/o legno controllato.

Festività Internazionali

DICEMBRE 2023 DECEMBER

Settimana Week	Lunedì Monday	Martedì Tuesday	Mercoledì Wednesday	Giovedì Thursday	Venerdì Friday	Sabato Saturday	Domenica Sunday
48					1	2	3
49	4	5	6	7	8	9	10
50	11	12	13	14	15	16	17
51	18	19	20	21	22	23	24
52	25	26	27	28	29	30	31

GENNAIO 2024 JANUARY

Settimana Week	Lunedì Monday	Martedì Tuesday	Mercoledì Wednesday	Giovedì Thursday	Venerdì Friday	Sabato Saturday	Domenica Sunday
1	1	2	3	4	5	6	7
2	8	9	10	11	12	13	14
3	15	16	17	18	19	20	21
4	22	23	24	25	26	27	28
5	29	30	31				

FEBBRAIO 2024 FEBRUARY

Settimana Week	Lunedì Monday	Martedì Tuesday	Mercoledì Wednesday	Giovedì Thursday	Venerdì Friday	Sabato Saturday	Domenica Sunday
5				1	2	3	4
6	5	6	7	8	9	10	11
7	12	13	14	15	16	17	18
8	19	20	21	22	23	24	25
9	26	27	28	29			

Supporto in cartoncino con:
Festività Internazionali
Fusi Orari & Tabella 2025

PA510 Spiral Plus

Trittico 3 spirali trimestrale 12 fogli carta naturale 70 gr, cursore incluso già montato testata e supporto in cartoncino 600 gr



- f.to calendario: 31x86 cm ca
- f.to testata: 31x20 cm ca
- 50

formato
31x86 cm ca



La carta proviene da materiale certificato FSC®, materiale riciclato e/o legno controllato.

NEW!

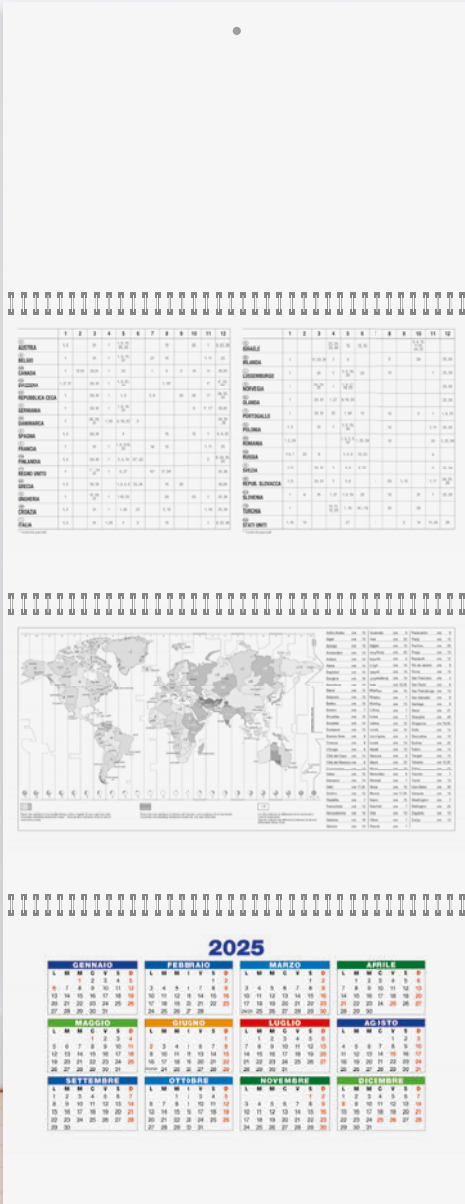

Supporto in cartoncino con:
Festività Internazionali
Fusi Orari & Tabella 2025

PA516 Spiral Color

Trittico 3 spirali trimestrale 12 fogli
carta naturale 70 gr, cursore incluso già montato
testata e supporto in cartoncino 600 gr



- f.to calendario: 31x86 cm ca
- f.to testata: 31x20 cm ca
- 50



DECEMBER
DECEMBER

DICEMBRE 2023

SETTIMANA WEEK WOCHE	LUNEDÌ MONDAY MONTAG	MARTEDÌ TUESDAY DIENSTAG	MERCOLEDÌ WEDNESDAY MITTWOCH	GIOVEDÌ THURSDAY DONNERSTAG	VENEDÌ FRIDAY FREITAG	SABATO SATURDAY SAMSTAG	DOMENICA SUNDAY SONNTAG
48					1	2	3
49	4	5	6	7	8	9	10
50	11	12	13	14	15	16	17
51	18	19	20	21	22	23	24
52	25	26	27	28	29	30	31

JANUARY
JANUARI
JANUAR

GENNAIO 2024

SETTIMANA WEEK WOCHE	LUNEDÌ MONDAY MONTAG	MARTEDÌ TUESDAY DIENSTAG	MERCOLEDÌ WEDNESDAY MITTWOCH	GIOVEDÌ THURSDAY DONNERSTAG	VENEDÌ FRIDAY FREITAG	SABATO SATURDAY SAMSTAG	DOMENICA SUNDAY SONNTAG
1	1	2	3	4	5	6	7
2	8	9	10	11	12	13	14
3	15	16	17	18	19	20	21
4	22	23	24	25	26	27	28
5	29	30	31				

FEBRUARY
FEVRIER
FEBRUAR

FEBBRAIO 2024

SETTIMANA WEEK WOCHE	LUNEDÌ MONDAY MONTAG	MARTEDÌ TUESDAY DIENSTAG	MERCOLEDÌ WEDNESDAY MITTWOCH	GIOVEDÌ THURSDAY DONNERSTAG	VENEDÌ FRIDAY FREITAG	SABATO SATURDAY SAMSTAG	DOMENICA SUNDAY SONNTAG
5				1	2	3	4
6	5	6	7	8	9	10	11
7	12	13	14	15	16	17	18
8	19	20	21	22	23	24	25
9	26	27	28	29			

Testata Termosaldata

NEW!

GENNAIO 2024 ♏ CAPRICORNO 22/12 - 20/1

DIC 2023	01 Lunedì Maria Madre di Dio - Capodanno	1-365	17 Mercoledì s. Antonio abate	17-349	FEB 2024
1 VEN	02 Martedì ss. Basilio e Gregoro	2-364	18 Giovedì s. Liberata	18-348	1 GIO
2 SAB	03 Mercoledì s. Genovetta	3-363	19 Venerdì s. Mario	19-347	2 VEN
3 DOM	04 Giovedì ss. Ermete e Caio	4-362	20 Sabato ss. Sebastiano e Fabiano	20-346	3 SAB
4 LUN	05 Venerdì s. Amalia	5-361	21 Domenica s. Agnese	21-345	4 DOM
5 MAR	06 Sabato Epifania di N.S.	6-360	22 Lunedì s. Vincenzo	22-344	5 LUN
6 MER	07 Domenica Battesimo di Gesù	7-359	23 Martedì s. Emenenziana	23-343	6 MAR
7 GIO	08 Lunedì s. Massimo	8-358	24 Mercoledì s. Francesco di Sales	24-342	7 MER
8 VEN	09 Martedì s. Giuliano	9-357	25 Giovedì Conversione di s. Paolo	25-341	8 GIO
9 SAB	10 Mercoledì s. Aldo	10-356	26 Venerdì ss. Tito e Timoteo	26-340	9 SAB
10 DOM	11 Giovedì s. Iginio	11-355	27 Sabato s. Angela Merici	27-339	10 DOM
11 LUN	12 Venerdì s. Cesira	12-354	28 Domenica s. Tommaso d'Aquino	28-338	11 LUN
12 MAR	13 Sabato s. Ilario	13-353	29 Lunedì s. Costanzo	29-337	12 MAR
13 MER	14 Domenica s. Felice	14-352	30 Martedì s. Martina	30-336	13 MER
14 GIO	15 Lunedì s. Mauro	15-351	31 Mercoledì s. Giovanni Bosco	31-335	14 GIO
15 VEN	16 Martedì s. Marcello	16-350			15 VEN
16 SAB					16 SAB
17 DOM					17 DOM
18 LUN					18 LUN
19 MAR					19 MAR
20 MER					20 MER
21 GIO					21 GIO
22 VEN					22 VEN
23 SAB					23 SAB
24 DOM					24 DOM
25 LUN					25 LUN
26 MAR					26 MAR
27 MER					27 MER
28 GIO					28 GIO
29 VEN					29 VEN
30 SAB					30 SAB
31 DOM					31 DOM

IL SOLE. Sorge Tramonta
 gennaio 1 ore 7:27 ore 16:49
 gennaio 10 ore 7:37 ore 16:57
 gennaio 20 ore 7:50 ore 17:05
 Tutti gli orari e il giorno del sole riportati nel
 calendario o sul retro sono approssimativi e non vanno

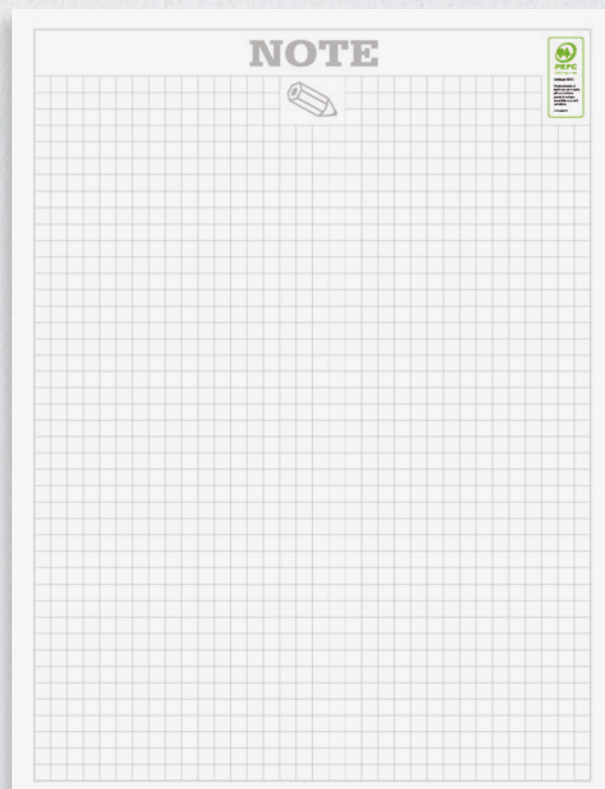

Retrostampato con pagina note



formato
29x47 cm ca

Festività
Internazionali

PA420 Block

Olandese 12 fogli carta patinata 70 gr, testata termosaldata
pagina note stampata sul retro



f.to calendario: 29x47 cm ca

f.to testata: 29x9 cm ca

100





Testata Termosaldata

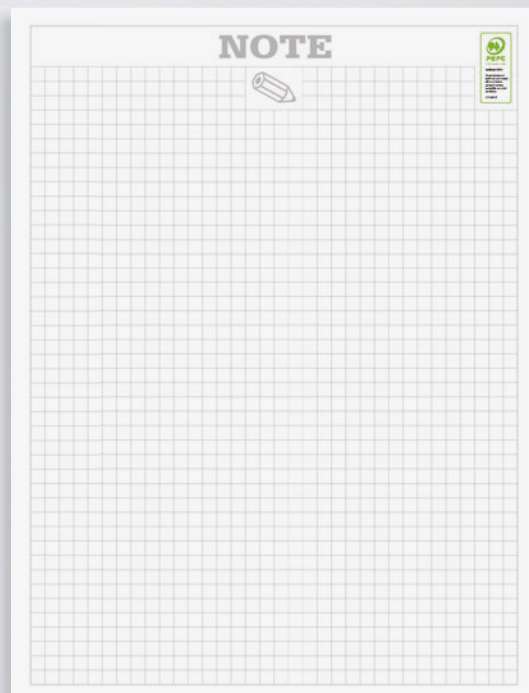

Retrostampato con pagina note



Planning 2025 in ultima pagina

GENNAIO 2024

DICEMBRE 2023						
Lun	Mar	Mer	Gio	Ven	Sab	Dom
				1	2	3
4	5	6	7	8	9	10
11	12	13	14	15	16	17
18	19	20	21	22	23	24
25	26	27	28	29	30	31

FEBBRAIO 2024						
Lun	Mar	Mer	Gio	Ven	Sab	Dom
					1	2
3	4	5	6	7	8	9
10	11	12	13	14	15	16
17	18	19	20	21	22	23
24	25	26	27	28	29	

1 lunedì Maria Madre di Dio - Capodanno	1-305	17 mercoledì s. Antonio abate	17-349
2 martedì ss. Basilio e Gregorio	2-304	18 giovedì s. Liberata	18-348
3 mercoledì s. Genoveffa	3-303	19 venerdì s. Mario	19-347
4 giovedì ss. Ermete e Caio	4-302	20 sabato ss. Sebastiano e Fabiano	20-346
5 venerdì s. Amelia	5-301	21 domenica s. Agnese	21-345
6 sabato Epifania di N.S.	6-300	22 lunedì s. Vincenzo	22-344
7 domenica Battesimo di Gesù	7-299	23 martedì s. Emmerenziana	23-343
8 lunedì s. Massimo	8-298	24 mercoledì s. Francesco di Sales	24-342
9 martedì s. Giuliano	9-297	25 giovedì Conversione di s. Paolo	25-341
10 mercoledì s. Aldo	10-296	26 venerdì ss. Tito e Timoteo	26-340
11 giovedì s. Igho	11-295	27 sabato s. Angela Merici	27-339
12 venerdì s. Cesira	12-294	28 domenica s. Tommaso d'Aquino	28-338
13 sabato s. Ilario	13-293	29 lunedì s. Costanzo	29-337
14 domenica s. Felice	14-292	30 martedì s. Martina	30-336
15 lunedì s. Mauro	15-291	31 mercoledì s. Giovanni Bosco	31-335

Il Sole e la luna

gennaio 1 ore 7:37 ore 16:49
gennaio 10 ore 7:57 ore 16:50
gennaio 20 ore 8:08 ore 17:08
febbraio 1 ore 7:57 ore 16:49
febbraio 11 ore 8:07 ore 16:50
febbraio 21 ore 8:18 ore 17:08

1. U.S. gennaio 4 ore 4:30
2. S. L.A. gennaio 11 ore 52:07
3. P.F. gennaio 19 ore 4:52
4. S. L.F. gennaio 28 ore 16:54

formato 29x47 cm ca

Festività Internazionali

PA422 Multicolor Notes



Olandese 12 fogli carta patinata 70 gr, testata termosaldata pagina note stampata sul retro



- f.to calendario: 29x47 cm ca
- f.to testata: 29x9 cm ca
- 100



NOTE

NEW!

Testata Termosaldata

gennaio

2024

1 LUN	Maria Madre di Dio - Capodimorio	1-305
2 MAR	ss. Desio e Gregorio	2-364
3 MER	s. Genoveffa	3-303
4 GIO	ss. Ermolao e Caio	4-302
5 VEN	s. Arnela	5-261
6 SAB	Epifania di N.S.	6-340
7 DOM	Battesimo di Gesù	7-559
8 LUN	s. Massimo	8-308
9 MAR	s. Giuliano	9-307
10 MER	s. Aldo	10-306
11 GIO	s. Igho	11-305
12 VEN	s. Cesia	12-354
13 SAB	s. Ilario	13-303
14 DOM	s. Felice	14-352
15 LUN	s. Mauro	15-301
16 MAR	s. Marcello	16-300

17 MER s. Antonio abate

18 GIO s. Liberata

19 VEN s. Mario

20 SAB ss. Sebastiano e Fabiano

21 DOM s. Agnese

22 LUN s. Vincenzo

23 MAR s. Emerenziana

24 MER s. Francesco di Sales

25 GIO Conversione di s. Paolo

26 VEN ss. Tito e Timoteo

27 SAB s. Angiola Merzi

28 DOM s. Tommaso d'Aquino

29 LUN s. Costanzo

30 MAR s. Marina

31 MER s. Giovanni Bosco

17-349

18-346

19-347

20-346

21-343

22-344

23-343

24-342

25-341

26-340

27-339

28-338

29-337

30-336

31-335

IL SOLE **SORDE** **TRAMONTO** **LA LUNA**

1 gennaio: 1 ore 23' ora: 16.8° E 11.02. 8 gennaio: 6 ore 4.30
 15 gennaio: 2 ore 23' ora: 15.2° E 11.02. 8 gennaio: 11 ore 12.57
 19 gennaio: 2 ore 23' ora: 17.9° E 11.02. 8 gennaio: 13 ore 4.32
 23 gennaio: 2 ore 23' ora: 19.9° E 11.02. 8 gennaio: 15 ore 16.04

Dicembre 2023						
Lunedì	Martedì	Mercoledì	Giovedì	Venerdì	Sabato	Domenica
				1	2	3
4	5	6	7	8	9	10
11	12	13	14	15	16	17
18	19	20	21	22	23	24
25	26	27	28	29	30	31

Febbraio 2024						
Lunedì	Martedì	Mercoledì	Giovedì	Venerdì	Sabato	Domenica
				1	2	3
4	5	6	7	8	9	10
11	12	13	14	15	16	17
18	19	20	21	22	23	24
25	26	27	28	29	30	31

Retrostampato con pagina note

formato 29x47 cm ca

Festività Internazionali



PA430 Colors

Olandese 12 fogli carta patinata 70 gr, testata termosaldata pagina note stampata sul retro

- f.to calendario: 29x47 cm ca
- f.to testata: 29x9 cm ca
- 100



Testata Termosaldata

NEW!

CAPRICORNO 22/12 - 20/1

GENNAIO 2024

Dic 2023	1 LUN s. Maria Madre di Dio - Capodanno 1-263	17 MER s. Antonio abate 17-349	Feb 2024
2 Sab	2 MAR ss. Basilio e Gregorio 2-304	18 GIO s. Liberata 18-348	1 Gio
3 Dom	3 MER s. Genoveffa 3-363	19 VEN s. Maria 19-347	2 Ven
4 Lun	4 GIO ss. Erasmo e Cato 4-302	20 SAB ss. Sebastiano e Fabiano 20-346	3 Sab
5 Mar	5 VEN s. Amalia 5-361	21 DOM s. Agnese 21-345	4 Dom
6 Mer	6 SAB s. Elisabetta di S.S. 6-360	22 LUN s. Vincenzio 22-344	5 Lun
7 Gio	7 DOM Battesimo di Gesù 7-358	23 MAR s. Emerenziana 23-343	6 Mar
8 Ven	8 LUN s. Massimo 8-355	24 MER s. Francesco di Sales 24-342	7 Mer
9 Sab	9 MAR s. Giuliano 9-357	25 GIO Conversione di s. Paolo 25-341	8 Gio
10 Dom	10 MER s. Alito 10-354	26 VEN ss. Tito e Timoteo 26-340	9 Ven
11 Lun	11 GIO s. Igho 11-353	27 SAB s. Angela Merici 27-338	10 Sab
12 Mar	12 VEN s. Cecilia 12-354	28 DOM s. Tommaso d'Aquino 28-338	11 Dom
13 Mer	13 SAB s. Bartolomeo 13-353	29 LUN s. Costanzo 29-337	12 Lun
14 Gio	14 DOM s. Felice 14-352	30 MAR s. Marcella 30-336	13 Mar
15 Ven	15 LUN s. Mauro 15-351	31 MER s. Giovanni Battista 31-335	14 Mer
16 Sab	16 MAR s. Marcello 16-350		15 Gio

IL SOLE Sorge: 7:37 ore 18:49 Tramonta: 16:57 ore 16:57
LA LUNA ☾ 11% giorno 4 ore 4:30 ☽ 51% giorno 11 ore 12:57
 ☾ 20% giorno 2:42 ore 12:00 ☽ 77% giorno 18 ore 4:52
 ☾ 30% giorno 11:00 ore 11:00 ☽ 87% giorno 25 ore 18:54

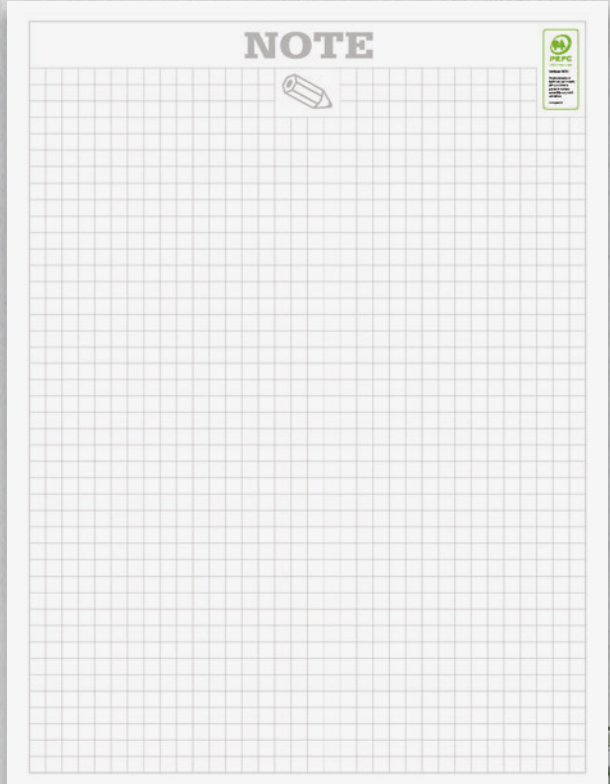

Retrostampato con pagina note

formato 29x47 cm ca

Festività Internazionali



PA432 Italy
 Olandese 12 fogli carta patinata 70 gr, testata termosaldada
 pagina note stampata sul retro

 f.to calendario: 29x47 cm ca
 f.to testata: 29x9 cm ca
 100



NEW!

Testata Termosaldata

NOTE





GENNAIO

22/12 - 20/1



21/1 - 19/2

1 LUN		s. Antonio abate 17	
2 MAR		s. Liberato 18	
3 MER		s. Mario 19	
4 GIO		ss. Sebastiano e Fabiano 20	
5 VEN		s. Agnese 21	
6 SAB		s. Vincenzo 22	
7 DOM		s. Emerenziana 23	
8 LUN		s. Francesco di Sales 24	
9 MAR		GIO 25	
10 MER		VEN 26	
11 GIO		SAB 27	
12 VEN		DOM 28	
13 SAB		LUN 29	
14 DOM		MAR 30	
15 LUN		MER 31	
16 MAR			

DICEMBRE 2023						
Lunedì	Martedì	Mercoledì	Giovedì	Venerdì	Sabato	Domenica
4	5	6	7	8	9	10
11	12	13	14	15	16	17
18	19	20	21	22	23	24
25	26	27	28	29	30	31

2024

FEBBRAIO 2024						
Lunedì	Martedì	Mercoledì	Giovedì	Venerdì	Sabato	Domenica
5	6	7	8	9	10	11
12	13	14	15	16	17	18
19	20	21	22	23	24	25
26	27	28	29			

Retrostampato con pagina note

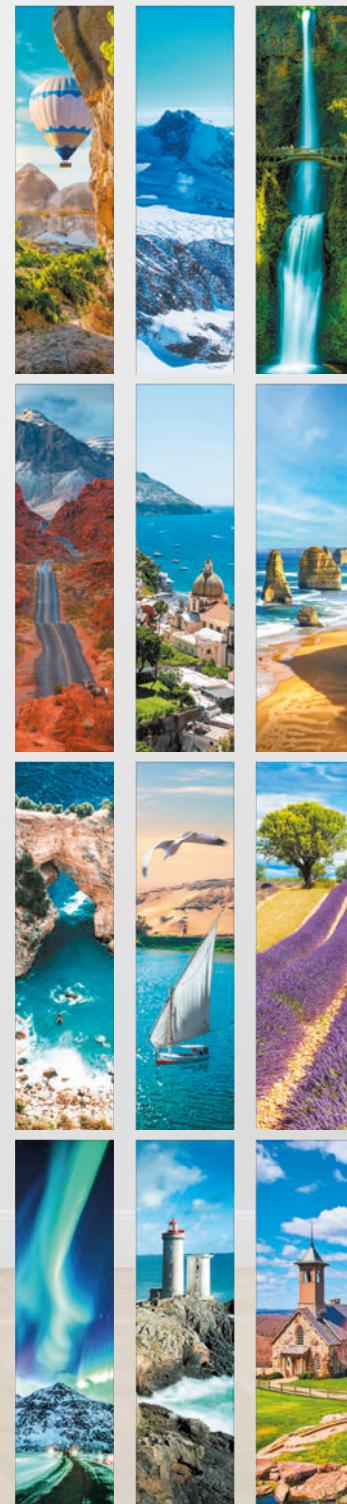

formato 29x47 cm ca

Festività Internazionali

PA450 Paesaggi meravigliosi

Olandese 12 fogli carta patinata 70 gr, testata termosaldada pagina note stampata sul retro



- f.to calendario: 29x47 cm ca
- f.to testata: 29x9 cm ca
- 100





Testata Termosaldata



GENNAIO

<p>1 LUN Sett. 1 Maria Madre di Dio - Capodanno 1-365</p> <p>2 MAR ss. Basilio e Gregorio 2-364</p> <p>3 MER s. Genoveffa 3-363</p> <p>4 GIO ss. Ermete e Caio 4-362</p> <p>5 VEN s. Amalia 5-361</p> <p>6 SAB Epifania di N.S. 6-360</p> <p>7 DOM Battesimo di Gesù 7-359</p> <p>8 LUN Sett. 2 s. Massima 8-358</p> <p>9 MAR s. Giuliano 9-357</p> <p>10 MER s. Aldo 10-356</p> <p>11 GIO s. Igino 11-355</p> <p>12 VEN s. Cesia 12-354</p> <p>13 SAB s. Ilario 13-353</p> <p>14 DOM s. Felice 14-352</p> <p>15 LUN Sett. 3 s. Mauro 15-351</p> <p>16 MAR s. Marcello 16-350</p>	<p>17 MER s. Antonio abate 17-349</p> <p>18 GIO s. Liberato 18-348</p> <p>19 VEN s. Mario 19-347</p> <p>20 SAB ss. Sebastiano e Fabiano 20-346</p> <p>21 DOM s. Agnese 21-345</p> <p>22 LUN Sett. 4 s. Vincenzo 22-344</p> <p>23 MAR s. Emerenziana 23-343</p> <p>24 MER s. Francesco di Sales 24-342</p> <p>25 GIO Conversione di s. Paolo 25-341</p> <p>26 VEN ss. Tito e Timoteo 26-340</p> <p>27 SAB s. Angelo Merici 27-339</p> <p>28 DOM s. Tommaso d'Aquino 28-338</p> <p>29 LUN Sett. 5 s. Costanzo 29-337</p> <p>30 MAR s. Martina 30-336</p> <p>31 MER s. Giovanni Boacco 31-335</p>	<p>Statue della Libertà New York</p>
--	--	--

DICEMBRE 2023						
4	5	6	7	8	9	10
11	12	13	14	15	16	17
18	19	20	21	22	23	24
25	26	27	28	29	30	31

2024

FEBBRAIO 2024						
5	6	7	8	9	10	11
12	13	14	15	16	17	18
19	20	21	22	23	24	25
26	27	28	29			

formato 29x47 cm ca

Festività Internazionali

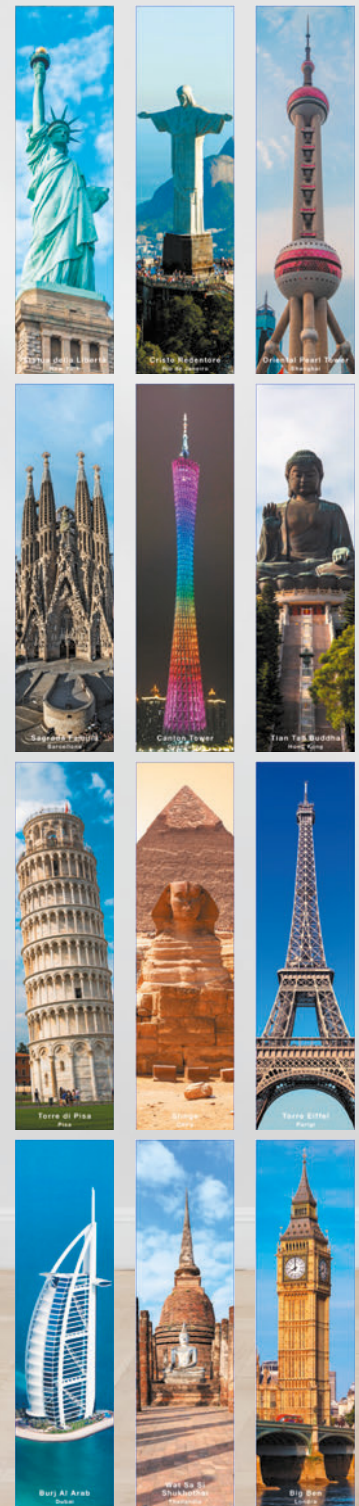

Retrostampato con pagina note

PA455 Meraviglie del mondo

Olandese 12 fogli carta patinata 70 gr, testata termosaldada pagina note stampata sul retro



- f.to calendario: 29x47 cm ca
- f.to testata: 29x9 cm ca
- 100



NEW!

Testata Termosaldata

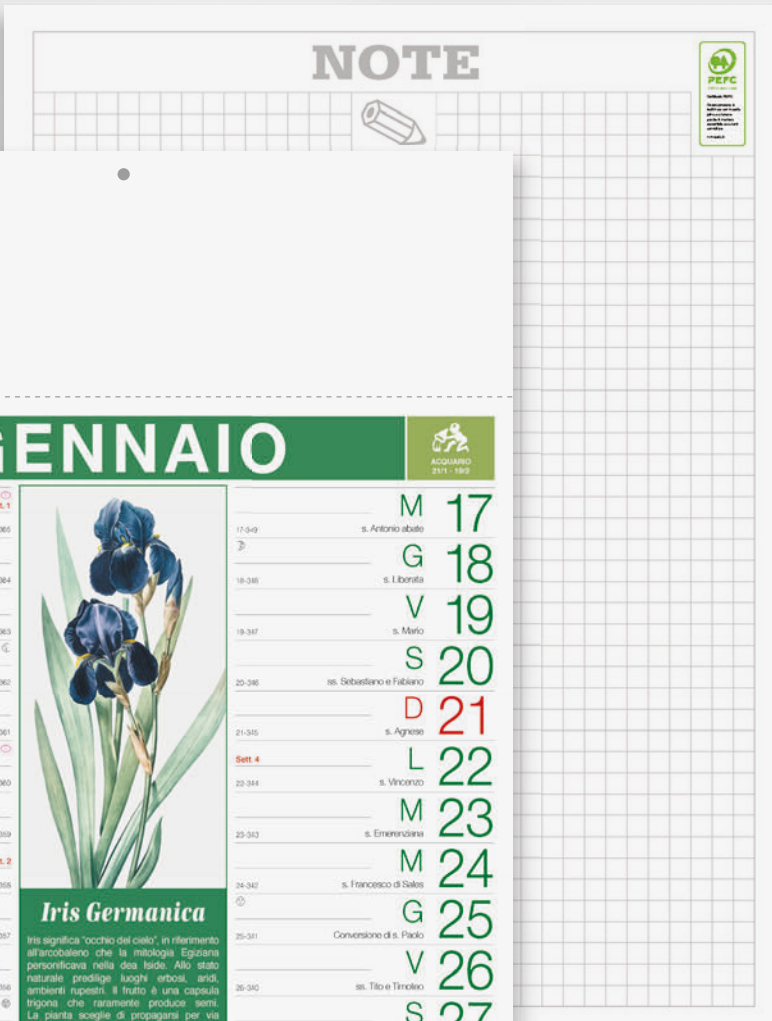

GARRICORNO 22/12 - 20/1

GENNAIO

ACQUARO 24/1 - 19/2

1 L Maria Madre di Dio - Capodanno 1-365

2 M ss. Basilio e Gregorio 2-364

3 M s. Ginevra 3-363

4 G ss. Emeto e Cajo 4-362

5 V s. Amalia 5-361

6 S Epifania di N.S. 6-360

7 D Battesimo di Gesù 7-359

8 L s. Massimo 8-358

9 M s. Giuliano 9-357

10 M s. Aldo 10-356

11 G s. Igho 11-355

12 V s. Coste 12-354

13 S s. Bero 13-353

14 D s. Felice 14-352

15 L s. Mauro 15-351

16 M s. Marcello 16-350

Iris Germanica

Iris significa "occhio del cielo", in riferimento all'arcobaleno che la mitologia Egiziana personificava nella dea Iside. Allo stato naturale predilige luoghi erbosi, aridi, ambienti ripulisti. Il frutto è una capsula trigona che raramente produce semi. La pianta sceglie di propagarsi per via vegetativa attraverso il rizoma, ed è proprio questo che si utilizza principalmente. Tutta la bellezza del fiore nasconde il suo profumo nel rizoma che lo rivela dopo l'essiccazione e la maturazione. La qualità cosmetiche di Iris sono racchiuse nell'acqua aromatica ess del rizoma che dai fiori. Può essere usata tal quale o scelta come base per latti, creme e lozioni. I suoi rizomi che possono resistere a grandi periodi di siccità dove accumulano acqua che poi ridonano alla pianta. In alternativa così la pelle si idrata e immagazzina acqua, a trattamento soprattutto nelle pelli più secche e aride, favorisce i processi di autodepurazione cutanea. Facilita un equilibrato approvvigionamento di liquidi anche negli strati più profondi, stimolando la risalita a quelli più esterni per una pelle più luminosa e levigata. Piporita delicata ripulita, morbida presenza, dona una pelle chiara e ammorbidita da un generale senso di rinascita e freschezza.

17 M s. Antonio abate 17-349

18 G s. Liberata 18-348

19 V s. Mario 19-347

20 S ss. Sebastiano e Feliciano 20-346

21 D s. Agnese 21-345

22 L s. Vincenzo 22-344

23 M s. Emmerenzio 23-343

24 G s. Francesco di Sales 24-342

25 V Conversione di s. Paolo 25-341

26 V ss. Tito e Timoteo 26-340

27 S s. Angela Merici 27-339

28 D s. Tommaso d'Aquino 28-338

29 L s. Costanzo 29-337

30 M s. Martina 30-336

31 M s. Giovanni Bosco 31-335

DICEMBRE 2023 **FEBBRAIO 2024**

Lunedì	Martedì	Mercoledì	Giovedì	Venerdì	Sabato	Domenica	Lunedì	Martedì	Mercoledì	Giovedì	Venerdì	Sabato	Domenica
4	5	6	7	8	9	10	5	6	7	8	9	10	11
11	12	13	14	15	16	17	12	13	14	15	16	17	18
18	19	20	21	22	23	24	19	20	21	22	23	24	25
25	26	27	28	29	30	31	26	27	28	29			



Retrostampato con pagina note

formato 29x47 cm ca

Festività Internazionali

PA460 Erboristeria

Olandese 12 fogli carta patinata 70 gr, testata termosaldada pagina note stampata sul retro



- f.to calendario: 29x47 cm ca
- f.to testata: 29x9 cm ca
- 100





Testata Termosaldata

NOTE

GENNAIO

1 L Maria Madre di Dio - Capodanno 1-365

2 M ss. Basilio e Gregorio 1-364

3 M s. Gionofella 1-363

4 G ss. Emetano e Carlo 1-362

5 V s. Amalia 1-361

6 S Epifania di N.S. 1-360

7 D Battesimo di Gesù 1-359

8 L s. Massimo 1-358

9 M s. Giuliano 1-357

10 M s. Aldo 1-356

11 G s. Igho 1-355

12 V s. Costia 1-354

13 S s. Siro 1-353

14 D s. Felice 1-352

15 L s. Mauro 1-351

16 M s. Marcello 1-350

17 M s. Antonio abate 17-349

18 G s. Liberata 18-348

19 V s. Mario 19-347

20 S ss. Sebastiano e Feliciano 20-346

21 D s. Agnese 21-345

22 L s. Vincenzo 22-344

23 M s. Emmerenziana 23-343

24 M s. Francesco di Sales 24-342

25 G Conversione di s. Paolo 25-341

26 V ss. Tito e Timoteo 26-340

27 S s. Angela Merici 27-339

28 D s. Tommaso d'Aquino 28-338

29 L s. Costanzo 29-337

30 M s. Martina 30-336

31 M s. Giovanni Bosco 31-335

DICEMBRE 2023							FEBBRAIO 2024						
Lunedì	Martedì	Mercoledì	Giovedì	Venerdì	Sabato	Domenica	Lunedì	Martedì	Mercoledì	Giovedì	Venerdì	Sabato	Domenica
4	5	6	7	8	9	10	5	6	7	8	9	10	11
11	12	13	14	15	16	17	12	13	14	15	16	17	18
18	19	20	21	22	23	24	19	20	21	22	23	24	25
25	26	27	28	29	30	31	26	27	28	29			

formato 29x47 cm ca

Festività Internazionali

Retrostampato con pagina note



PA465 Wild Life

Olandese 12 fogli carta patinata 70 gr, testata termosaldada pagina note stampata sul retro



- f.to calendario: 29x47 cm ca
- f.to testata: 29x9 cm ca
- 100



NEW!

Testata Termosaldata



GENNAIO

1 LUN Sett. 1 Maria Madre di Dio - Capodanno 1-365	17 MER s. Antonio abate 17-367
2 MAR ss. Basilio e Gregorio 2-364	18 GIO s. Liberato 18-368
3 MER s. Genoveffa 3-363	19 VEN s. Mario 19-367
4 GIO ss. Ermete e Caio 4-360	20 SAB ss. Sebastiano e Fabiano 20-366
5 VEN s. Amalia 5-361	DOM 21 s. Agnese 21-365
6 SAB Epifania di N.S. 6-360	LUN 22 s. Vincenzo 22-364
7 DOM Battesimo di Gesù 7-359	MAR 23 s. Emerenziano 23-363
8 LUN s. Massimo 8-358	24 MER s. Francesco di Sales 24-362
9 MAR s. Giuliano 9-357	25 GIO Conversione di s. Paolo 25-361
10 MER s. Aldo 10-356	26 VEN ss. Tito e Timoteo 26-360
11 GIO s. Igino 11-355	27 SAB s. Angelo Merici 27-359
12 VEN s. Cesira 12-354	DOM 28 s. Tommaso d'Aquino 28-358
13 SAB s. Ilario 13-353	LUN 29 s. Costanzo 29-357
14 DOM s. Felice 14-352	MAR 30 s. Martina 30-356
15 LUN s. Mauro 15-351	MER 31 s. Giovanni Bosco 31-352
16 MAR s. Marcello 16-350	



DICEMBRE 2023							FEBBRAIO 2024						
Lunedì	Martedì	Mercoledì	Giovedì	Venerdì	Sabato	Domenica	Lunedì	Martedì	Mercoledì	Giovedì	Venerdì	Sabato	Domenica
4	5	6	7	8	9	10	5	6	7	8	9	10	11
11	12	13	14	15	16	17	12	13	14	15	16	17	18
18	19	20	21	22	23	24	19	20	21	22	23	24	25
25	26	27	28	29	30	31	26	27	28	29			

Retrostampato con pagina note



formato 29x47 cm ca

Festività Internazionali

PA468 Corse

Olandese 12 fogli carta patinata 70 gr, testata termosaldata pagina note stampata sul retro

- f.to calendario: 29x47 cm ca
- f.to testata: 29x9 cm ca
- 100



formato 31x53,5 cm ca

Festività Internazionali

Testata Extrastrong



GENNAIO 2024

dic 2023	1 LUN	17 MER	feb 2024
1 Ven	2 MAR ss. Basilio e Gregorio	18 GIO s. Liborcia	1 Gio
2 Sab	3 MER s. Genoveffa	19 VEN s. Mario	2 Ven
3 Dom	4 GIO ss. Ermete e Calo	20 SAB ss. Sebastiano e Fabiano	3 Sab
4 Lun	5 VEN s. Amelia	21 DOM s. Agnese	4 Dom
5 Mar	6 SAB Egalità di S.S.	22 LUN s. Vincenzo	5 Lun
6 Mer	7 DOM Battesimo di Gesù	23 MAR s. Eusebio	6 Mar
7 Gio	8 LUN s. Massimo	24 MER s. Francesco di Sales	7 Mer
8 Ven	9 MAR s. Giuliano	25 GIO Conversione di s. Paolo	8 Gio
9 Sab	10 MER s. Aldo	26 VEN ss. Tito e Timoteo	9 Ven
10 Dom	11 GIO s. Iginio	27 SAB s. Angela Merici	10 Sab
11 Lun	12 VEN s. Cesia	28 DOM s. Tommaso d'Aquino	11 Dom
12 Mar	13 SAB s. Ilario	29 LUN s. Costanzo	12 Lun
13 Mer	14 DOM s. Felice	30 MAR s. Martina	13 Mar
14 Gio	15 LUN s. Mauro	31 MER s. Giovanni Bosco	14 Gio
15 Ven	16 MAR s. Marcello		15 Ven
16 Sab			16 Sab
17 Dom			17 Dom
18 Lun			18 Lun
19 Mar			19 Mar
20 Mer			20 Mer
21 Gio			21 Gio
22 Ven			22 Ven
23 Sab			23 Sab
24 Dom			24 Dom
25 Lun			25 Lun
26 Mar			26 Mar
27 Mer			27 Mer
28 Gio			28 Gio
29 Ven			29 Ven
30 Sab			30 Sab
31 Dom			31 Dom

BL

GENNAIO 2024

dic 2023	1 LUN	17 MER	feb 2024
1 Ven	2 MAR	18 GIO	1 Gio
2 Sab	3 MER	19 VEN	2 Ven
3 Dom	4 GIO	20 SAB	3 Sab
4 Lun	5 VEN	21 DOM	4 Dom
5 Mar	6 SAB	22 LUN	5 Lun
6 Mer	7 DOM	23 MAR	6 Mer
7 Gio	8 LUN	24 MER	7 Gio
8 Ven	9 MAR	25 GIO	8 Ven
9 Sab	10 MER	26 VEN	9 Sab
10 Dom	11 GIO	27 SAB	10 Dom
11 Lun	12 VEN	28 DOM	11 Lun
12 Mar	13 SAB	29 LUN	12 Mar
13 Mer	14 DOM	30 MAR	13 Mer
14 Gio	15 LUN	31 MER	14 Gio
15 Ven	16 MAR		15 Ven
16 Sab			16 Sab
17 Dom			17 Dom
18 Lun			18 Lun
19 Mar			19 Mar
20 Mer			20 Mer
21 Gio			21 Gio
22 Ven			22 Ven
23 Sab			23 Sab
24 Dom			24 Dom
25 Lun			25 Lun
26 Mar			26 Mar
27 Mer			27 Mer
28 Gio			28 Gio
29 Ven			29 Ven
30 Sab			30 Sab
31 Dom			31 Dom

RO

GENNAIO 2024

dic 2023	1 LUN	17 MER	feb 2024
1 Ven	2 MAR	18 GIO	1 Gio
2 Sab	3 MER	19 VEN	2 Ven
3 Dom	4 GIO	20 SAB	3 Sab
4 Lun	5 VEN	21 DOM	4 Dom
5 Mar	6 SAB	22 LUN	5 Lun
6 Mer	7 DOM	23 MAR	6 Mer
7 Gio	8 LUN	24 MER	7 Gio
8 Ven	9 MAR	25 GIO	8 Ven
9 Sab	10 MER	26 VEN	9 Sab
10 Dom	11 GIO	27 SAB	10 Dom
11 Lun	12 VEN	28 DOM	11 Lun
12 Mar	13 SAB	29 LUN	12 Mar
13 Mer	14 DOM	30 MAR	13 Mer
14 Gio	15 LUN	31 MER	14 Gio
15 Ven	16 MAR		15 Ven
16 Sab			16 Sab
17 Dom			17 Dom
18 Lun			18 Lun
19 Mar			19 Mar
20 Mer			20 Mer
21 Gio			21 Gio
22 Ven			22 Ven
23 Sab			23 Sab
24 Dom			24 Dom
25 Lun			25 Lun
26 Mar			26 Mar
27 Mer			27 Mer
28 Gio			28 Gio
29 Ven			29 Ven
30 Sab			30 Sab
31 Dom			31 Dom

VE

PA520 Gigante

Olandese 12 fogli carta naturale 70 gr testata fustellata rinforzata triplo strato



- f.to calendario: 31x53,5 cm ca
- f.to testata: 31x10,5 cm ca
- 100



La carta proviene da materiale certificato FSC®, materiale riciclato e/o legno controllato.



Testata Extrastrong



Testata Extrastrong



La carta proviene da materiale certificato FSC®, materiale riciclato e/o legno controllato.

formato 33x71 cm ca

Festività Internazionali



BL

RO

PA523 Magnum

Olandese 12 fogli carta naturale 70 gr testata fustellata rinforzata triplo strato



- f.to calendario: 33x71 cm ca
- f.to testata: 33x11 cm ca
- 50

CAPRICORNO
22/12 - 20/1

GENNAIO 2024

ACQUARIO
21/1 - 19/2

DICEMBRE 2023	1	<p>LUNEDI 1° sett.</p> <p>Maria Madre di Dio - Capodanno</p>	17	<p>MERCOLEDI</p> <p>s. Antonio abate</p>	FEBBRAIO 2024
1 v					1 G
2 s	2	MARTEDI	18	GIOVEDI	2 v
3 d		ss. Basilio e Gregorio		⊕ s. Liberata	3 s
4 l	3	MERCOLEDI	19	VENERDI	4 d
5 m		s. Genoveffa		s. Mario	5 l
6 m	4	GIOVEDI	20	SABATO	6 m
7 g		☾ ss. Ermete e Calo		ss. Sebastiano e Fabiano	7 m
8 v	5	VENERDI	21	DOMENICA	8 g
9 s		s. Amelia		s. Agnese	9 v
10 d	6	SABATO	22	LUNEDI 4° sett.	10 s
11 l		Epifania di N.S.		s. Vincenzo	11 d
12 m	7	DOMENICA	23	MARTEDI	12 l
13 m		Battesimo di Gesù		s. Emerenziana	13 m
14 g	8	LUNEDI 2° sett.	24	MERCOLEDI	14 m
15 v		s. Massimo		s. Francesco di Sales	15 g
16 s	9	MARTEDI	25	GIOVEDI	16 v
17 d		s. Giuliano		☾ Conversione di s. Paolo	17 s
18 l	10	MERCOLEDI	26	VENERDI	18 d
19 m		s. Aldo		ss. Tito e Timoteo	19 l
20 m	11	GIOVEDI	27	SABATO	20 m
21 g		☾ s. Iginio		s. Angela Merici	21 m
22 v	12	VENERDI	28	DOMENICA	22 g
23 s		s. Cesira		s. Tommaso d'Aquino	23 v
24 d	13	SABATO	29	LUNEDI 5° sett.	24 s
25 l		s. Ilario		s. Costanzo	25 d
26 m	14	DOMENICA	30	MARTEDI	26 l
27 m		s. Felice		s. Martina	27 m
28 g	15	LUNEDI 3° sett.	31	MERCOLEDI	28 m
29 v		s. Mauro		s. Giovanni Bosco	29 g
30 s	16	MARTEDI			30 s
31 d		s. Marcello			31 d

IL SOLE Sorge Tramonta

Gennaio 1 ore 7,37 ore 16,49

Gennaio 10 ore 7,37 ore 16,57

Gennaio 20 ore 7,32 ore 17,09

NOTA: la luna e il tramonto del sole riportati nel calendario si riferiscono sempre all'ora solare.

LA LUNA

☾ U.Q. Gennaio 4 ore 4,30

☽ L.N. Gennaio 11 ore 12,57

☽ P.Q. Gennaio 18 ore 4,52

☽ L.P. Gennaio 25 ore 18,54

formato 34x53,5 cm ca

Festività Internazionali

Testata Extrastrong

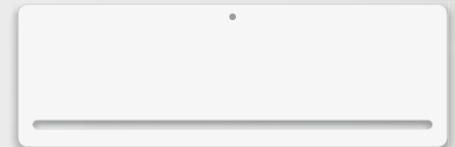
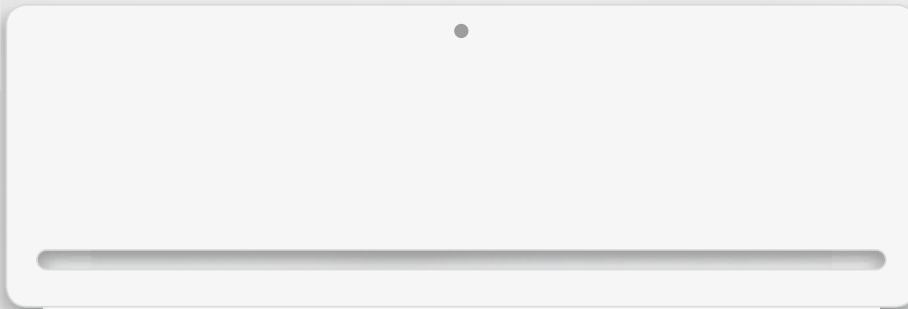

2024 GENNAIO

CAPRICORNO 22/12 - 20/1

DICEMBRE 2023	1 LUN	2 MAR	3 MER	4 GIO	5 VEN	6 SAB	7 DOM	8 LUN	9 MAR	10 MER	11 GIO	12 VEN	13 SAB	14 DOM	15 LUN	16 MAR	17 MER	18 GIO	19 VEN	20 SAB	21 DOM	22 LUN	23 MAR	24 MER	25 GIO	26 VEN	27 SAB	28 DOM	29 LUN	30 MAR	31 MER	FEBBRAIO 2024
1 VEN	1 LUN s. Stefano di Capriano	2 MAR s. Basilio e Gregorio	3 MER	4 GIO s. Genesio	5 VEN	6 SAB Epifania di R.S.	7 DOM Stollenfest di Gera	8 LUN s. Moisè	9 MAR s. Galvano	10 MER	11 GIO s. Agostino	12 VEN	13 SAB s. Rocco	14 DOM	15 LUN	16 MAR	17 MER s. Antonio della	18 GIO s. Liberto	19 VEN	20 SAB s. Silvestro e Esterno	21 DOM s. Agostino	22 LUN s. Vincenzo	23 MAR s. Ermenegondo	24 MER s. Francesco di Sales	25 GIO Conversione di s. Paolo	26 VEN	27 SAB s. Angelo Martini	28 DOM s. Eusebio d'Aliphan	29 LUN s. Costantino	30 MAR s. Matteo	31 MER s. Giovanni Battista	1 GIO

LA LUNA
 ☾ 1. giorno: 1 ore 42.30
 ☽ 2. giorno: 2 ore 12.30
 ☽ 3. giorno: 3 ore 12.30
 ☽ 4. giorno: 4 ore 12.30
 ☽ 5. giorno: 5 ore 12.30
 ☽ 6. giorno: 6 ore 12.30
 ☽ 7. giorno: 7 ore 12.30
 ☽ 8. giorno: 8 ore 12.30
 ☽ 9. giorno: 9 ore 12.30
 ☽ 10. giorno: 10 ore 12.30
 ☽ 11. giorno: 11 ore 12.30
 ☽ 12. giorno: 12 ore 12.30
 ☽ 13. giorno: 13 ore 12.30
 ☽ 14. giorno: 14 ore 12.30
 ☽ 15. giorno: 15 ore 12.30
 ☽ 16. giorno: 16 ore 12.30
 ☽ 17. giorno: 17 ore 12.30
 ☽ 18. giorno: 18 ore 12.30
 ☽ 19. giorno: 19 ore 12.30
 ☽ 20. giorno: 20 ore 12.30
 ☽ 21. giorno: 21 ore 12.30
 ☽ 22. giorno: 22 ore 12.30
 ☽ 23. giorno: 23 ore 12.30
 ☽ 24. giorno: 24 ore 12.30
 ☽ 25. giorno: 25 ore 12.30
 ☽ 26. giorno: 26 ore 12.30
 ☽ 27. giorno: 27 ore 12.30
 ☽ 28. giorno: 28 ore 12.30
 ☽ 29. giorno: 29 ore 12.30
 ☽ 30. giorno: 30 ore 12.30
 ☽ 31. giorno: 31 ore 12.30

2024 GENNAIO

DICEMBRE 2023	1 LUN	2 MAR	3 MER	4 GIO	5 VEN	6 SAB	7 DOM	8 LUN	9 MAR	10 MER	11 GIO	12 VEN	13 SAB	14 DOM	15 LUN	16 MAR	17 MER	18 GIO	19 VEN	20 SAB	21 DOM	22 LUN	23 MAR	24 MER	25 GIO	26 VEN	27 SAB	28 DOM	29 LUN	30 MAR	31 MER	FEBBRAIO 2024
1 VEN	1 LUN	2 MAR	3 MER	4 GIO	5 VEN	6 SAB	7 DOM	8 LUN	9 MAR	10 MER	11 GIO	12 VEN	13 SAB	14 DOM	15 LUN	16 MAR	17 MER	18 GIO	19 VEN	20 SAB	21 DOM	22 LUN	23 MAR	24 MER	25 GIO	26 VEN	27 SAB	28 DOM	29 LUN	30 MAR	31 MER	1 GIO

BL

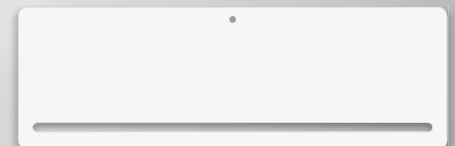

2024 GENNAIO

DICEMBRE 2023	1 LUN	2 MAR	3 MER	4 GIO	5 VEN	6 SAB	7 DOM	8 LUN	9 MAR	10 MER	11 GIO	12 VEN	13 SAB	14 DOM	15 LUN	16 MAR	17 MER	18 GIO	19 VEN	20 SAB	21 DOM	22 LUN	23 MAR	24 MER	25 GIO	26 VEN	27 SAB	28 DOM	29 LUN	30 MAR	31 MER	FEBBRAIO 2024
1 VEN	1 LUN	2 MAR	3 MER	4 GIO	5 VEN	6 SAB	7 DOM	8 LUN	9 MAR	10 MER	11 GIO	12 VEN	13 SAB	14 DOM	15 LUN	16 MAR	17 MER	18 GIO	19 VEN	20 SAB	21 DOM	22 LUN	23 MAR	24 MER	25 GIO	26 VEN	27 SAB	28 DOM	29 LUN	30 MAR	31 MER	1 GIO

VE

RO

PA550 Passafoglio

Olandese 12 fogli carta naturale 70 gr testata fustellata rinforzata triplo strato



- f.to calendario: 34x53,5 cm ca
- f.to testata: 34x12 cm ca
- 100



La carta proviene da materiale riciclato FSC®, materiale riciclato e/o legno controllato.



Testata Extrastrong

Testata Termosaldata

GENNAIO 2024

DIC 2023	1 LUNEDÌ Maria Madre di Dio - Capodanno 1-366	17 MERCOLEDÌ s. Antonio abate 17-349	FEB 2024
2 Sab	2 MARTEDÌ ss. Basilio e Gregorio 2-364	18 GIOVEDÌ s. Liberata 18-348	1 Gio
3 Dom	3 MERCOLEDÌ s. Genoveffa 3-363	19 VENERDÌ s. Mario 19-347	2 Ven
4 Lun	4 GIOVEDÌ ss. Ermete e Calo 4-362	20 SABATO ss. Sebastiano e Fabiano 20-346	3 Sab
5 Mar	5 VENERDÌ s. Amelia 5-361	21 DOMENICA s. Agnese 21-345	4 Dom
6 Mer	6 SABATO Epifania di N.S. 6-360	22 LUNEDÌ s. Vincenzo 22-344	5 Lun
7 Gio	7 DOMENICA Battesimo di Gesù 7-359	23 MARTEDÌ s. Emerenziana 23-343	6 Mar
8 Ven	8 LUNEDÌ s. Massimo 8-358	24 MERCOLEDÌ s. Francesco di Sales 24-342	7 Mer
9 Sab	9 MARTEDÌ s. Giuliano 9-357	25 GIOVEDÌ Conversione di s. Paolo 25-341	8 Gio
10 Dom	10 MERCOLEDÌ s. Aldo 10-356	26 VENERDÌ ss. Tito e Timoteo 26-340	9 Ven
11 Lun	11 GIOVEDÌ s. Iginio 11-355	27 SABATO s. Angeli Merici 27-339	10 Sab
12 Mar	12 VENERDÌ s. Cesira 12-354	28 DOMENICA s. Tommaso d'Aquino 28-338	11 Dom
13 Mer	13 SABATO s. Nario 13-353	29 LUNEDÌ s. Costanzo 29-337	12 Lun
14 Gio	14 DOMENICA s. Felice 14-352	30 MARTEDÌ s. Martina 30-336	13 Mar
15 Ven	15 LUNEDÌ s. Mauro 15-351	31 MERCOLEDÌ s. Giovanni Bosco 31-335	14 Mer
16 Sab	16 MARTEDÌ s. Marcello 16-350		15 Gio
17 Dom			16 Ven
18 Lun			17 Sab
19 Mar			18 Dom
20 Mer			19 Lun
21 Gio			20 Mar
22 Ven			21 Mer
23 Sab			22 Gio
24 Dom			23 Ven
25 Lun			24 Sab
26 Mar			25 Dom
27 Mer			26 Lun
28 Gio			27 Mar
29 Ven			28 Mer
30 Sab			29 Gio
31 Dom			

IL SOLE sorge tramonta
giorno 1 ore 7.57 ore 16.68
giorno 20 ore 7.57 ore 16.67
giorno 30 ore 7.58 ore 16.66

LA LUNA
1-1.02, giorno 4 ore 4.30
19-2.01, giorno 11 ore 12.57
3-3.02, giorno 18 ore 4.32
11-4.01, giorno 25 ore 16.61

COMPAGNIA INTERNAZIONALE PER I SERVIZI DI REGISTRAZIONE CALENDARI A CARICO DI TUTTI GLI ESPERTI IN PUNTO

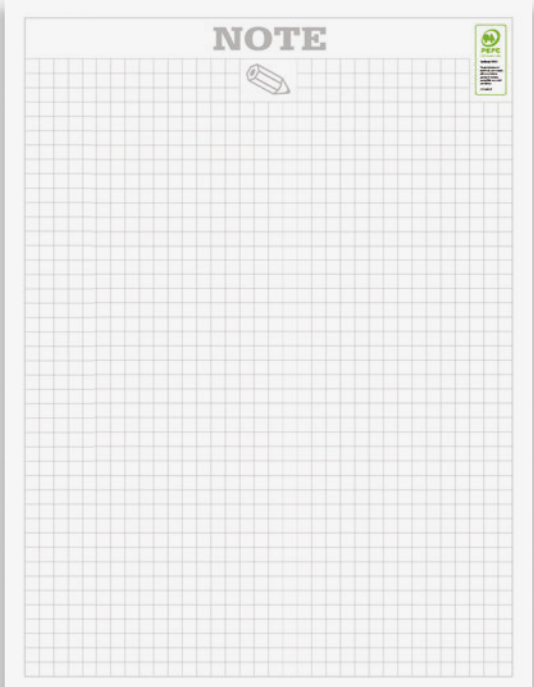

Retrostampato con pagina note

PLANNING 2025

Gennaio	Febbraio	Marzo
Aprile	Maggio	Giugno
Luglio	Agosto	Settembre
Ottobre	Novembre	Dicembre

Note

Planning 2025 in ultima pagina

formato 29x47 cm ca

Festività Internazionali

PA600 Multicolor

Olandese 12 fogli carta patinata 70 gr, testata termosaldada pagina note stampata sul retro, planning 2025 in ultima pagina



- f.to calendario: 29x47 cm ca
- f.to testata: 29x9 cm ca
- 100



Testata Termosaldata

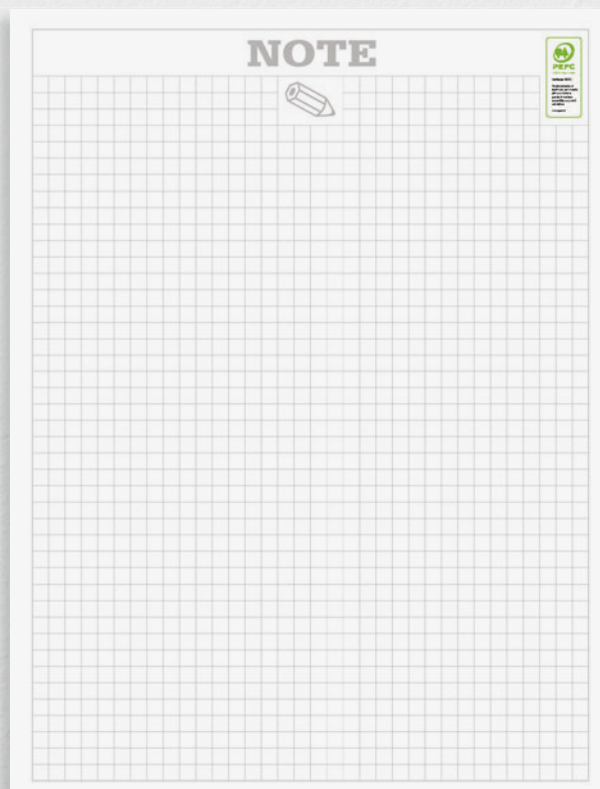

Retrostampato con pagina note



CAPRICORNO
22/12 - 20/1

GENNAIO 2024



ACQUARIO
21/1 - 19/2

DICEMBRE 2023				FEBBRAIO 2024
1 V	1 LUNEDI	capricorno	17 MERCOLEDI	1 G
2 S	2 MARTEDI	ss. Basilio e Gregorio	18 GIOVEDI	2 V
3 D	3 MERCOLEDI	s. Genoveffa	19 VENERDI	3 S
4 L	4 GIOVEDI	ss. Ermese e Cajo	20 SABATO	4 D
5 M	5 VENERDI	s. Anella	21 DOMENICA	5 L
6 M	6 SABATO	Epifania di N.S.	22 LUNEDI	6 M
7 G	7 DOMENICA	Battesimo di Gesù	23 MARTEDI	7 M
8 V	8 LUNEDI	s. Massimo	24 MERCOLEDI	8 G
9 S	9 MARTEDI	s. Giuliano	25 GIOVEDI	9 V
10 D	10 MERCOLEDI	s. Aldo	26 VENERDI	10 S
11 L	11 GIOVEDI	s. Iginio	27 SABATO	11 D
12 M	12 VENERDI	s. Cesira	28 DOMENICA	12 L
13 M	13 SABATO	s. Ilario	29 LUNEDI	13 M
14 G	14 DOMENICA	s. Felice	30 MARTEDI	14 M
15 V	15 LUNEDI	s. Mauro	31 MERCOLEDI	15 G
16 S	16 MARTEDI	s. Marcello		16 V

IL SOLE Sorge Tramonta U.O. Luna Giove 4 ore 4.30
 Gennaio 1 ore 7.37 ore 16.49 ☽ U.O. Gennaio 11 ore 12.17
 Gennaio 10 ore 7.31 ore 16.52 ☽ S.N. Gennaio 18 ore 4.32
 Gennaio 20 ore 7.32 ore 17.09 ☽ P.O. Gennaio 25 ore 18.54
 Nota: la luna è il simbolo di ogni mese nel calendario e riferimento sempre al suo segno.

formato 29x47 cm ca

Festività Internazionali

PA610 Quadrettato

Olandese 12 fogli carta patinata 70 gr, testata termosaldata pagina note stampata sul retro



- f.to calendario: 29x47 cm ca
- f.to testata: 29x9 cm ca
- 100

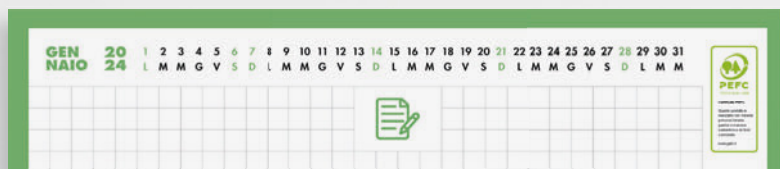

NEW!

Testata
Termosaldata

GENNAIO 2024

CAPRICORNO
22/12 - 20/1

ACQUARIO
21/1 - 19/2

FEBBRAIO 2024

1 LUN	Maria Madre di Dio - Capodanno	1.365	17 MER	s. Antonio abate	17.349
2 MAR	ss. Basilio e Gregorio	2.364	18 GIO	s. Libaneta	18.348
3 MER	s. Genoveffa	3.363	19 VEN	s. Mario	19.347
4 GIO	ss. Ermete e Ciro	4.362	20 SAB	ss. Sebastiano e Fabiano	20.346
5 VEN	s. Anella	5.361	21 DOM	s. Agnese	21.345
6 SAB	Epifania di N.S.	6.360	22 LUN	s. Vincenzo	22.344
7 DOM	Battesimo di Gesù	7.359	23 MAR	s. Emerenziana	23.343
8 LUN	s. Massimo	8.358	24 MER	s. Francesco di Sales	24.342
9 MAR	s. Giuliano	9.357	25 GIO	Conversione di s. Paolo	25.341
10 MER	s. Aldo	10.356	26 VEN	ss. Tito e Tintico	26.340
11 GIO	s. Iginio	11.355	27 SAB	s. Angela Merici	27.339
12 VEN	s. Cesira	12.354	28 DOM	s. Tommaso d'Aquino	28.338
13 SAB	s. Ilario	13.353	29 LUN	s. Costanzo	29.337
14 DOM	s. Felice	14.352	30 MAR	s. Martina	30.336
15 LUN	s. Mauro	15.351	31 MER	s. Giovanni Bosco	31.335
16 MAR	s. Marcello	16.350			

IL SOLE: Sorge: 7:37 ore 16:47 tramonta: 16:52 ore 17:09
 LA LUNA: ☾ 1.° giorno: 11 ore 02:29 ☽ 2.° giorno: 18 ore 4:52 ☽ 3.° giorno: 25 ore 18:54

Retrostampato
con pagina
noteformato
29x47 cm caFestività
Internazionali**PA611 Danish**Olandese 12 fogli carta patinata 70 gr, testata termosaldata
pagina note stampata sul retro

☑ f.to calendario: 29x47 cm ca

☑ f.to testata: 29x9 cm ca

☑ 100



Testata Termosaldata

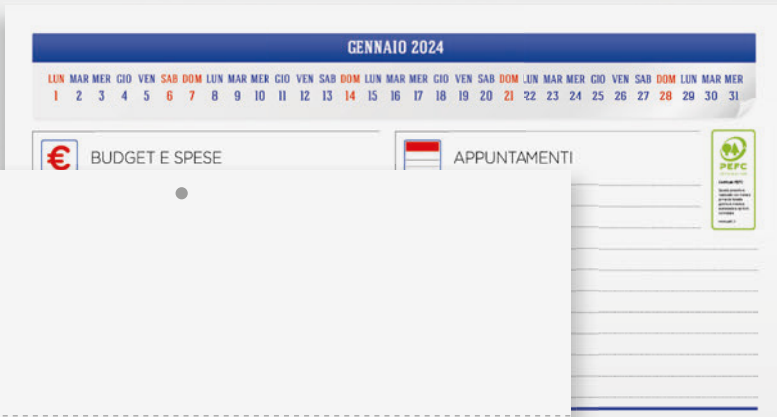

1 LUN CORONAMORI MARIA MADRE DI DIO - CAPPADOCIA	17 MER S. ANTONIO ABADE	DICEMBRE 2023 L M M G V S D 1 2 3 4 5 6 7 8 9 10 11 12 13 14 15 16 17 18 19 20 21 22 23 24 25 26 27 28 29 30 31 GENNAIO 2024 FEBBRAIO 2024 L M M G V S D 1 2 3 4 5 6 7 8 9 10 11 12 13 14 15 16 17 18 19 20 21 22 23 24 25 26 27 28 29
2 MAR SS. BASILIO E GREGORIO	18 GIO S. LIBERATA	
3 MER S. GENOVEFFA	19 VEN S. MARCO	
4 GIO SS. ERNESTO E CAIO	20 SAB SS. SEBASTIANO E FABIANO	
5 VEN S. ANIELLA	21 DOM S. ADONESE	
6 SAB CORO SPIANI DI N. S.	22 LUN S. YONCINO	
7 DOM BATTESIMO DI GESU	23 MAR S. EMERENTIANA	
8 LUN S. MASSIMO	24 MER S. FRANCESCO DI SALES	
9 MAR S. GIULIANO	25 GIO CONVERSIONE DI S. PAOLO	
10 MER S. ALDO	26 VEN SS. TITO E DIMOTEO	
11 GIO S. SEINO	27 SAB S. ANGELA MERICI	
12 VEN S. CECILIA	28 DOM S. TOMMASO D'ARZENO	
13 SAB S. KLARDO	29 LUN S. CRISTIANO	
14 DOM S. FELICE	30 MAR S. MARTINA	
15 LUN S. MAURO	31 MER S. GIOVANNI BOSCO	
16 MAR S. MARCELLO		

Retrostampato con pagina appunti



formato 29x47 cm ca

Festività Internazionali

PA614 Swedish

Olandese 12 fogli carta patinata 70 gr, testata termosaldata pagina appunti stampata sul retro



- f.to calendario: 29x47 cm ca
- f.to testata: 29x9 cm ca
- 100



Testata Termosaldata

1 L ⁰⁰⁰⁰⁰⁰⁰⁰ 01
Mia Madre di Dio - Cipodanno

2 M
ss. Basilio e Gregorio

3 M
s. Gionovella

4 G
ss. Ermete e Calo

5 V
s. Amalia

6 S ⁰⁰⁰
Epifania di N.S.

7 D
Battesimo di Gesù

8 L 02
s. Massimo

9 M
s. Giuliano

10 M
s. Aldo

11 G
s. Iginio

12 V
s. Costia

13 S
s. Ilario

14 D
s. Felice

15 L 03
s. Mauro

16 M
s. Mercato

17 M
s. Antonio abate

18 G
s. Liberata

19 V
s. Mario

20 S
ss. Sebastiano e Fabiano

21 D
s. Agnese

22 L 04
s. Vincenzo

23 M
s. Eusebio

24 M
s. Francesco di Sales

25 G
Conversione di s. Paolo

26 V
ss. Tito e Timoteo

27 S
s. Angiola Merici

28 D
s. Tommaso d'Aquino

29 L 05
s. Costantino

30 M
s. Martina

31 M
s. Giovanni Bosco

2024

DICEMBRE 2023

L	M	M	G	V	S	D
			1	2	3	
4	5	6	7	8	9	10
11	12	13	14	15	16	17
18	19	20	21	22	23	24
25	26	27	28	29	30	31

FEBBRAIO 2024

L	M	M	G	V	S	D
			1	2	3	4
5	6	7	8	9	10	11
12	13	14	15	16	17	18
19	20	21	22	23	24	25
26	27	28	29			

IL SOLE

giorno	1	ore 7:37	ore 16:49
giorno 10	ore 7:37	ore 16:57	
giorno 20	ore 7:32	ore 17:09	

LA LUNA

giorno	4	ore 4:30
giorno 11	ore 12:67	
giorno 18	ore 4:52	
giorno 25	ore 18:54	

**gen
gna**

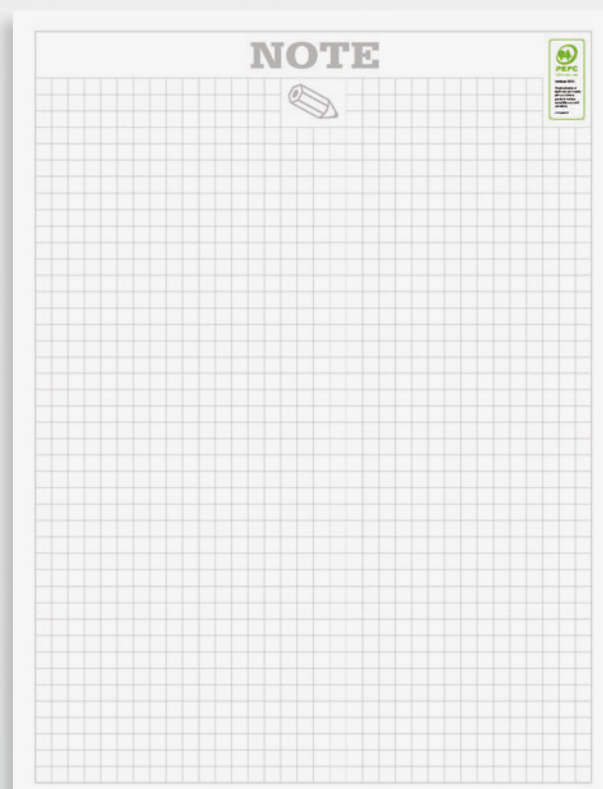

Retrostampato con pagina note

formato
29x47 cm ca

Festività
Internazionali

PA615 Moderno

Olandese 12 fogli carta patinata 70 gr, testata termosaldada
pagina note stampata sul retro



f.to calendario: 29x47 cm ca

f.to testata: 29x9 cm ca

100



Testata Termosaldata



RO



Retrostampato con pagina note

AZ

formato 29x47 cm ca

Festività Internazionali

VE

PA620 Smart

Olandese 12 fogli carta patinata 70 gr, testata termosaldada pagina note stampata sul retro



- f.to calendario: 29x47 cm ca
- f.to testata: 29x9 cm ca
- 100





Testata Termosaldata

NOTE

GENNAIO 2024

DICEMBRE 2023
L M M G V S D
1 2 3
4 5 6 7 8 9 10
11 12 13 14 15 16 17
18 19 20 21 22 23 24
25 26 27 28 29 30 31

NOTE

FEBBRAIO 2024
L M M G V S D
1 2 3 4
5 6 7 8 9 10 11
12 13 14 15 16 17 18
19 20 21 22 23 24 25
26 27 28 29

1 LUN Marie Made di Dio - Capodemo	17 MER s. Antonio abate
2 MAR ss. Basilio e Gregorio	18 GIO s. Liberta
3 MER s. Genoveffa	19 VEN s. Mario
4 GIO ss. Ermelto e Calo	20 SAB ss. Sebastiano e Fabiano
5 VEN s. Amalia	21 DOM s. Agnese
6 SAB Epifania di N.S.	22 LUN s. Vincenzo
7 DOM Battesimo di Gesu	23 MAR s. Emerenziana
8 LUN s. Massimo	24 MER s. Francesco di Sales
9 MAR s. Giuliano	25 GIO Conversione di s. Paolo
10 MER s. Aido	26 VEN ss. Tito e Timoteo
11 GIO s. Iginio	27 SAB s. Angela Merici
12 VEN s. Cesira	28 DOM s. Tommaso d'Aquino
13 SAB s. Ilario	29 LUN s. Costanzo
14 DOM s. Felice	30 MAR s. Martina
15 LUN s. Mauro	31 MER s. Giovanni Bosco
16 MAR s. Marcello	

IL SOLE Sorge: 7:07 tramonta: 16:47
Giorno: 9h 40m notte: 8h 17m
LUNGA notte: 7:57 tramonta: 17:59
Giorno: 10h 02m notte: 7h 58m

LA LUNA 1° giorno: 4 ore 4,30
2° giorno: 5 ore 23,37
3° giorno: 6 ore 4,23
4° giorno: 7 ore 58,34

Retrostampato con pagina note



GENNAIO 2024

DICEMBRE 2023
L M M G V S D
1 2 3
4 5 6 7 8 9 10
11 12 13 14 15 16 17
18 19 20 21 22 23 24
25 26 27 28 29 30 31

NOTE

FEBBRAIO 2024
L M M G V S D
1 2 3 4
5 6 7 8 9 10 11
12 13 14 15 16 17 18
19 20 21 22 23 24 25
26 27 28 29

1 LUN Marie Made di Dio - Capodemo	17 MER s. Antonio abate
2 MAR ss. Basilio e Gregorio	18 GIO s. Liberta
3 MER s. Genoveffa	19 VEN s. Mario
4 GIO ss. Ermelto e Calo	20 SAB ss. Sebastiano e Fabiano
5 VEN s. Amalia	21 DOM s. Agnese
6 SAB Epifania di N.S.	22 LUN s. Vincenzo
7 DOM Battesimo di Gesu	23 MAR s. Emerenziana
8 LUN s. Massimo	24 MER s. Francesco di Sales
9 MAR s. Giuliano	25 GIO Conversione di s. Paolo
10 MER s. Aido	26 VEN ss. Tito e Timoteo
11 GIO s. Iginio	27 SAB s. Angela Merici
12 VEN s. Cesira	28 DOM s. Tommaso d'Aquino
13 SAB s. Ilario	29 LUN s. Costanzo
14 DOM s. Felice	30 MAR s. Martina
15 LUN s. Mauro	31 MER s. Giovanni Bosco
16 MAR s. Marcello	



GENNAIO 2024

DICEMBRE 2023
L M M G V S D
1 2 3
4 5 6 7 8 9 10
11 12 13 14 15 16 17
18 19 20 21 22 23 24
25 26 27 28 29 30 31

NOTE

FEBBRAIO 2024
L M M G V S D
1 2 3 4
5 6 7 8 9 10 11
12 13 14 15 16 17 18
19 20 21 22 23 24 25
26 27 28 29

1 LUN Marie Made di Dio - Capodemo	17 MER s. Antonio abate
2 MAR ss. Basilio e Gregorio	18 GIO s. Liberta
3 MER s. Genoveffa	19 VEN s. Mario
4 GIO ss. Ermelto e Calo	20 SAB ss. Sebastiano e Fabiano
5 VEN s. Amalia	21 DOM s. Agnese
6 SAB Epifania di N.S.	22 LUN s. Vincenzo
7 DOM Battesimo di Gesu	23 MAR s. Emerenziana
8 LUN s. Massimo	24 MER s. Francesco di Sales
9 MAR s. Giuliano	25 GIO Conversione di s. Paolo
10 MER s. Aido	26 VEN ss. Tito e Timoteo
11 GIO s. Iginio	27 SAB s. Angela Merici
12 VEN s. Cesira	28 DOM s. Tommaso d'Aquino
13 SAB s. Ilario	29 LUN s. Costanzo
14 DOM s. Felice	30 MAR s. Martina
15 LUN s. Mauro	31 MER s. Giovanni Bosco
16 MAR s. Marcello	



formato 29x47 cm ca

Festività Internazionali

PA636 Notes

Olandese 12 fogli carta patinata 70 gr, testata termosaldata pagina note stampata sul retro



- f.to calendario: 29x47 cm ca
- f.to testata: 29x9 cm ca
- 100



Testata Termosaldata

NOTE

GENNAIO 2024

DIC 2023 | **1** ven | **2** sab | **3** dom | **4** lun | **5** mar | **6** mer | **7** gio | **8** ven | **9** sab | **10** dom | **11** lun | **12** mar | **13** mer | **14** gio | **15** ven | **16** sab | **17** dom | **18** lun | **19** mar | **20** mer | **21** gio | **22** ven | **23** sab | **24** dom | **25** lun | **26** mar | **27** mer | **28** gio | **29** ven | **30** sab | **31** dom

1 lunedì | **2** martedì | **3** mercoledì | **4** giovedì | **5** venerdì | **6** sabato | **7** domenica | **8** lunedì | **9** martedì | **10** mercoledì | **11** giovedì | **12** venerdì | **13** sabato | **14** domenica | **15** lunedì | **16** martedì | **17** mercoledì | **18** giovedì | **19** venerdì | **20** sabato | **21** domenica | **22** lunedì | **23** martedì | **24** mercoledì | **25** giovedì | **26** venerdì | **27** sabato | **28** domenica | **29** lunedì | **30** martedì | **31** mercoledì

FEB 2024 | **1** gio | **2** ven | **3** sab | **4** dom | **5** lun | **6** mar | **7** mer | **8** gio | **9** ven | **10** sab | **11** dom | **12** lun | **13** mar | **14** mer | **15** gio | **16** ven | **17** sab | **18** dom | **19** lun | **20** mar | **21** mer | **22** gio | **23** ven | **24** sab | **25** dom | **26** lun | **27** mar | **28** mer | **29** gio

LA LUNA | IL SOLE | Roma | Venezia | C. C. Q. | giorni | 1 ore | 4,30 | 2 ore | 8,60 | 3 ore | 12,90 | 4 ore | 17,20 | 5 ore | 21,50 | 6 ore | 25,80 | 7 ore | 30,10 | 8 ore | 34,40 | 9 ore | 38,70 | 10 ore | 43,00 | 11 ore | 47,30 | 12 ore | 51,60 | 13 ore | 55,90 | 14 ore | 60,20 | 15 ore | 64,50 | 16 ore | 68,80 | 17 ore | 73,10 | 18 ore | 77,40 | 19 ore | 81,70 | 20 ore | 86,00 | 21 ore | 90,30 | 22 ore | 94,60 | 23 ore | 98,90 | 24 ore | 103,20 | 25 ore | 107,50 | 26 ore | 111,80 | 27 ore | 116,10 | 28 ore | 120,40 | 29 ore | 124,70 | 30 ore | 129,00 | 31 ore | 133,30

GENNAIO 2024

DIC 2023 | **1** | **2** | **3** | **4** | **5** | **6** | **7** | **8** | **9** | **10** | **11** | **12** | **13** | **14** | **15** | **16** | **17** | **18** | **19** | **20** | **21** | **22** | **23** | **24** | **25** | **26** | **27** | **28** | **29** | **30** | **31**

17 | **18** | **19** | **20** | **21** | **22** | **23** | **24** | **25** | **26** | **27** | **28** | **29** | **30** | **31**

FEB 2024 | **1** | **2** | **3** | **4** | **5** | **6** | **7** | **8** | **9** | **10** | **11** | **12** | **13** | **14** | **15** | **16** | **17** | **18** | **19** | **20** | **21** | **22** | **23** | **24** | **25** | **26** | **27** | **28** | **29** | **30** | **31**

RO

GENNAIO 2024

DIC 2023 | **1** | **2** | **3** | **4** | **5** | **6** | **7** | **8** | **9** | **10** | **11** | **12** | **13** | **14** | **15** | **16** | **17** | **18** | **19** | **20** | **21** | **22** | **23** | **24** | **25** | **26** | **27** | **28** | **29** | **30** | **31**

17 | **18** | **19** | **20** | **21** | **22** | **23** | **24** | **25** | **26** | **27** | **28** | **29** | **30** | **31**

FEB 2024 | **1** | **2** | **3** | **4** | **5** | **6** | **7** | **8** | **9** | **10** | **11** | **12** | **13** | **14** | **15** | **16** | **17** | **18** | **19** | **20** | **21** | **22** | **23** | **24** | **25** | **26** | **27** | **28** | **29** | **30** | **31**

Retrostampato con pagina note

BL

formato 29x47 cm ca

Festività Internazionali

VE

PA640 Classic

Olandese 12 fogli carta patinata 70 gr, testata termosaldata pagina note stampata sul retro



- f.to calendario: 29x47 cm ca
- f.to testata: 29x9 cm ca
- 100



Testata Termosaldata

NOTE

GENNAIO 2024

1 Venerdì s. Filippo	1 LUNEDÌ Maria Madre di Dio - Capodanno 15-363	17 MERCOLEDÌ s. Antonio abate 17-349	1 Giovedì s. Basilio
2 Sabato s. Felice	2 MARTEDÌ ss. Basilio e Gregorio 2-364	18 GIOVEDÌ s. Liberata 18-348	2 Venerdì s. Felice
3 Domenica s. Stefano	3 MERCOLEDÌ s. Genoveffa 3-363	19 VENERDÌ s. Mario 19-347	3 Sabato s. Felice
4 Lunedì s. Felice	4 GIOVEDÌ ss. Ermete e Caio 4-362	20 SABATO ss. Sebastiano e Fabiano 20-346	4 Domenica s. Stefano
5 Martedì s. Felice	5 VENERDÌ s. Amelia 5-361	21 DOMENICA s. Agnese 21-345	5 Lunedì s. Felice
6 Mercoledì s. Felice	6 SABATO Epifania di N.S. 6-360	22 LUNEDÌ s. Vincenzo 22-344	6 Martedì s. Felice
7 Giovedì s. Felice	7 DOMENICA Battesimo di Gesù 7-324	23 MARTEDÌ s. Emerenziana 23-343	7 Mercoledì s. Felice
8 Venerdì s. Felice	8 LUNEDÌ s. Massimo 8-358	24 MERCOLEDÌ s. Francesco di Sales 24-342	8 Giovedì s. Felice
9 Sabato s. Felice	9 MARTEDÌ s. Giuliano 9-357	25 GIOVEDÌ Conversione di s. Paolo 25-341	9 Venerdì s. Felice
10 Domenica s. Felice	10 MERCOLEDÌ s. Aldo 10-356	26 VENERDÌ ss. Tito e Timoteo 26-340	10 Sabato s. Felice
11 Lunedì s. Felice	11 GIOVEDÌ s. Igino 11-355	27 SABATO s. Angela Merici 27-339	11 Domenica s. Felice
12 Martedì s. Felice	12 VENERDÌ s. Cesira 12-354	28 DOMENICA s. Tommaso d'Aquino 28-338	12 Lunedì s. Felice
13 Mercoledì s. Felice	13 SABATO s. Ilario 13-353	29 LUNEDÌ s. Costantino 29-337	13 Martedì s. Felice
14 Giovedì s. Felice	14 DOMENICA s. Felice 14-352	30 MARTEDÌ s. Martina 30-336	14 Mercoledì s. Felice
15 Venerdì s. Felice	15 LUNEDÌ s. Mauro 15-351	31 MERCOLEDÌ s. Giovanni Bosco 31-335	15 Giovedì s. Felice
16 Sabato s. Felice	16 MARTEDÌ s. Marcello 16-350		16 Venerdì s. Felice

IL SOLE Sorge: 7:20 ore 10:50
 Tramonta: 16:50 ore 17:30 ore 18:50
 giorno 10 ore 7:30 ore 10:50
 giorno 10 ore 7:30 ore 10:50
 giorno 10 ore 7:30 ore 10:50

LA LUNA Luna piena: 11 ore 4:30
 Luna nuova: 11 ore 19:37
 Luna crescente: 11 ore 4:30
 Luna calante: 11 ore 19:37

Nota: In modo il trascritto del suo
 giorno per calendarizzare in riferimento
 dell'ora di base.

Retrostampato con pagina note

VE

GENNAIO 2024

1 Lunedì s. Stefano	1 LUNEDÌ Maria Madre di Dio - Capodanno 15-363	17 MERCOLEDÌ s. Antonio abate 17-349	1 Venerdì s. Felice
2 Martedì s. Felice	2 MARTEDÌ ss. Basilio e Gregorio 2-364	18 GIOVEDÌ s. Liberata 18-348	2 Sabato s. Felice
3 Mercoledì s. Felice	3 MERCOLEDÌ s. Genoveffa 3-363	19 VENERDÌ s. Mario 19-347	3 Domenica s. Stefano
4 Giovedì s. Felice	4 GIOVEDÌ ss. Ermete e Caio 4-362	20 SABATO ss. Sebastiano e Fabiano 20-346	4 Lunedì s. Felice
5 Venerdì s. Felice	5 VENERDÌ s. Amelia 5-361	21 DOMENICA s. Agnese 21-345	5 Martedì s. Felice
6 Sabato s. Felice	6 SABATO Epifania di N.S. 6-360	22 LUNEDÌ s. Vincenzo 22-344	6 Mercoledì s. Felice
7 Domenica s. Stefano	7 DOMENICA Battesimo di Gesù 7-324	23 MARTEDÌ s. Emerenziana 23-343	7 Giovedì s. Felice
8 Lunedì s. Felice	8 LUNEDÌ s. Massimo 8-358	24 MERCOLEDÌ s. Francesco di Sales 24-342	8 Venerdì s. Felice
9 Martedì s. Felice	9 MARTEDÌ s. Giuliano 9-357	25 GIOVEDÌ Conversione di s. Paolo 25-341	9 Sabato s. Felice
10 Mercoledì s. Felice	10 MERCOLEDÌ s. Aldo 10-356	26 VENERDÌ ss. Tito e Timoteo 26-340	10 Domenica s. Stefano
11 Giovedì s. Felice	11 GIOVEDÌ s. Igino 11-355	27 SABATO s. Angela Merici 27-339	11 Lunedì s. Felice
12 Venerdì s. Felice	12 VENERDÌ s. Cesira 12-354	28 DOMENICA s. Tommaso d'Aquino 28-338	12 Martedì s. Felice
13 Sabato s. Felice	13 SABATO s. Ilario 13-353	29 LUNEDÌ s. Costantino 29-337	13 Mercoledì s. Felice
14 Domenica s. Stefano	14 DOMENICA s. Felice 14-352	30 MARTEDÌ s. Martina 30-336	14 Giovedì s. Felice
15 Lunedì s. Felice	15 LUNEDÌ s. Mauro 15-351	31 MERCOLEDÌ s. Giovanni Bosco 31-335	15 Venerdì s. Felice
16 Martedì s. Felice	16 MARTEDÌ s. Marcello 16-350		16 Sabato s. Felice

BL

GENNAIO 2024

1 Lunedì s. Stefano	1 LUNEDÌ Maria Madre di Dio - Capodanno 15-363	17 MERCOLEDÌ s. Antonio abate 17-349	1 Venerdì s. Felice
2 Martedì s. Felice	2 MARTEDÌ ss. Basilio e Gregorio 2-364	18 GIOVEDÌ s. Liberata 18-348	2 Sabato s. Felice
3 Mercoledì s. Felice	3 MERCOLEDÌ s. Genoveffa 3-363	19 VENERDÌ s. Mario 19-347	3 Domenica s. Stefano
4 Giovedì s. Felice	4 GIOVEDÌ ss. Ermete e Caio 4-362	20 SABATO ss. Sebastiano e Fabiano 20-346	4 Lunedì s. Felice
5 Venerdì s. Felice	5 VENERDÌ s. Amelia 5-361	21 DOMENICA s. Agnese 21-345	5 Martedì s. Felice
6 Sabato s. Felice	6 SABATO Epifania di N.S. 6-360	22 LUNEDÌ s. Vincenzo 22-344	6 Mercoledì s. Felice
7 Domenica s. Stefano	7 DOMENICA Battesimo di Gesù 7-324	23 MARTEDÌ s. Emerenziana 23-343	7 Giovedì s. Felice
8 Lunedì s. Felice	8 LUNEDÌ s. Massimo 8-358	24 MERCOLEDÌ s. Francesco di Sales 24-342	8 Venerdì s. Felice
9 Martedì s. Felice	9 MARTEDÌ s. Giuliano 9-357	25 GIOVEDÌ Conversione di s. Paolo 25-341	9 Sabato s. Felice
10 Mercoledì s. Felice	10 MERCOLEDÌ s. Aldo 10-356	26 VENERDÌ ss. Tito e Timoteo 26-340	10 Domenica s. Stefano
11 Giovedì s. Felice	11 GIOVEDÌ s. Igino 11-355	27 SABATO s. Angela Merici 27-339	11 Lunedì s. Felice
12 Venerdì s. Felice	12 VENERDÌ s. Cesira 12-354	28 DOMENICA s. Tommaso d'Aquino 28-338	12 Martedì s. Felice
13 Sabato s. Felice	13 SABATO s. Ilario 13-353	29 LUNEDÌ s. Costantino 29-337	13 Mercoledì s. Felice
14 Domenica s. Stefano	14 DOMENICA s. Felice 14-352	30 MARTEDÌ s. Martina 30-336	14 Giovedì s. Felice
15 Lunedì s. Felice	15 LUNEDÌ s. Mauro 15-351	31 MERCOLEDÌ s. Giovanni Bosco 31-335	15 Venerdì s. Felice
16 Martedì s. Felice	16 MARTEDÌ s. Marcello 16-350		16 Sabato s. Felice

RO

formato 29x47 cm ca

Festività Internazionali

PA646 Elegant

Olandese 12 fogli carta patinata 70 gr, testata termosaldada pagina note stampata sul retro

- f.to calendario: 29x47 cm ca
- f.to testata: 29x9 cm ca
- 100



Testata Termosaldata



Retrostampato con pagina appunti

BL



RO

VE

formato 29x42,5 cm ca

Festività Internazionali

PA650 Medium

Olandese 12 fogli carta patinata 70 gr, testata termosaldada pagina appunti stampata sul retro



- f.to calendario: 29x42,5 cm ca
- f.to testata: 29x9 cm ca
- 100





Testata Termosaldata

1 L 01 **20 S**
 Maria Madre di Dio - Capodanno ss. Sebastiano e Fabiano

2 M ss. Basilio e Gregorio **21 D** s. Agnese

3 M s. Gionovetta **22 L** 04 s. Vincenzo

4 G ss. Ermete e Cato **23 M** s. Eufroziana

5 V s. Armelia **24 M** s. Francesco di Sales

6 S 05 Epifania di N.S. **25 G** Conversione di s. Paolo

7 D Battesimo di Gesù **26 V** ss. Tito e Timoteo

8 L 02 s. Massimo **27 S** s. Angila Merici

9 M s. Giuliano **28 D** s. Tommaso d'Aquino

10 M s. Aldo **29 L** 05 s. Costanzo

11 G s. Iginio **30 M** s. Martina

12 V s. Costia **31 M** s. Giovanni Bosco

13 S s. Iario

14 D s. Felice

15 L 03 s. Mauro

16 M s. Marco

17 M s. Antonio abate

18 G s. Liberata

19 V s. Mario

2024

FEBBRAIO 2024

Set.	5	6	7	8	9
Lun	5	12	19	26	
Mar	6	13	20	27	
Mer	7	14	21	28	
Gio	1	8	15	22	29
Ven	2	9	16	23	
Sab	3	10	17	24	
Dom	4	11	18	25	

Il Sole e la Luna

sorge tramonta
 giorno 1 ore 7:37 ore 16:49
 giorno 10 ore 7:37 ore 16:57
 giorno 20 ore 7:32 ore 17:02

Nota: la data di tramonto dipende dall'ora solare e dalla posizione geografica.

● I.Q. giorno 4 ore 4:30
 ● L.N. giorno 11 ore 12:57
 ● P.S. giorno 18 ore 4:52
 ● L.P. giorno 25 ore 16:54

gen
na
io

CAPRICORNO
22/12 - 20/1

Retrostampato con pagina note

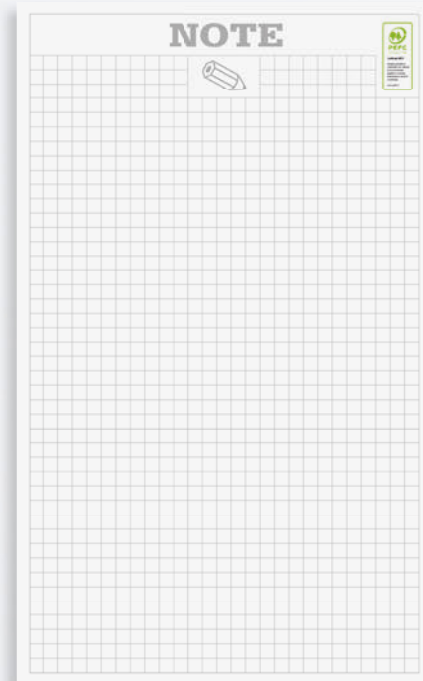

Planning 2025 in ultima pagina

planning 2025

Gennaio **Febbraio** **Marzo**

Aprile **Maggio** **Giugno**

Luglio **Agosto** **Settembre**

Ottobre **Novembre** **Dicembre**

note

formato 23x47 cm ca

Festività Internazionali

PA654 Shaded Moderno

Olandese 12 fogli carta patinata 70 gr, testata termosaldada pagina note stampata sul retro, planning 2025 in ultima pagina



f.to calendario: 23x47 cm ca
 f.to testata: 23x9 cm ca
 100



Testata Termosaldata

Retrostampato con pagina note

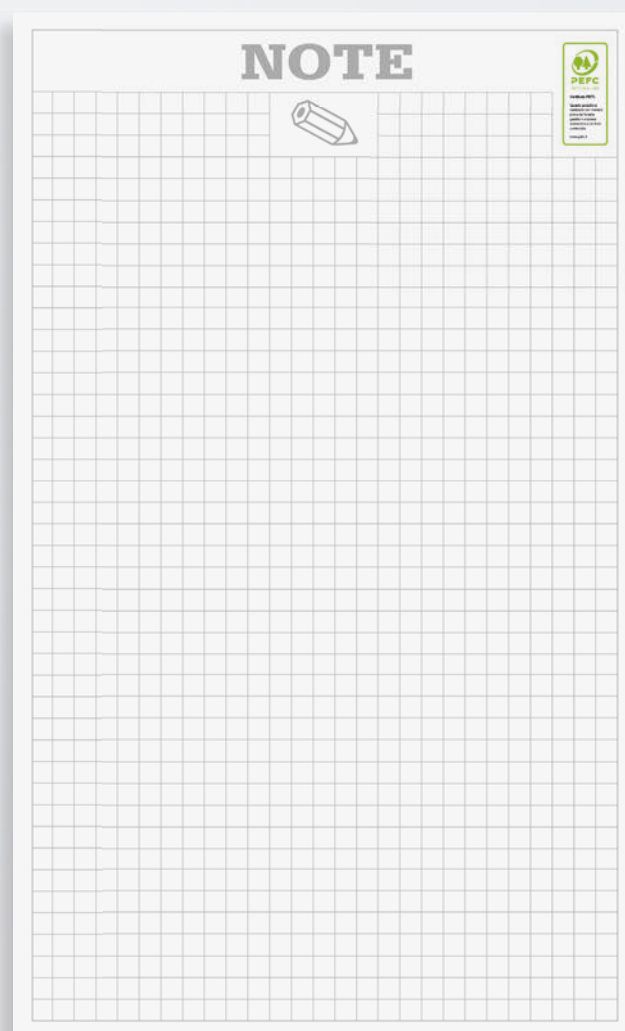

formato 23x47 cm ca

Festività Internazionali

PA658 Shaded Color

Olandese 12 fogli carta patinata 70 gr, testata termosaldada pagina note stampata sul retro



- f.to calendario: 23x47 cm ca
- f.to testata: 23x9 cm ca
- 100



PA670

Testata
Termosaldata

NOTE

Retrostampato
con pagina note

PA677

Testata
Termosaldata

NEW!

NUOVO
FORMATO
7x47 cm caPEFC
PEFC/18-31-1309Con l'approvvigionamento
di materiale PEFC, stiamo
supportando le foreste
gestite in modo
sostenibile a livello
globale
www.pefc.itformato
14x47 cm caFestività
InternazionaliFestività
Internazionali

PA670 Multicolor Silhouette

Silhouette 12 fogli, carta patinata 70 gr
testata termosaldato
pagina note stampata sul retro

f.to calendario: 14x47 cm ca

f.to testata: 14x9 cm ca

100

PA677 Multicolor Slim

Silhouette 12 fogli, carta patinata 70 gr
testata termosaldato

f.to calendario: 7x47 cm ca

f.to testata: 7x9 cm ca

200

PA673

Testata Termosaldata



Retrostampato con pagina note



PA675

Testata Termosaldata



NUOVO FORMATO
7x47 cm ca



formato 14x47 cm ca

Festività Internazionali

Festività Internazionali

PA673 Silhouette Notes

Silhouette 12 fogli, carta patinata 70 gr testata termosaldada pagina note stampata sul retro



- f.to calendario: 14x47 cm ca
- f.to testata: 14x9 cm ca
- 100

PA675 Block Slim

Silhouette 12 fogli, carta patinata 70 gr testata termosaldada



- f.to calendario: 7x47 cm ca
- f.to testata: 7x9 cm ca
- 200



NEW!

testata
magneticapenna
inclusa

PA785 Magnetic

Calendario mini con calamita sul retro della testata per attaccarlo sul frigorifero, 12 fogli illustrato paesaggi carta 70 gr, supporto e testata in cartoncino, elastico portapenna, penna inclusa



f.to calendario: 9x23,7 cm ca

f.to testata: 9x3,7 cm ca

10/100

02

Calendari da tavolo



formato
19x14,5 cm ca

NEW!

Festività
Internazionali



Tabella 2025
in ultima
pagina



PA703 Block Table

Spiralato da tavolo mensile 13 fogli
carta bianca 90 gr, supporto cartoncino bianco 450 gr



- f.to calendario: 19x14,5 cm ca
- f.to piedino: 19x3,5 cm ca
- 100



La carta proviene da
materiale certificato FSC®,
materiale riciclato e/o legno
controllato.

formato
19x14,5 cm ca

Festività
Internazionali



Tabella 2025
in ultima
pagina



PA705 Color Mix

Spiralato da tavolo mensile 13 fogli
carta bianca 90 gr, supporto cartoncino bianco 450 gr



- ☑ f.to calendario: 19x14,5 cm ca
- ☑ f.to piedino: 19x3,5 cm ca
- ☑ 100



La carta proviene da
materiale certificato FSC®,
materiale riciclato e/o legno
controllato.

formato
16x14,5 cm ca

Festività
Internazionali

BL



Tabella 2025
in ultima
pagina



PA700 Midi table

Spiralato da tavolo mensile 13 fogli
carta bianca 90 gr, supporto cartoncino bianco 450 gr



- ☑ f.to calendario: 16x14,5 cm ca
- ☑ f.to piedino: 16x3,5 cm ca
- ☑ 100



La carta proviene da
materiale certificato FSC®,
materiale riciclato e/o legno
controllato.



RO

formato
16x14,5 cm ca

Festività
Internazionali

Tabella 2025
in ultima
pagina



VE

formato
16x14,5 cm ca

Festività
Internazionali

Tabella 2025
in ultima
pagina

formato
19x14,5 cm ca

Festività
Internazionali

VE



Tabella 2025
in ultima
pagina



PA710 Table notes

Spiralato da tavolo mensile 13 fogli
carta bianca 90 gr, supporto cartoncino bianco 450 gr



- f.to calendario: 19x14,5 cm ca
- f.to piedino: 19x3,5 cm ca
- 100



La carta proviene da
materiale certificato FSC®,
materiale riciclato e/o legno
controllato.



BL

formato 19x14,5 cm ca

Festività Internazionali

Tabella 2025 in ultima pagina



RO

formato 19x14,5 cm ca

Festività Internazionali

Tabella 2025 in ultima pagina

formato
19x14,5 cm ca

Festività
Internazionali

RO



Tabella 2025
in ultima
pagina



PA715 Chart table

Spiralato da tavolo mensile 13 fogli
carta bianca 90 gr, supporto cartoncino bianco 450 gr



- f.to calendario: 19x14,5 cm ca
- f.to piedino: 19x3,5 cm ca
- 100



La carta proviene da
materiale certificato FSC®,
materiale riciclato e/o legno
controllato.



BL

formato 19x14,5 cm ca

Festività Internazionali

Tabella 2025 in ultima pagina



VE

formato 19x14,5 cm ca

Festività Internazionali

Tabella 2025 in ultima pagina

formato
19x14,5 cm ca

Festività
Internazionali



Tabella 2025
in ultima
pagina



Tabella 2024
sul retro

PA720 Mod table

Spiralato da tavolo mensile 13 fogli
carta bianca 90 gr, supporto cartoncino bianco 450 gr



- ☑ f.to calendario: 19x14,5 cm ca
- ☑ f.to piedino: 19x3,5 cm ca
- ☑ 100



La carta proviene da
materiale certificato FSC®,
materiale riciclato e/o legno
controllato.

formato
19x14,5 cm ca

Festività
Internazionali



Tabella 2025
in ultima
pagina



PA725 Swedish Table

Spiralato da tavolo mensile 13 fogli
carta bianca 90 gr, supporto cartoncino bianco 450 gr



- f.to calendario: 19x14,5 cm ca
- f.to piedino: 19x3,5 cm ca
- 100



La carta proviene da
materiale certificato FSC®,
materiale riciclato e/o legno
controllato.

formato
19x14,5 cm ca

Festività
Internazionali



Tabella 2025
in ultima
pagina



PA730 Square table

Spiralato da tavolo mensile 13 fogli
carta bianca 90 gr, supporto cartoncino bianco 450 gr



- f.to calendario: 19x14,5 cm ca
- f.to piedino: 19x3,5 cm ca
- 100



La carta proviene da materiale certificato FSC®, materiale riciclato e/o legno controllato.



La carta proviene da materiale certificato FSC®, materiale riciclato e/o legno controllato.

formato 19x14,5 cm ca

Festività Internazionali



Tabella 2025 in ultima pagina

PA740 4 seasons table

Spiralato da tavolo mensile 13 fogli carta bianca 90 gr, supporto cartoncino bianco 450 gr



- f.to calendario: 19x14,5 cm ca
- f.to piedino: 19x3,5 cm ca
- 100



La carta proviene da
da materiale certificato FSC®,
materiale riciclato e/o
legno controllato.

formato
13,5x19 cm ca



Festività
Internazionali



DICEMBRE - DECEMBER 2023							
SETTIMANA WEEK	LUNEDÌ MONDAY	MARTEDÌ TUESDAY	MERCOLEDÌ WEDNESDAY	GIOVEDÌ THURSDAY	VENERDÌ FRIDAY	SABATO SATURDAY	DOMENICA SUNDAY
48							
49	4	5	6	7	1	2	3
50	11	12	13	14	8	9	10
51	18	19	20	21	15	16	17
52	25	26	27	28	22	23	24
					29	30	31

GENNAIO - JANUARY 2024							
SETTIMANA WEEK	LUNEDÌ MONDAY	MARTEDÌ TUESDAY	MERCOLEDÌ WEDNESDAY	GIOVEDÌ THURSDAY	VENERDÌ FRIDAY	SABATO SATURDAY	DOMENICA SUNDAY
01	1	2	3	4	5	6	7
02	8	9	10	11	12	13	14
03	15	16	17	18	19	20	21
04	22	23	24	25	26	27	28
05	29	30	31				

FEBRUARY 2024			
GIOVEDÌ THURSDAY	VENERDÌ FRIDAY	SABATO SATURDAY	DOMENICA SUNDAY
1	2	3	4
8	9	10	11
15	16	17	18
22	23	24	25

Gennaio - January 2024		
1 Lun	01	17 Mer
2 Mar	02	18 Gio
3 Mer	03	19 Ven
4 Gio	04	20 Sab
5 Ven	05	21 Dom
6 Sab	06	22 Lun
7 Dom	07	23 Mar
8 Lun	08	24 Mer
9 Mar	09	25 Gio
10 Mer	10	26 Ven
11 Gio	11	27 Sab
12 Ven	12	28 Dom
13 Sab	13	29 Lun
14 Dom	14	30 Mar
15 Lun	15	31 Mer
16 Mar	16	

2025													
GENNAIO - JANUARY							FEBBRAIO - FEBRUARY						
MARZO - MARCH							APRILE - APRIL						
MAGGIO - MAY							GIUGNO - JUNE						
LUGLIO - JULY							AGOSTO - AUGUST						
SETTEMBRE - SEPTEMBER							OTTOBRE - OCTOBER						
NOVEMBRE - NOVEMBER							DICEMBRE - DECEMBER						

PA745 Tall table

Spiralato da tavolo mensile 13 fogli
carta bianca 90 gr, supporto cartoncino bianco 450 gr



- f.to calendario: 13,5x19 cm ca
- f.to piedino: 13,5x3,5 cm ca
- 100

Tabella 2025
in ultima pagina

formato 23x18 cm ca Festività Internazionali

Ampia fascia personalizzabile anche con stampa UV



BL



GR

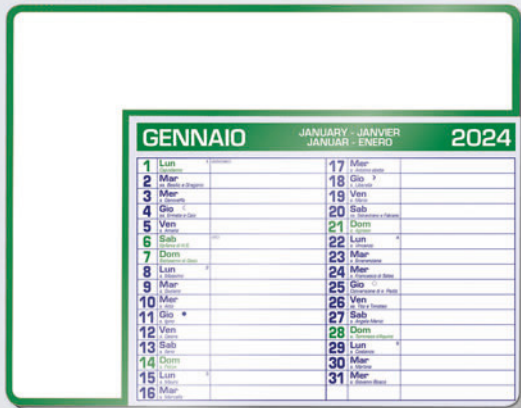

VE



RO

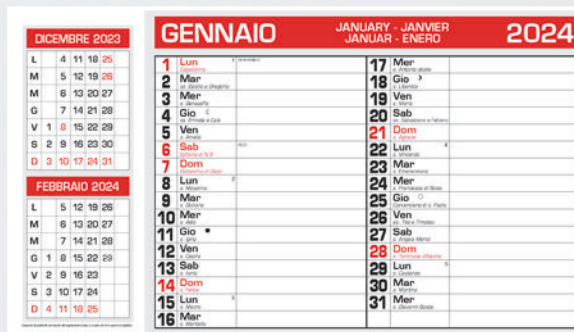

Calendario con mensili laterali



PA782 Calendar pad



Tappetino mouse calendario, 12 mesi con note copertina rigida in pvc, base in eva

- f.to calendario: 23x18 cm ca
- 200

Tappetino pad con **Calendario 12 mesi**



NEW!

formato
25x14,5 cm ca



Pagina note
per appunti

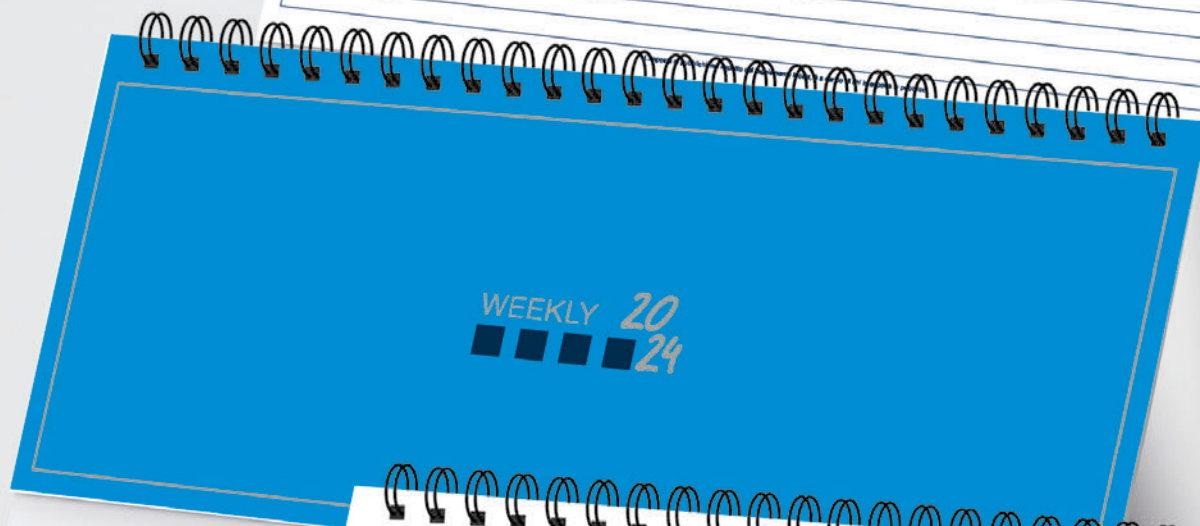

AZ

PA750 Calendo planning

Spiralato da tavolo settimanale 56 pagine
carta bianca 70 gr, supporto cartoncino bianco 450 gr



- f.to calendario: 25x14,5 cm ca
- f.to piedino: 25x3,5 cm ca
- 100



La carta proviene da
materiale certificato FSC®,
materiale riciclato e/o legno
controllato.

formato 25x14,5 cm ca



Pagina note per appunti

RO

formato 25x14,5 cm ca



Pagina note per appunti

VE

PA012 Antiche mappe

formato
31x52,5 cm ca

Festività
Internazionali



PA012 Antiche mappe

Illustrato mensile 12 fogli, carta avorio 70 gr
testata rinforzata



f.to calendario: 31x52,5 cm ca

f.to testata: 31x10,5 cm ca

100



La carta proviene da
materiale certificato FSC®,
materiale riciclato e/o legno
controllato.



Testata
Extrastrong

PA014 Italia antica

formato
31x52,5 cm ca

Festività
Internazionali

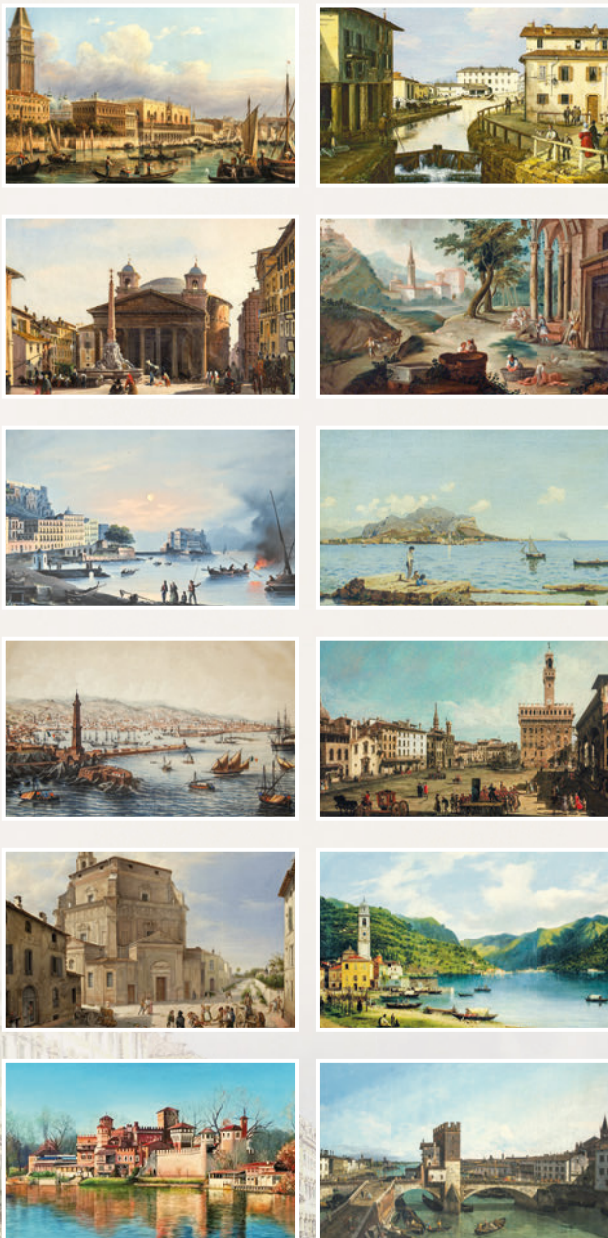

GENNAIO 2024

Dicembre 2023		GENNAIO 2024		Febbraio 2024	
1 V	2 Martedì	17 Mercoledì	18 Giovedì	1 G	2 V
3 D	3 Mercoledì	19 Venerdì	20 Sabato	3 S	4 D
4 L	4 Giovedì	21 Domenica	22 Lunedì	5 L	6 M
5 M	5 Venerdì	23 Martedì	24 Mercoledì	7 M	8 G
6 M	6 Sabato	25 Giovedì	26 Venerdì	9 V	10 S
7 G	7 Domenica	27 Sabato	28 Domenica	11 D	12 L
8 V	8 Lunedì	29 Lunedì	30 Martedì	13 M	14 M
9 S	9 Martedì	31 Mercoledì		15 G	16 V
10 D	10 Mercoledì			17 S	18 D
11 L	11 Giovedì			19 L	20 M
12 M	12 Venerdì			21 M	22 G
13 M	13 Sabato			23 V	24 S
14 G	14 Domenica			25 D	26 L
15 V	15 Lunedì			27 M	28 M
16 S	16 Martedì			29 V	30 S
17 D	17 Mercoledì			31 D	

© MIRENNE L'ALMANACCO ITALIANO

PA014 Italia antica

Illustrato mensile 12 fogli, carta avorio 70 gr testata rinforzata



- f.to calendario: 31x52,5 cm ca
- f.to testata: 31x10,5 cm ca
- 100



La carta proviene da materiale certificato FSC®, materiale riciclato e/o legno controllato.



Testata
Extrastrong

PA018 Napoli antica

formato
31x52,5 cm ca

Festività
Internazionali

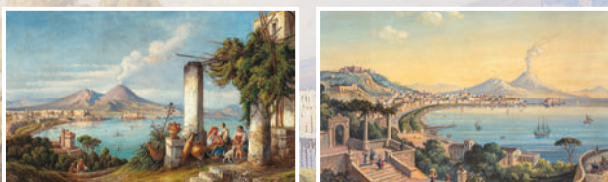
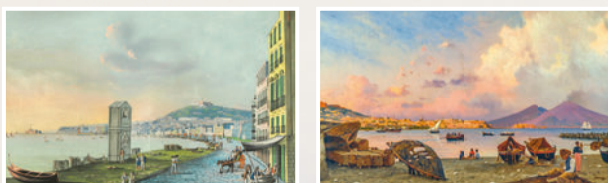
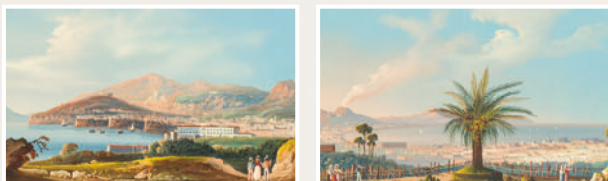
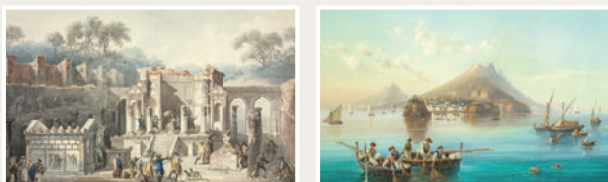
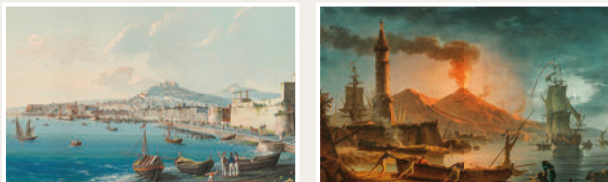
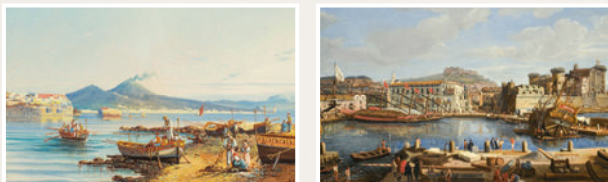

GENNAIO 2024

2023	1	Lunedì	17	Mercoledì	2024
	1	Maria Madre di Dio (Capitolina)	17	San Felice	1
1	V	2	Martedì	18	Giovedì
2	S	3	Mercoledì	19	Venerdì
3	D	4	Giovedì	20	Sabato
4	L	5	Venerdì	21	Domenica
5	M	6	Sabato	22	Lunedì
6	M	7	Domenica	23	Martedì
7	G	8	Lunedì	24	Mercoledì
8	V	9	Martedì	25	Giovedì
9	S	10	Mercoledì	26	Venerdì
10	D	11	Giovedì	27	Sabato
11	L	12	Venerdì	28	Domenica
12	M	13	Sabato	29	Lunedì
13	M	14	Domenica	30	Martedì
14	G	15	Lunedì	31	Mercoledì
15	V	16	Martedì		
16	S				
17	D				
18	L				
19	M				
20	M				
21	G				
22	V				
23	S				
24	D				
25	L				
26	M				
27	M				
28	G				
29	V				
30	S				
31	D				

© Milano L'ALMANACCO ITALIANO

PA018 Napoli antica

Illustrato mensile 12 fogli, carta avorio 70 gr
testata rinforzata



f.to calendario: 31x52,5 cm ca

f.to testata: 31x10,5 cm ca

100



La carta proviene da
materiale certificato FSC®,
materiale riciclato e/o legno
controllato.



Testata
Extrastrong

PA022 Come eravamo

formato
31x52,5 cm ca

Festività
Internazionali



Come giocavamo.

GENNAIO 2024

1 Lunedì Sant'Antonio abate	17 Mercoledì Sant'Antonio abate
2 Martedì Sant'Antonio abate	18 Giovedì Sant'Antonio abate
3 Mercoledì Sant'Antonio abate	19 Venerdì Sant'Antonio abate
4 Lunedì Sant'Antonio abate	20 Sabato Sant'Antonio abate
5 Martedì Sant'Antonio abate	21 Domenica Sant'Antonio abate
6 Mercoledì Sant'Antonio abate	22 Lunedì Sant'Antonio abate
7 Giovedì Sant'Antonio abate	23 Martedì Sant'Antonio abate
8 Venerdì Sant'Antonio abate	24 Mercoledì Sant'Antonio abate
9 Sabato Sant'Antonio abate	25 Giovedì Sant'Antonio abate
10 Domenica Sant'Antonio abate	26 Venerdì Sant'Antonio abate
11 Lunedì Sant'Antonio abate	27 Sabato Sant'Antonio abate
12 Martedì Sant'Antonio abate	28 Domenica Sant'Antonio abate
13 Mercoledì Sant'Antonio abate	29 Lunedì Sant'Antonio abate
14 Giovedì Sant'Antonio abate	30 Martedì Sant'Antonio abate
15 Venerdì Sant'Antonio abate	31 Mercoledì Sant'Antonio abate
16 Sabato Sant'Antonio abate	

PA022 Come eravamo

Illustrato mensile 12 fogli, carta avorio 70 gr testata rinforzata



- f.to calendario: 31x52,5 cm ca
- f.to testata: 31x10,5 cm ca
- 100



La carta proviene da materiale certificato FSC®, materiale riciclato e/o legno controllato.



Testata Extrastrong

PA024 San Pio

formato
31x52,5 cm ca

Festività
Internazionali

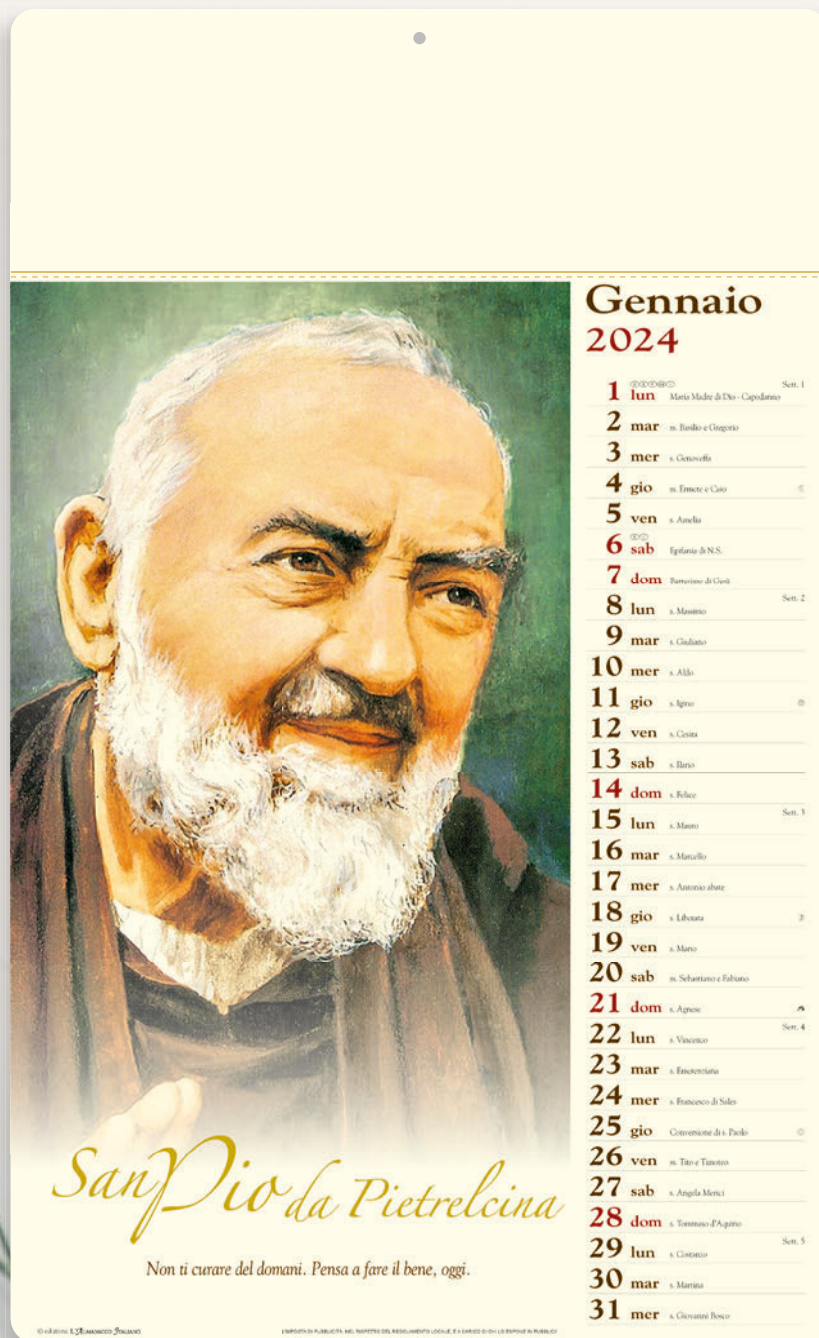

Gennaio 2024

1	lun	Maria Madre di Dio - Capodanno	Set. 1
2	mar	ss. Basilio e Gregorio	
3	mer	s. Genesio	
4	gio	ss. Emerico e Cato	5
5	ven	s. Anacleto	
6	sab	Eptarino di N.S.	
7	dom	Parrocchia di Cost	
8	lun	s. Massimo	Set. 2
9	mar	s. Giuliano	
10	mer	s. Aldo	
11	gio	s. Agostino	6
12	ven	s. Coste	
13	sab	s. Baris	
14	dom	s. Felice	
15	lun	s. Marco	Set. 3
16	mar	s. Marcello	
17	mer	s. Antonio abate	
18	gio	s. Liberto	7
19	ven	s. Marco	
20	sab	ss. Sebastiano e Feliciano	
21	dom	s. Agnese	8
22	lun	s. Vincenzo	Set. 4
23	mar	s. Eusebio	
24	mer	s. Francesco di Sales	
25	gio	Convenzione di s. Paolo	9
26	ven	ss. Tito e Timoteo	
27	sab	s. Angela Merici	
28	dom	s. Tommaso d'Agostino	
29	lun	s. Costanzo	Set. 5
30	mar	s. Marina	
31	mer	s. Giovanni Bosco	

PA024 San Pio

Illustrato mensile 12 fogli, carta avorio 70 gr
testata rinforzata



f.to calendario: 31x52,5 cm ca

f.to testata: 31x10,5 cm ca

100



La carta proviene da
materiale certificato
FSC®, materiale riciclato
e/o legno controllato.



Testata
Extrastrong

PA032 Artistico

formato
31x52,5 cm ca

Festività
Internazionali



GENNAIO 2024

<p>1 Lunedì Santa Lucia di Siracusa</p> <p>2 Martedì San Sebastiano e Giustino</p> <p>3 Mercoledì San Gennaro</p> <p>4 Giovedì San Antonio e Carlo</p> <p>5 Venerdì San Felice</p> <p>6 Sabato Epifania del Signore</p> <p>7 Domenica Battesimo di Gesù</p> <p>8 Lunedì San Alessio</p> <p>9 Martedì San Ciriaco</p> <p>10 Mercoledì San Abdo</p> <p>11 Giovedì San Ginesio</p> <p>12 Venerdì San Crisostomo</p> <p>13 Sabato San Basilio</p> <p>14 Domenica San Silvestro</p> <p>15 Lunedì San Felice</p> <p>16 Martedì San Felice</p>	<p>17 Mercoledì San Antonio abate</p> <p>18 Giovedì San Liberato</p> <p>19 Venerdì San Marco</p> <p>20 Sabato San Sebastiano e Felice</p> <p>21 Domenica San Agostino</p> <p>22 Lunedì San Felice</p> <p>23 Martedì San Felice</p> <p>24 Mercoledì San Felice di Nola</p> <p>25 Giovedì Conversione di San Paolo</p> <p>26 Venerdì San Ilario di Poitiers</p> <p>27 Sabato San Agostino</p> <p>28 Domenica San Silvestro</p> <p>29 Lunedì San Felice</p> <p>30 Martedì San Felice</p> <p>31 Mercoledì San Felice</p>	<p>1 Giovedì San Felice</p> <p>2 Venerdì San Felice</p> <p>3 Sabato San Felice</p> <p>4 Domenica San Felice</p> <p>5 Lunedì San Felice</p> <p>6 Martedì San Felice</p> <p>7 Mercoledì San Felice</p> <p>8 Giovedì San Felice</p> <p>9 Venerdì San Felice</p> <p>10 Sabato San Felice</p> <p>11 Domenica San Felice</p> <p>12 Lunedì San Felice</p> <p>13 Martedì San Felice</p> <p>14 Mercoledì San Felice</p> <p>15 Giovedì San Felice</p> <p>16 Venerdì San Felice</p> <p>17 Sabato San Felice</p> <p>18 Domenica San Felice</p> <p>19 Lunedì San Felice</p> <p>20 Martedì San Felice</p> <p>21 Mercoledì San Felice</p> <p>22 Giovedì San Felice</p> <p>23 Venerdì San Felice</p> <p>24 Sabato San Felice</p> <p>25 Domenica San Felice</p> <p>26 Lunedì San Felice</p> <p>27 Martedì San Felice</p> <p>28 Mercoledì San Felice</p> <p>29 Giovedì San Felice</p> <p>30 Venerdì San Felice</p> <p>31 Sabato San Felice</p>
---	---	---

PA032 Artistico

Illustrato mensile 12 fogli, carta avorio 70 gr testata rinforzata



- f.to calendario: 31x52,5 cm ca
- f.to testata: 31x10,5 cm ca
- 100



La carta proviene da materiale certificato FSC®, materiale riciclato e/o legno controllato.



Testata
Extrastrong

PA062 Antiche mappe

formato 19x14,5 cm ca  Festività Internazionali



Tabella
2025
in ultima
pagina



PA062 Antiche mappe

Spiralato da tavolo 13 fogli
carta avorio 90 gr
supporto cartoncino avorio 450 gr



- f.to calendario: 19x14,5 cm ca
- f.to piedino: 19x3,5 cm ca
- 100

PA064 Italia antica

formato 19x14,5 cm ca  Festività Internazionali



Tabella 2025 in ultima pagina



PA064 Italia antica

Spiralato da tavolo 13 fogli carta avorio 90 gr supporto cartoncino avorio 450 gr



- f.to calendario: 19x14,5 cm ca
- f.to piedino: 19x3,5 cm ca
- 100

PA065 Come eravamo

formato
19x14,5 cm ca

Festività
Internazionali



Tabella
2025
in ultima
pagina



PA065 Come eravamo

Spiralato da tavolo 13 fogli
carta avorio 90 gr
supporto cartoncino avorio 450 gr



- f.to calendario: 19x14,5 cm ca
- f.to piedino: 19x3,5 cm ca
- 100



PA066 Gouaches

formato 19x14,5 cm ca  Festività Internazionali



Tabella 2025 in ultima pagina



PA066 Gouaches

Spiralato da tavolo 13 fogli carta avorio 90 gr supporto cartoncino avorio 450 gr

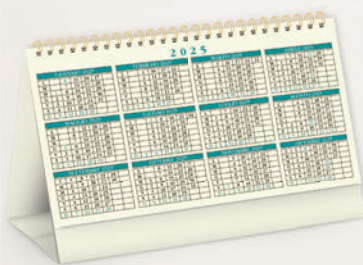
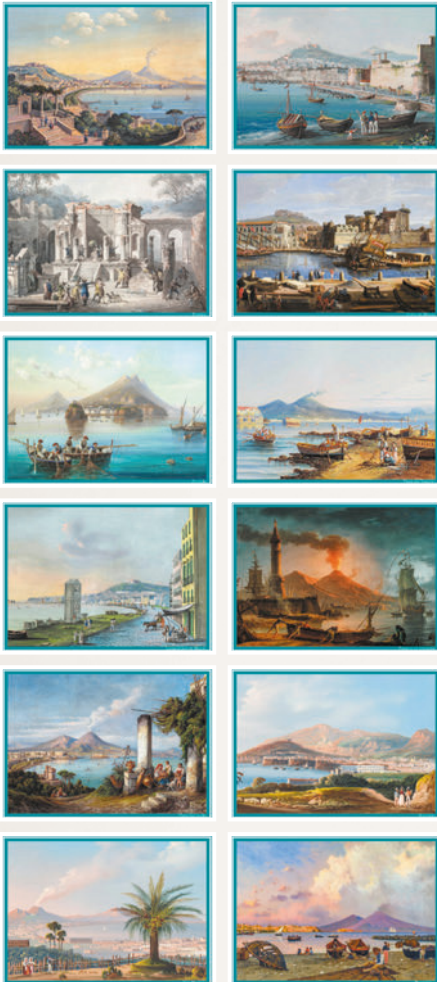

- f.to calendario: 19x14,5 cm ca
- f.to piedino: 19x3,5 cm ca
- 100

04

Calendari **Illustrati**

GENNAIO 2024 CAPRICORNO 22/12 - 20/1

1 LUN	Santa Lucia e Sant'Antonio di Padova	1.043
2 MAR	S. Basilio e S. Gregorio	2.584
3 MER		5.583
4 GIO	S. Ambrogio e Carlo	6.582
5 VEN	S. Felice	8.581
6 SAB	S. Antonio S.S.	4.580
7 DOM	S. Stefano e Genia	3.089
8 LUN	S. Tommaso	6.588
9 MAR		9.587
10 MER	S. Maria	16.586
11 GIO	S. Ignazio	16.585
12 VEN		10.584
13 SAB	S. Lucia	19.583
14 DOM	S. Felice	14.582
15 LUN	S. Antonio	16.581
16 MAR	S. Margherita	14.580
17 MER	Accordo di pace	13.579
18 GIO	S. Costantino	18.578
19 VEN	S. Maria	19.577
20 SAB	S. Costantino e Fabiano	20.576
21 DOM	S. Stefano	21.575
22 LUN	S. Agostino	22.574
23 MAR	S. Costantino	23.573
24 MER	S. Felice e S. Saturno	24.572
25 GIO	Commemorazione di Paolo	25.571
26 VEN	S. Agostino e Felice	26.570
27 SAB	S. Agostino e Felice	27.569
28 DOM	S. Tommaso d'Aquino	28.568
29 LUN	S. Costantino	29.567
30 MAR	S. Felice	30.566
31 MER	S. Genesio e Basilio	31.565

DICEMBRE 2023							FEBBRAIO 2024						
LUN	MAR	MER	GIO	VEN	SAB	DOM	LUN	MAR	MER	GIO	VEN	SAB	DOM
4	5	6	7	8	9	10	1	2	3	4	5	6	7
11	12	13	14	15	16	17	8	9	10	11	12	13	14
18	19	20	21	22	23	24	15	16	17	18	19	20	21
25	26	27	28	29	30	31	22	23	24	25	26	27	28

IL SOLE E LA LUNA

SOLE **TRAMONTO**

☀️ 1.043 ore 12.00 🌄 16.40 🌑 11.04 ore 4.30
 ☀️ 2.584 ore 12.01 🌄 16.39 🌑 10.58 ore 4.32
 ☀️ 5.583 ore 12.02 🌄 16.38 🌑 10.52 ore 4.34

Nota: la tavola è il trascritto dai dati riportati nel calendario di riferimento sempre all'ora solare.
 L'ORARIO PUBBLICO, ALL'INTERNO DEL REGOLAMENTO LOCALE È GARANTITO DAL SERVIZIO PUBBLICO



PA100 San Pio

formato
29x47 cm ca

Festività
Internazionali

GENNAIO



1 LUN San Pio San 1

2 MAR San Pio 1.100

3 MER San Pio 3.300

4 GIO San Pio 4.500

5 VEN San Pio 6.500

6 SAB San Pio 8.500

7 DOM San Pio 1.000

8 LUN San Pio San 2

9 MAR San Pio 9.500

10 MER San Pio 10.500

11 GIO San Pio 11.500

12 VEN San Pio 12.500

13 SAB San Pio 13.500

14 DOM San Pio 14.500

15 LUN San Pio San 3

16 MAR San Pio 16.500

17 MER San Pio 17.500

18 GIO San Pio 18.500

19 VEN San Pio 19.500

20 SAB San Pio 20.500

21 DOM San Pio 21.500

22 LUN San Pio San 4

23 MAR San Pio 23.500

24 MER San Pio 24.500

25 GIO San Pio 25.500

26 VEN San Pio 26.500

27 SAB San Pio 27.500

28 DOM San Pio 28.500

29 LUN San Pio San 5

30 MAR San Pio 30.500

31 MER San Pio 31.500

DICEMBRE 2023					
LUN	MAR	MER	GIO	VEN	DOM
4	5	6	7	8	9
11	12	13	14	15	16
18	19	20	21	22	23
25	26	27	28	29	30
31					

2024

FEBBRAIO 2024					
LUN	MAR	MER	GIO	VEN	DOM
5	6	7	8	9	10
12	13	14	15	16	17
19	20	21	22	23	24
26	27	28	29		

San Pio da Pietrelcina



L'infanzia e la vocazione

Il 25 maggio 1887 nasce a Pietrelcina, provincia e diocesi di Benevento, il quarto figlio di Gaetano Figliuolo e Maria Giuseppa De Vito. Il giorno seguente viene battezzato col nome di Francesco.

Senza la vocazione religiosa a cinque anni, quando promette di consacrarsi per sempre al Signore.

A tredici anni è già in sottoposte a dire penitente, si difende dagli attacchi dei diavoli e consolato da esani e oratori appassionati.

Per finire studiare e per mantenere la famiglia il nonno a Pietrelcina non basta e papà Ciriaco decide di emigrare oltre oceano.

Nel frattempo la madre di Francesco si dedica con chiarezza. Vuole diventare orfana con la barba ma nel momento dei Cappuccini non ci sono posti disponibili. Parenti e amici tentano invano di convincerla a sposare con qualche altra famiglia religiosa. Finalmente una posta di lettera il 4 gennaio 1901 Francesco incontra nel monastero dei cappuccini della Provincia religiosa di Sant'Angelo Freggia (oggi denominata di Sant'Angelo e Padoa Pio) a Blanes, sempre in provincia di Benevento, a pochi chilometri da Pietrelcina.

Visto l'atto, da monito, il 21 gennaio succedono e prende il nome di fra Pio. Partimamente dopo un anno emette la professione temporanea dei voti, che conferma definitivamente a Sant'Elia a Piansi, vicino a Campobasso, il 27 gennaio del 1907.

Più volte, per motivi di salute, il giovane fra è costretto a lasciare il convento e gli studi. Il meglio è già consigliato di tornare a Pietrelcina per respirare l'aria del paese natino, in effetti qui i sintomi si attenuano, ma non per le ragioni ipotizzate dagli uomini di scienza.



Atto di affidamento a San Pio

O Glorioso San Pio da Pietrelcina,
tu che sei il Santo di questo nuovo millennio,
tu che sei nostro amico,
consolatore delle nostre anime, aiuto di noi peccatori,
che per la tua sofferenza
comprendi benissimo tutte le nostre sofferenze,
a te affidiamo le richieste di bepe per noi e per i nostri cari,
a te affidiamo il nostro spirito
per renderlo capace di sopportare
tutte le pene che abbiamo nel cuore:
a te affidiamo la supplica di presentare
le nostre anime alla Vergine delle Grazie
per ottenere dal Signore l'eterna salvezza;
a te affidiamo la nostra richiesta di intercessione
per ottenere dalla Bona Divina la grazia
che ardentemente desideriamo.
Accoglici sotto la tua protezione,
difendici dalle insidie del maligno
e soprattutto intercedi presso l'Altissimo
perché noi perdoni dei nostri peccati diventiamo
perseveranti nelle vie del bene.

PA100 San Pio

Illustrato mensile 12 fogli, carta patinata 70 gr, testata termosaldada

- f.to calendario: 29x47 cm ca
- f.to testata: 29x9 cm ca
- 100

Per preventivi personalizzati: Tel. 0521.1512602 | Whatsapp: +39 3395480500 | Email: info@promoregali.it

63

PA101 Francesco

formato
29x47 cm ca

Festività
Internazionali

Retrostampato

PAPA FRANCESCO

LE VIE PER LA CARITA'

Tre vie per la carità. Papa Francesco le ha indicate ai partecipanti all'udienza che ha concesso ai rappresentanti di Caritas Italiana. "Nell'attuale cambiamento d'epoca le sfide e le difficoltà sono tante, sono sempre di più i volti dei poveri e le situazioni complesse sui territori" ha detto il Papa. Francesco indica la via degli ultimi, via di misericordia e ricorda che "molte scelte significative, hanno aiutato le Caritas e le Chiese locali a praticare questa misericordia: dall'obiezione di coscienza al sostegno al volontariato; dall'impegno nella cooperazione con il Sud del pianeta agli interventi in occasione di emergenze in Italia e nel mondo; dall'approccio globale al complesso fenomeno delle migrazioni, con proposte innovative come i corridoi umanitari, all'attivazione di strumenti capaci di avvicinare la realtà, come i Centri di ascolto e gli Osservatori della povertà e delle risorse". E aggiunge: "Sono i poveri che mettono il dito nella piaga delle nostre contraddizioni e inquietano la nostra coscienza in modo salutare, invitandoci al cambiamento". Irriuscibile la via del Vangelo, uno stile da avere. E "la carità è inclusiva, non si occupa solo dell'aspetto materiale e nemmeno solo di quello spirituale. La salvezza di Gesù abbraccia l'uomo intero. Abbiamo bisogno di una carità dedicata allo sviluppo integrale della persona: una carità spirituale, materiale, intellettuale". Il Papa ricorda l'espressione di Giovanni Paolo II: "l'uomo è la via della Chiesa". E aggiunge che "dalle forti espressioni di giudizio del Signore ricaviamo anche l'invito alla parzialità della denuncia. Essa non è mai polemica contro qualcuno, ma profezia per tutti: è proclamare la dignità umana quando è calpesta, è far udire il grido soffocato dei poveri, è dare voce a chi non ne ha". Infine la creatività come forza via: "Non lasciatevi scoraggiare di fronte ai numeri crescenti di nuovi poveri e di nuove povertà. Continuate a coltivare segni di fraternità e ad essere segni di speranza. Contro il virus del pessimismo, immunizzatevi condividendo la gioia di essere una grande famiglia".

GENNAIO

« Dio non si scontra mai di pedinare, sa che noi siamo noi e chiedeva la sua misericordia. »

1 LUN	Epifania	San 1
2 MAR	Tradimento di San Costantino	1.363
3 MER	San Costantino	1.363
4 GIO	San Costantino	1.363
5 VEN	San Costantino	1.363
6 SAB	San Costantino	1.363
7 DOM	San Costantino	1.363
8 LUN	San Costantino	1.363
9 MAR	San Costantino	1.363
10 MER	San Costantino	1.363
11 GIO	San Costantino	1.363
12 VEN	San Costantino	1.363
13 SAB	San Costantino	1.363
14 DOM	San Costantino	1.363
15 LUN	San Costantino	1.363
16 MAR	San Costantino	1.363
17 MER	San Costantino	1.363
18 GIO	San Costantino	1.363
19 VEN	San Costantino	1.363
20 SAB	San Costantino	1.363
21 DOM	San Costantino	1.363
22 LUN	San Costantino	1.363
23 MAR	San Costantino	1.363
24 MER	San Costantino	1.363
25 GIO	San Costantino	1.363
26 VEN	San Costantino	1.363
27 SAB	San Costantino	1.363
28 DOM	San Costantino	1.363
29 LUN	San Costantino	1.363
30 MAR	San Costantino	1.363
31 MER	San Costantino	1.363

DICEMBRE 2023

LUN	MAR	MER	GIO	VEN	SAB	DOM
4	5	6	7	8	9	10
11	12	13	14	15	16	17
18	19	20	21	22	23	24
25	26	27	28	29	30	31

2024

FEBBRAIO 2024

LUN	MAR	MER	GIO	VEN	SAB	DOM
5	6	7	8	9	10	11
12	13	14	15	16	17	18
19	20	21	22	23	24	25
26	27	28	29			



PA101 Francesco

Illustrato mensile 12 fogli, carta patinata 70 gr, testata termosaldada



- f.to calendario: 29x47 cm ca
- f.to testata: 29x9 cm ca
- 100



PA091 Ecologia

formato 29x47 cm ca



Festività Internazionali

Il Calendario dell'ecologia

GENNAIO

♻️

<p>1 Lunedì 1-365 Maria Madre di Dio - Capodanno</p> <p>2 Martedì 2-364 ss. Basilio e Gregorio</p> <p>3 Mercoledì 3-363 s. Genoveffa</p> <p>4 Giovedì 4-362 ss. Ermete e Caio</p> <p>5 Venerdì 5-361 s. Amalia</p> <p>6 Sabato 6-360 Epifania di N.S.</p> <p>7 Domenica 7-359 Battesimo di Gesù</p> <p>8 Lunedì 8-358 s. Massimo</p> <p>9 Martedì 9-357 s. Giuliano</p> <p>10 Mercoledì 10-356 s. Aldo</p> <p>11 Giovedì 11-355 s. Iginio</p> <p>12 Venerdì 12-354 s. Costia</p> <p>13 Sabato 13-353 s. Ilario</p> <p>14 Domenica 14-352 s. Felice</p> <p>15 Lunedì 15-351 s. Mauro</p> <p>16 Martedì 16-350 s. Marcello</p>	<p>17 Mercoledì 17-349 s. Antonio abate</p> <p>18 Giovedì 18-348 s. Liberata</p> <p>19 Venerdì 19-347 s. Mario</p> <p>20 Sabato 20-346 ss. Sebastiano e Fabiano</p> <p>21 Domenica 21-345 s. Agnese</p> <p>22 Lunedì 22-344 s. Vincino</p> <p>23 Martedì 23-343 s. Emmerentiana</p> <p>24 Mercoledì 24-342 s. Francesco di Sales</p> <p>25 Giovedì 25-341 Conversione di s. Paolo</p> <p>26 Venerdì 26-340 ss. Tito e Timoteo</p> <p>27 Sabato 27-339 s. Angela Merici</p> <p>28 Domenica 28-338 s. Tommaso d'Aquino</p> <p>29 Lunedì 29-337 s. Costanzo</p> <p>30 Martedì 30-336 s. Martina</p> <p>31 Mercoledì 31-335 s. Giovanni Bosco</p>	<p>Emergenza idrica: scarsità d'acqua</p> <p>L'acqua è abbondante nel nostro pianeta, copre il 70% della superficie, ma solo il 2,5% di questa è dolce, se poi escludiamo i ghiacciai ai poli ne resta meno dell'1%. Di questo 1% solo lo 0,1 è destinato al consumo umano. Questa disponibilità d'acqua viene oggi influenzata dai cambiamenti climatici in corso, che stanno modificando la struttura ecologica del nostro pianeta, incidendo sia sui fattori climatici primari come temperatura e umidità, sia su quelli secondari, come l'evaporazione. L'intero ciclo dell'acqua ne è coinvolto: e anche l'Italia ne è soggetta, pur non essendo corretto parlare di tropicalizzazione, poiché non è possibile distinguere la stagione piovosa da quella secca. Sono sempre più evidenti e drammatici fenomeni come quello dei profughi climatici, provenienti soprattutto da alcune regioni dell'Africa. E anche in Italia si stanno verificando sempre più spesso periodi di prolungata siccità e di precipitazioni intense e concentrate in brevi periodi. Una conseguenza immediata è il razionamento dell'acqua potabile in alcune situazioni limite, ma è difficile prevedere gli effetti di medio lungo periodo.</p>
--	--	---

DICEMBRE 2023					FEBBRAIO 2024				
Lunedì	Martedì	Mercoledì	Giovedì	Venerdì	Lunedì	Martedì	Mercoledì	Giovedì	Venerdì
4	11	12	13	14	5	12	13	14	15
15	16	17	18	19	16	17	18	19	20
20	21	22	23	24	21	22	23	24	25
25	26	27	28	29	26	27	28	29	

L'ACQUA POTABILE UNA RISORSA INDISPENSABILE E UN DIRITTO

Definire l'acqua correttamente è diventato un problema comune non solo per i paesi più poveri del mondo, ma anche per le zone più ricche e sviluppate. A causa dei cambiamenti climatici, dell'inquinamento e degli sprechi, anche in Italia, soprattutto in estate, tende a scarseggiare. Con l'acqua che riguarda il bel paese sono davvero affamati gli acquedotti fanno una percentuale media di dispersione idrica pari al 30%, percentuale che nelle nelle urbane si fa ancora più alta. L'assottigliamento delle risorse idriche è strettamente correlato all'aumento dei periodi di siccità. Quando questa condizione si verifica si prolunga in lungo sul territorio, come è avvenuto in questi ultimi anni, si creano una serie di conseguenze, prima di tutto la diminuzione delle colture e il mancato arrivo degli alimenti che influisce negativamente sul territorio e sulla popolazione. L'acqua è un bene prezioso ma, purtroppo, il fatto di poterla disporre è proprio uno e nessuno, è dato in modo gratuito per scontato. Comincia una vita di vita economica e a volte quasi iniqua, l'uomo di oggi si trova di più che dispone senza considerare che l'acqua è una risorsa in esaurimento. Oltre alle zone povere e sovrappopolate del mondo, anche le nostre risorse rischiano di ridursi o di essere soppresse in alcune zone, soprattutto durante le stagioni più calde.

COSA FARE PER USARE E TRATTARE MEGLIO L'ACQUA

Se si riuscisse a riconoscere, anche per legge e in tutto il mondo, che l'acqua è un bene comune prepotente ed inalienabile da tutelare, un patrimonio dell'umanità e non una merce da cui trarre profitto e guadagno, allora sarebbe anche più semplice individuare tutti gli interventi da realizzare subito affinché non si esaurisca il primario e vitale bisogno di bene. Per fare questo è però necessario che al tema della tutela e del risparmio dell'acqua venga riservato un ruolo centrale. Ecco alcuni consigli per limitare eventuali sprechi di acqua.

Scegli l'acqua del rubinetto invece che quella in bottiglia. Preferisci l'utilizzo della doccia al bagno in vasca e chiudi il rubinetto dell'acqua mentre lavi i denti o fai la barba. Realizza l'acqua del lavaggio delle verdure o della cottura della pasta per innaffiare le piante. Riduci l'utilizzo della plastica, in particolare quella monouso e per contenere quella necessaria al confezionamento di alimenti (le microplastiche contaminano l'acqua e di conseguenza la catena alimentare). Impiegati a far crescere consapevolezza e responsabilità circa la tutela e il risparmio di questa preziosa e unica risorsa.

Emergenza idrica: scarsità d'acqua

Perché la siccità è un problema

Ridurre i consumi della plastica

Le fonti di energia rinnovabile

Emergenza idrica: scarsità d'acqua

Perché la siccità è un problema

Ridurre i consumi della plastica

Le fonti di energia rinnovabile

Che cosa sono i cambiamenti climatici?

La nuova forma di mobilità

Biodiversità: salvaguardare la natura

Le principali forme di inquinamento

Biodiversità: salvaguardare la natura

L'importanza del riciclo

Come diventare un'azienda sostenibile?

Come salvare l'ambiente

L'importanza del riciclo

PA091 Ecologia

Illustrato mensile 12 fogli, carta patinata 70 gr testata termosaldata



- f.to calendario: 29x47 cm ca
- f.to testata: 29x9 cm ca
- 100

PA103 Fiori

formato 29x47 cm ca

Festività Internazionali

Retrostampato



GENNAIO 2024

CAPRICORNO 22/12 - 20/1

1 LUN	2 MAR	3 MER	4 GIO	5 VEN	6 SAB	7 DOM	8 LUN	9 MAR	10 MER	11 GIO	12 VEN	13 SAB	14 DOM	15 LUN	16 MAR	17 MER	18 GIO	19 VEN	20 SAB	21 DOM	22 LUN	23 MAR	24 MER	25 GIO	26 VEN	27 SAB	28 DOM	29 LUN	30 MAR	31 MER
-------	-------	-------	-------	-------	-------	-------	-------	-------	--------	--------	--------	--------	--------	--------	--------	--------	--------	--------	--------	--------	--------	--------	--------	--------	--------	--------	--------	--------	--------	--------

DICEMBRE 2023						
LUN	MAR	MER	GIO	VEN	SAB	DOM
4	5	6	7	8	9	10
11	12	13	14	15	16	17
18	19	20	21	22	23	24
25	26	27	28	29	30	31

FEBBRAIO 2024						
LUN	MAR	MER	GIO	VEN	SAB	DOM
1	2	3	4	5	6	7
8	9	10	11	12	13	14
15	16	17	18	19	20	21
22	23	24	25	26	27	28
29	30					

IL SOLE E LA LUNA

SOLE ☀️ **TRAMONTO** 🌇

☀️ 10.00, 11.00, 12.00, 13.00, 14.00, 15.00, 16.00, 17.00, 18.00, 19.00, 20.00, 21.00, 22.00, 23.00, 24.00, 25.00, 26.00, 27.00, 28.00, 29.00, 30.00, 31.00

🌙 10.00, 11.00, 12.00, 13.00, 14.00, 15.00, 16.00, 17.00, 18.00, 19.00, 20.00, 21.00, 22.00, 23.00, 24.00, 25.00, 26.00, 27.00, 28.00, 29.00, 30.00, 31.00



PA103 Fiori

Illustrato mensile 12 fogli, carta patinata 70 gr, testata termosaldata



- f.to calendario: 29x47 cm ca
- f.to testata: 29x9 cm ca
- 100



PA108 Cani e gatti

formato
29x47 cm ca

Festività
Internazionali

GENNAIO 2024

CAPRICORNO 22/12 - 20/1

1 LUN	San.1
2 MAR	3.044
3 MER	3.043
4 GIO	4.163
5 VEN	9.361
6 SAB	6.368
7 DOM	3.089
8 LUN	8.038
9 MAR	9.087
10 MER	90.284
11 GIO	91.033
12 VEN	10.034
13 SAB	18.038
14 DOM	16.302
15 LUN	81.001
16 MAR	90.300
17 MER	10.340
18 GIO	18.034
19 VEN	90.030
20 SAB	20.036
21 DOM	17.030
22 LUN	20.034
23 MAR	20.042
24 MER	24.042
25 GIO	25.041
26 VEN	26.040
27 SAB	27.038
28 DOM	28.038
29 LUN	29.037
30 MAR	30.036
31 MER	31.035

DICEMBRE 2023							FEBBRAIO 2024						
LUN	MAR	MER	GIO	VEN	SAB	DOM	LUN	MAR	MER	GIO	VEN	SAB	DOM
4	5	6	7	8	9	10	1	2	3	4	5	6	7
11	12	13	14	15	16	17	12	13	14	15	16	17	18
18	19	20	21	22	23	24	19	20	21	22	23	24	25
25	26	27	28	29	30	31	26	27	28	29	30	31	

IL SOLE E LA LUNA

☀️ **SORGE** TRAMONTA
🌙 **Q. L.** Epifania: 4 ore - 4,30
Epifania: 5 ore - 5,30
5. L.N. Epifania: 10 ore - 10,37
Epifania: 10 ore - 10,37
7. P. Epifania: 10 ore - 4,32
Epifania: 10 ore - 10,37
7. L.P. Epifania: 25 ore - 18,34

Nota: In Italia il 28 gennaio del sole riprende nel calendario di riferimento sempre all'ora solare.
 EPICENTRO CONTEMPORANEO: 168.549°E (17.02°E) - 40.000°N (40.000°N)

Retrostampato

QUANTO C'È DA SAPERE SULLE VACCINAZIONI DEL CANE

PERCHÈ È IMPORTANTE VACCINARE IL CANE?

I vaccini aiutano a preparare il sistema immunitario di un cane a difendersi da qualsiasi invasione di organismi patogeni. I vaccini contengono antigeni, che imitano gli organismi patogeni nei sistemi immunitari ma in realtà non causano malattie. Lo scopo dei vaccini per cani sui cuccioli che adulti è quello di stimolare lievemente il sistema immunitario facendogli riconoscere gli antigeni presenti in questo modo, in un cane viene esposto alla vera malattia, il suo sistema immunitario la riconoscerà e quindi sarà pronto a combatterla o almeno a ridurre gli effetti. I benefici delle vaccinazioni superano di gran lunga qualsiasi rischio. Le reazioni avverse ai vaccini per cani sono rare.

I VACCINI OBBLIGATORI

Panmixovirus canino;
 Chiumo canino;
 Febbre;
 Leptospirosi;
 Rabbia.

I VACCINI FACOLTATIVI

Bordetella;
 Influenza canina;
 Vaccino di Lyme;
 Leishmaniosi.

QUANDO INIZIARE LE VACCINAZIONI

In genere, un cucciolo dovrebbe iniziare i vaccini di solito tra le 6 e le 8 settimane per poi continuare ogni tre settimane fino a circa quattro mesi (quando riceverà l'ultima somministrazione). In generale, molto probabilmente riceverà ancora attraverso il latte materno durante l'allattamento. Dopo che il cucciolo è stato eliminato il latte materno, si dovrebbero iniziare le vaccinazioni.

PROGRAMMA DI VACCINAZIONE

6-10 settimane: DHPP (tosse dei cani);
 11-14 settimane: CHPP, Leptospirosi, Influenza canina, Malattia di Lyme;
 15-16 settimane: DHPP, Leptospirosi, Influenza canina, Malattia di Lyme, Rabbia.



PA108 Cani e gatti

Illustrato mensile 12 fogli, carta patinata 70 gr, testata termosaldata



- f.to calendario: 29x47 cm ca
- f.to testata: 29x9 cm ca
- 100



PA114 Cabala

formato 29x47 cm ca



Festività Internazionali

GENNAIO 2024

CAPRICORNO 2272 - 2021 ACQUARIO 211 - 1912

1 LUNEDI 1-362 s. Maria Maddalena di Dio - Capofanno			MERCOLEDI 17 17-349 s. Antonio abate
2 MARTEDI 2-354 ss. Basilio e Gregorio			GIOVEDI 18 18-348 s. Libanata
3 MERCOLEDI 3-363 s. Geronziella			VENERDI 19 19-347 s. Maria
4 GIOVEDI 4-352 ss. Emerico e Cao			SABATO 20 20-346 ss. Sebastiano e Fabiano
5 VENERDI 5-351 s. Amelka			DOMENICA 21 21-345 s. Agnese
6 SABATO 6-350 Epifania di N.S.			LUNEDI 22 22-344 s. Vincenzo
7 DOMENICA 7-359 Battesimo di Gesù			MARTEDI 23 23-343 s. Eustachio
8 LUNEDI 8-358 s. Massimo			MERCOLEDI 24 24-342 s. Francesco di Sales
9 MARTEDI 9-357 s. Giuliano			GIOVEDI 25 25-341 Conversione di s. Paolo
10 MERCOLEDI 10-356 s. Alfo			VENERDI 26 26-340 ss. Teo e Timoteo
11 GIOVEDI 11-355 s. Igno			SABATO 27 27-339 s. Angela Merici
12 VENERDI 12-354 s. Cesario			DOMENICA 28 28-338 s. Tommaso d'Aquino
13 SABATO 13-353 s. Ilario			LUNEDI 29 29-337 s. Costanzo
14 DOMENICA 14-352 s. Felice			MARTEDI 30 30-336 s. Martina
15 LUNEDI 15-351 s. Mauro			MERCOLEDI 31 31-335 s. Giovanni Battista
16 MARTEDI 16-350 s. Marcello			

LUN	MAR	MER	GIO	VEN	SAB	DOM
4	5	6	7	8	9	10
11	12	13	14	15	16	17
18	19	20	21	22	23	24
25	26	27	28	29	30	31

LUN	MAR	MER	GIO	VEN	SAB	DOM
			1	2	3	4
5	6	7	8	9	10	11
12	13	14	15	16	17	18
19	20	21	22	23	24	25
26	27	28	29	29	24	25

IL SOLE: 1° GEN. 12° 11' 10" N. 12.00; 2° GEN. 12° 10' 10" N. 12.00; 3° GEN. 12° 9' 10" N. 12.00; 4° GEN. 12° 8' 10" N. 12.00; 5° GEN. 12° 7' 10" N. 12.00; 6° GEN. 12° 6' 10" N. 12.00; 7° GEN. 12° 5' 10" N. 12.00; 8° GEN. 12° 4' 10" N. 12.00; 9° GEN. 12° 3' 10" N. 12.00; 10° GEN. 12° 2' 10" N. 12.00; 11° GEN. 12° 1' 10" N. 12.00; 12° GEN. 12° 0' 10" N. 12.00; 13° GEN. 11° 59' 10" N. 12.00; 14° GEN. 11° 58' 10" N. 12.00; 15° GEN. 11° 57' 10" N. 12.00; 16° GEN. 11° 56' 10" N. 12.00; 17° GEN. 11° 55' 10" N. 12.00; 18° GEN. 11° 54' 10" N. 12.00; 19° GEN. 11° 53' 10" N. 12.00; 20° GEN. 11° 52' 10" N. 12.00; 21° GEN. 11° 51' 10" N. 12.00; 22° GEN. 11° 50' 10" N. 12.00; 23° GEN. 11° 49' 10" N. 12.00; 24° GEN. 11° 48' 10" N. 12.00; 25° GEN. 11° 47' 10" N. 12.00; 26° GEN. 11° 46' 10" N. 12.00; 27° GEN. 11° 45' 10" N. 12.00; 28° GEN. 11° 44' 10" N. 12.00; 29° GEN. 11° 43' 10" N. 12.00; 30° GEN. 11° 42' 10" N. 12.00; 31° GEN. 11° 41' 10" N. 12.00.

LA LUNA: 1° GEN. 11° 59' 10" N. 12.00; 2° GEN. 11° 58' 10" N. 12.00; 3° GEN. 11° 57' 10" N. 12.00; 4° GEN. 11° 56' 10" N. 12.00; 5° GEN. 11° 55' 10" N. 12.00; 6° GEN. 11° 54' 10" N. 12.00; 7° GEN. 11° 53' 10" N. 12.00; 8° GEN. 11° 52' 10" N. 12.00; 9° GEN. 11° 51' 10" N. 12.00; 10° GEN. 11° 50' 10" N. 12.00; 11° GEN. 11° 49' 10" N. 12.00; 12° GEN. 11° 48' 10" N. 12.00; 13° GEN. 11° 47' 10" N. 12.00; 14° GEN. 11° 46' 10" N. 12.00; 15° GEN. 11° 45' 10" N. 12.00; 16° GEN. 11° 44' 10" N. 12.00; 17° GEN. 11° 43' 10" N. 12.00; 18° GEN. 11° 42' 10" N. 12.00; 19° GEN. 11° 41' 10" N. 12.00; 20° GEN. 11° 40' 10" N. 12.00; 21° GEN. 11° 39' 10" N. 12.00; 22° GEN. 11° 38' 10" N. 12.00; 23° GEN. 11° 37' 10" N. 12.00; 24° GEN. 11° 36' 10" N. 12.00; 25° GEN. 11° 35' 10" N. 12.00; 26° GEN. 11° 34' 10" N. 12.00; 27° GEN. 11° 33' 10" N. 12.00; 28° GEN. 11° 32' 10" N. 12.00; 29° GEN. 11° 31' 10" N. 12.00; 30° GEN. 11° 30' 10" N. 12.00; 31° GEN. 11° 29' 10" N. 12.00.

* INDICAZIONE DI PUBBLICITÀ, NEL RISPETTO DEL REGOLAMENTO LOCALE, E A CARICO DI CHI LO ELENCA IN PUBBLICITÀ.



Ritaglia cartelle e tabellone stampati sui retro

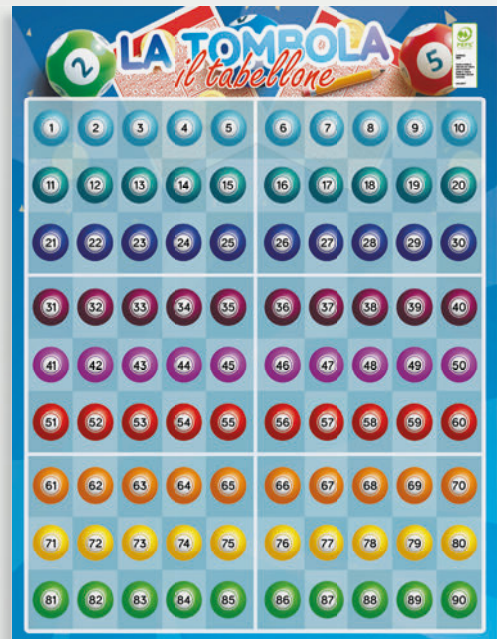

PA114 Cabala

Illustrato mensile 12 fogli, carta patinata 70 gr testata termosaldata



- f.to calendario: 29x47 cm ca
- f.to testata: 29x9 cm ca
- 100

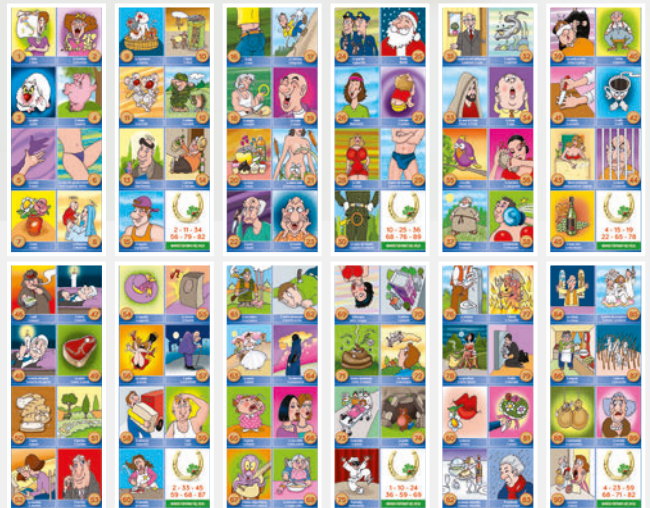

PA115 4 stagioni

formato
29x47 cm ca



Festività
Internazionali

Retrostampato

GENNAIO

<p>1 LUNEDI 1-305 Maria Madre di Dio - Capodanno Sett. 1</p> <p>2 MARTEDI 2-364 ss. Basilio e Gregorio</p> <p>3 MERCOLEDI 3-363 s. Genoveffa</p> <p>4 GIOVEDI 4-362 ss. Ermelme e Calo</p> <p>5 VENERDI 5-341 s. Amalia</p> <p>6 SABATO 6-350 Epifania di N.S.</p> <p>7 DOMENICA 7-309 Battesimo di Gesù</p> <p>8 LUNEDI 8-358 s. Massimo Sett. 2</p> <p>9 MARTEDI 9-357 s. Giuliano</p> <p>10 MERCOLEDI 10-354 s. Aldo</p> <p>11 GIOVEDI 11-353 s. Iginio</p> <p>12 VENERDI 12-354 s. Cesira</p> <p>13 SABATO 13-353 s. Ilario</p> <p>14 DOMENICA 14-352 s. Felice</p> <p>15 LUNEDI 15-351 s. Mauro Sett. 3</p> <p>16 MARTEDI 16-350 s. Marcello</p>	<p>MERCOLEDI 17-349 s. Antonio abate</p> <p>GIOVEDI 18-348 s. Liberato</p> <p>VENERDI 19-347 s. Mario</p> <p>SABATO 20-346 ss. Sebastiano e Fabiano</p> <p>DOMENICA 21-345 s. Agnese</p> <p>LUNEDI 22-344 s. Vincenzo Sett. 4</p> <p>MARTEDI 23-343 s. Emerenziana</p> <p>MERCOLEDI 24-342 s. Francesco di Sales</p> <p>GIOVEDI 25-341 Conversione di s. Paolo</p> <p>VENERDI 26-340 ss. Tito e Timoteo</p> <p>SABATO 27-339 s. Angela Merici</p> <p>DOMENICA 28-338 s. Tommaso d'Aquino</p> <p>LUNEDI 29-337 s. Costanzo Sett. 5</p> <p>MARTEDI 30-336 s. Marina</p> <p>MERCOLEDI 31-335 s. Giovanni Bosco</p>	
--	--	--

DICEMBRE 2023							FEBBRAIO 2024						
Lunedì	Martedì	Mercoledì	Giovedì	Venerdì	Sabato	Domenica	Lunedì	Martedì	Mercoledì	Giovedì	Venerdì	Sabato	Domenica
4	5	6	7	8	9	10	5	6	7	8	9	10	11
11	12	13	14	15	16	17	12	13	14	15	16	17	18
18	19	20	21	22	23	24	19	20	21	22	23	24	25
25	26	27	28	29	30	31	26	27	28	29			

INVERNO GENNAIO

IL PERIODO PIÙ FREDDO

L'idea che sia dicembre il mese più freddo dell'inverno, solo per via delle giornate più corte dell'inverno, è un'erronea abitudine. In fatto di ore di luce, il periodo invernale più freddo del clima in Italia è quello compreso tra il 15 gennaio e il 15 febbraio. Nel mese di gennaio, le radiazioni solari non è sufficiente a compensare un nuovo riscaldamento del terreno. Il bilancio energetico sarà quindi negativo, ovvero una perpetuazione l'accumulo del calore accumulato nella precedente stagione calda, rispetto a quello offerto dal sole. Ciò determina una continua diminuzione della temperatura, che si profila per tutto il mese di gennaio, però impugna la giornata cominciando ad allungarsi.

I GIORNI DELLA MERLA

Si tratta di un mese, invecchiato avvezzo. Gennaio (intra del gello) viene tradizionalmente chiamato nel nord Europa "mese del ghiaccio". Il tempo Gennaio si conclude con i cosiddetti giorni della merla (o vengono considerati i giorni più freddi dell'inverno). Il mese, secondo una comune leggenda, deve il suo nome al re inglese Enrico, per ripetersi del grave freddo di quel giorno di dopo essere in caccia del quale era il primo febbraio, tutto mese a caccia della falgine.

COSA SEMINARE A GENNAIO

Insieme con la lattuga e bene quella verdura che ricorrono sotto terra e che quindi, come il sedula, non hanno le parti sferocitate, come, rigo, porri e cipolle. I grandi classici del periodo invernale sono broccoli, verza, cavoli e ortaggi della stessa famiglia che possono essere anche il frutto direttamente in pieno campo. Ed inoltre il pisello si punta sempre in, la terra, possibilmente, soprattutto nella regione d'Italia (più a sud). Sotto la temperatura rigida di questo periodo tendono a fiorire la piumoncina.

SEGNO ZODIACALE DI GENNAIO

Il primo segno di gennaio è il Capricorno. Ne è direttamente influenzato chiunque sia nato dal 22 dicembre al 20 gennaio. Il carattere un segno zodiacale, perché anche la sua influenza va dicembre a gennaio, ovvero agli estremi dello stagione invernale. Il segno di Segno, segue che la precisione nel ordine zodiacale. Il Capricorno è riflessivo e prudente, fatto di una personalità a una determinazione. L'altro parte, però, come tutti i segni di forte ricche di essere troppo materialista e materialista. Proprio come Toro e Vergine o i segni d'Acqua del Cancro e dei Pesci, nel Capricorno si ricomincia un forte attaccamento alla famiglia e agli amici.



PA115 Quattro stagioni
Illustrato mensile 12 fogli, carta patinata 70 gr
testata termosaldata



f.to calendario: 29x47 cm ca
f.to testata: 29x9 cm ca
100

PA116 Città d'Italia



formato 29x47 cm ca

Festività Internazionali

Restrostampato

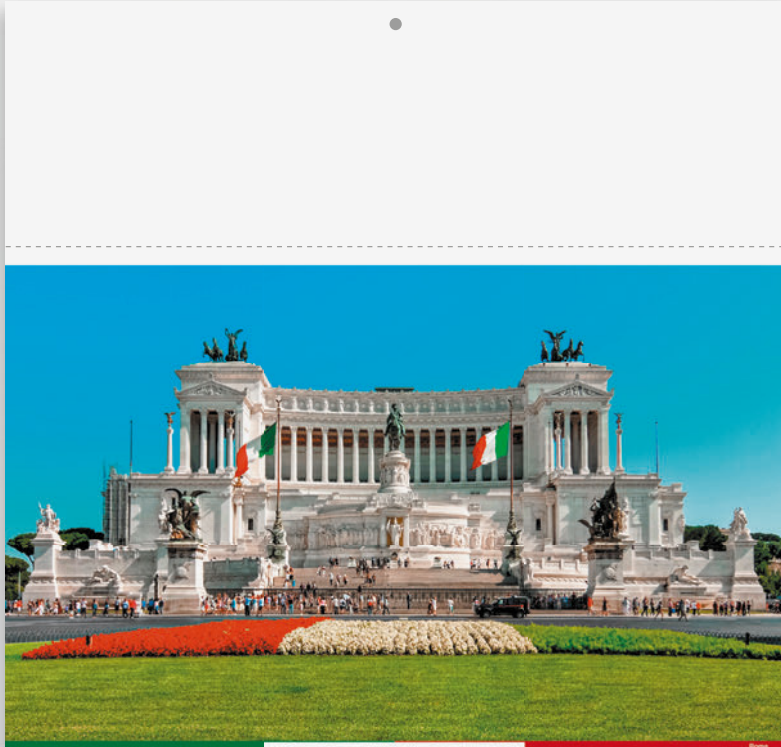

ROMA LA CITTÀ ETERNA

Una passeggiata tra la storia.

Roma è probabilmente una delle città al mondo in cui ci sono più bellezze e siti di interesse storico-artistico. Campidoglio di chiese, piazze stupende, scori mozzafiato, opere primarie e sculture che dai grandi maestri di tutti i tempi e di ogni movimento culturale, reperti archeologici unici al mondo, siti UNESCO. Tanto da vedere, tanto da fare, tanto da vivere. Primi gli scoperti inaspettati, vi consigliamo di alloggiare nel cuore pulsante dell'antica Roma, Portico del Colosseo, l'edificio più famoso al mondo con i suoi 2000 anni di storia. Se volete scoprire i segreti delle lotte tra i gladiatori visitate anche l'interno per ammirare il labirinto di corridoi dove si incontrano i mostroscopi che permettono di far saltare nell'oscurità i maccheroni e gli animali impigliati nei giochi. A destra dell'arena, si erge l'arco di Costantino, e poco più avanti il Palatino. Adesso imboccate via dei Fori Imperiali e fatevi condurre dalla storia da un lato il Foro Romano, dall'altro i Fori Imperiali. Alla fine della passeggiata nella storia vi ritroverete nella maestosa piazza Venezia dove il protagonista assoluto è il Vittoriano, o Altare della Patria. Controllate le mostre del momento e non perdetevi l'occasione di salire sulla terrazza panoramica per una vista mozzafiato su Roma. Concludete il percorso con una visita di Campidoglio dove rinovate stupiti dall'eleganza della piazza e dalla parte progettata da Michelangelo al centro della quale si trova lo statuo dedicata all'imperatore Marco Aurelio.

La canzone popolare Romana.

Roma nun fa la stupida stasera

Roma nun fa la stupida stasera
 Roma nun fa la stupida stasera
 Come la marea che si va a ritirare
 Che non è un fucile di fumo
 Solo un po' di fumo
 Che non è un fucile di fumo
 Solo un po' di fumo
 Che non è un fucile di fumo
 Solo un po' di fumo
 Che non è un fucile di fumo
 Solo un po' di fumo

1 LUN s. Maria Maddalena	1.365	2024	17 MER s. Antonio abate	17.540
2 MAR s. Basilio e Gregorio	2.364	gen	18 GIO s. Liberata	18.540
3 MER s. Geronimo	3.363	10na	19 VEN s. Maria	19.540
4 GIO s. Emidio e Ciriaco	4.362	11na	20 SAB s. Sebastiano e Valeriano	20.540
5 VEN s. Eustachio e Cataldo	5.361	12na	21 DOM s. Pancrazio	21.540
6 SAB Epifania di N.S.	6.360	13na	22 LUN s. Vittorino	22.540
7 DOM Battesimo di Gesù	7.359	14na	23 MAR s. Emilianina	23.540
8 LUN s. Massimo	8.358	15na	24 MER s. Felice di Salsola	24.540
9 MAR s. Giuliano	9.357	16na	25 GIO Conversione di s. Paolo	25.540
10 MER s. Albino	10.356	17na	26 VEN s. Tito e Timoteo	26.540
11 GIO s. Ignazio	11.355	18na	27 SAB s. Angela Merici	27.540
12 VEN s. Caterina	12.354	19na	28 DOM s. Tommaso d'Aquino	28.540
13 SAB s. Siro	13.353	20na	29 LUN s. Costanzo	29.540
14 DOM s. Felice	14.352	21na	30 MAR s. Martina	30.540
15 LUN s. Miriano	15.351	22na	31 MER s. Giovanni Battista	31.540
16 MAR s. Marcellino	16.350	23na		
		24na		
		25na		
		26na		
		27na		
		28na		
		29na		



PA116 Città d'Italia
 Illustrato mensile 12 fogli, carta patinata 70 gr
 testata termosaldata

QR code and text: f.to calendario: 29x47 cm ca, f.to testata: 29x9 cm ca, 100

PA117 Mete da sogno



Retrostampato

formato 29x47 cm ca

Festività Internazionali



paesaggi del mondo BORA BORA

LO SPETTACOLO DALL'ALTO

Arrivare a Bora Bora è di per sé uno spettacolo visto che il volo permette di vedere all'orizzonte il monte Otenana che sorge all'improvviso come un piccolo verde circondato da acqua azzurra. Avvicinandosi poi si cominciano a scorgere i resort di lusso, con i bungalow dai tetti di paglia e le lunghe passerelle che si estendono sul mare. A differenza di Tahiti e Moorea, la maggior parte dei resort turistici di Bora Bora non si trova sull'isola vera e propria, ma piuttosto sul bordo dei piccoli motu che la circondano. Per questo motivo, molto probabilmente viaggiare dall'aeroporto di vostro resort via barca e una barca sarà il mezzo di trasporto con cui vi muoverete più frequente. Per le località situate sull'isola principale, c'è la possibilità di prendere il traghetto per il villaggio turistico di Vaitape, dove il trasporto via terra è disponibile per le singole località. Bora Bora non ha una vera città ma il suo più grande villaggio e porto principale è Vaitape, che ospita alcune dozzine di negozi e diversi ristoranti e bar sul lungomare. Questo è il luogo giusto per fare spesa e scoprire l'artigianato che propone, ovviamente, souvenir esclusivi come le perle nere di Tahiti, giacchi di conchiglie, paraoli dai mille colori, sculture in legno e oli profumati. Per scoprire Vaitape è piacevole e sufficiente una breve passeggiata anche perché è generalmente molto tranquillo soprattutto durante la lunga pausa dei negozi del mezzogiorno, finché quando le navi da crociera sono in porto.

IL CLIMA

Il clima di Bora Bora e nelle isole circostanti è tropicale con una stagione umida e una secca. La stagione umida (fastida) va da novembre fino ad aprile e coincide nei quarti delle piogge dell'anno con un alto tasso di umidità e la temperatura di 30 °C. La stagione secca va da maggio ad ottobre e in questo periodo il turismo è al suo picco nell'isola. Durante questi mesi la temperatura si abbassano di pochi gradi e la pioggia è rara, la temperatura dell'acqua è calda. Ma in compenso i prezzi scizzano verso l'alto.

LE TEMPERATURE MEDIE

GEN	FEB	MAR	APR	MAG	GIU	LUG	AUG	SET	OCT	NOV	DIC
24	24	24	24	24	24	24	24	24	24	24	24
24	24	24	24	24	24	24	24	24	24	24	24

GENNAIO 2024

1 Lunedì	184	17 Mercoledì	194
2 Martedì	184	18 Giovedì	194
3 Mercoledì	184	19 Venerdì	194
4 Giovedì	184	20 Sabato	194
5 Venerdì	184	21 Domenica	194
6 Sabato	184	22 Lunedì	194
7 Domenica	184	23 Martedì	194
8 Lunedì	184	24 Mercoledì	194
9 Martedì	184	25 Giovedì	194
10 Mercoledì	184	26 Venerdì	194
11 Giovedì	184	27 Sabato	194
12 Venerdì	184	28 Domenica	194
13 Sabato	184	29 Lunedì	194
14 Domenica	184	30 Martedì	194
15 Lunedì	184	31 Mercoledì	194
16 Martedì	184		

CAPRICORNO 22/12/1

DICEMBRE 2023

L	M	M	G	Y	S	D
	1	2	3			
4	5	6	7	8	9	10
11	12	13	14	15	16	17
18	19	20	21	22	23	24
25	26	27	28	29	30	31

FEBBRAIO 2024

L	M	M	G	Y	S	D
	1	2	3	4		
5	6	7	8	9	10	11
12	13	14	15	16	17	18
19	20	21	22	23	24	25
26	27	28	29			



PA117 Mete da sogno

Illustrato mensile 12 fogli, carta patinata 70 gr testata termosaldata



- f.to calendario: 29x47 cm ca
- f.to testata: 29x9 cm ca
- 100

PA132 Gastronomia

formato
29x47 cm ca

Festività
Internazionali

Retrostampato

GENNAIO 2024



La ricetta del mese

Sicilia

Casarecce spada e melanzane

Ingredienti
400 g di casarecce, 1 melanzana tonda; 500 g di pesce spada a fette; 1 bicchiere di vino bianco secco; 2-3 pomodori pelati; menta fresca; olio EVO; sale; pepe.

Preparazione
Cominciate dalle melanzane tagliandole a dadini. Trasferiteli in un piatto, salatele con sale grosso e lasciatele riposare per 30 minuti. Nel frattempo tagliate il pesce spada a dadini e rosolatelo in una padella antaderente con olio d'oliva. Sfumatelo con il vino bianco e lasciate evaporare. Aggiungete i pelati tagliati a dadini, salate, pepate e cuocate per 15 minuti. Unite la menta spezzettata e lasciate insaporire. Lavate le melanzane per rimuovere il sale, tamponatele con carta da cucina e frigatele in padella con olio d'oliva. Unite le melanzane alla padella con il condimento di pesce spada, aggiungete anche le casarecce che avrete lessato e scolato ben al dente, e saltate per qualche istante. Trasferite nei piatti da portata con menta fresca e servite subito.

CAPRICORNO 22/12 - 20/1

1 LUN	Maria Placida di Dio - Capotano	1.194
2 MAR	San Costantino	1.304
3 MER	San Gennaro	1.363
4 GIO	San Lorenzo e Cala	1.412
5 VEN	San Vito	1.501
6 SAB	San Vito e S. E.	1.590
7 DOM	Battesimo di Gesù	1.680
8 LUN	San Vito	1.770
9 MAR	San Vito	1.860
10 MER	San Vito	1.950
11 GIO	San Vito	2.040
12 VEN	San Vito	2.130
13 SAB	San Vito	2.220
14 DOM	San Vito	2.310
15 LUN	San Vito	2.400
16 MAR	San Vito	2.490
17 MER	San Vito	2.580
18 GIO	San Vito	2.670
19 VEN	San Vito	2.760
20 SAB	San Vito e Fabiano	2.850
21 DOM	San Vito	2.940
22 LUN	San Vito	3.030
23 MAR	San Vito	3.120
24 MER	San Vito e S. E.	3.210
25 GIO	Conversione di S. Paolo	3.300
26 VEN	San Vito	3.390
27 SAB	San Vito	3.480
28 DOM	San Vito	3.570
29 LUN	San Vito	3.660
30 MAR	San Vito	3.750
31 MER	San Vito	3.840

IL SOLE E LA LUNA

Sorge tramonta
1 gennaio 6 ore 22' - 16 ore 34'
2 gennaio 6 ore 23' - 16 ore 35'
3 gennaio 6 ore 24' - 16 ore 36'
4 gennaio 6 ore 25' - 16 ore 37'

Midi equinoziale
19 marzo 12 ore 00' - 12 ore 00'
21 marzo 12 ore 00' - 12 ore 00'

Pasta con i tenerumi



Ingredienti:
200 g di spaghetti
4 pomodori pelati
6-7 rane di tenerumi

Preparazione:
Inserite e preparate il "tenere pacchi" in una piccola casseruola fiate durante l'acqua bollente, quindi drenatelo e unite i pomodori pelati tagliati a dadini. Mescolate, aggiungete di sale e lasciate restringere a lembo basso per 15-20 minuti. Filtrate e scolate a parte. Prendete la foglia più tonda e vendi dai tenerumi e acciugatele sotto l'acqua corrente. Lasciatele bene e tagliatele a striscine su un tagliere. Sbucciate la zuccchina lunga con un coltello con una pelatorina, tagliatela e metetela in senso longitudinale e poi a tocchetti. Rimpicciatela in più segmenti da 2-3 cm ciascuno. In una casseruola con olio d'oliva e sbollentate abbondante acqua, unite i tenerumi e la zuccchina e lasciate cuocere per 5-10 minuti. Unite quindi gli spaghetti e coccieteli per il tempo indicato sulle confezioni. Scolare parte del liquido di cottura, unite il sugo preparato in precedenza e mescolate bene. Cospicte con menta fresca e servite subito.

Involtoni di spada



Ingredienti:
8 fette di pesce spada
200 g pane raffinato
1 cucchiaino di capperi
prezzemolo qb
Limone qb

Preparazione:
Mettete in un'ampia teca passata. Eliminate la pelle dal pesce spada. Battete le fette e tagliatele a metà. Salate le altre due fette. In un tegame scaldate l'olio con la cipolla tritata. Unite la polpa di pesce spada e cuocete. Scolate l'acqua e unite il pesce spada insieme al basilico, all'aglio e al prezzemolo tritati. Aggiungete i capperi, la scorza grattugiata del limone, 30 g di pangrattato e mescolate il tutto. Cuocete l'impasto sotto il coperchio a fuoco basso, sale e pepe. Ricoprite dai limoni delle mazzarelle. Prendete le fette di pesce e stendetele, salate e pepate. Adagiate nel centro di ogni fetta 30 g di impasto. Chiudete i lati lunghi verso l'interno e arrotolate l'involtoni. Prendete 4 arrotolate e infilate mezzo fetta di limone, una foglia di alloro, un involtoni, un altro fetta di limone e una di alloro e cuocete in forno a 180°C per 30 minuti su ogni lato. Unge una teglia da forno, spargi gli spaghetti nel preparato e rosolate per 10 minuti in forno a 180°C. Scolate e tagliate le arrotolate ben oliate. Concludete con un altro filo di olio, un pizzico di sale e cuocete in forno statico in modalità grill per circa 10/12 minuti.

Insalata pantesea



Ingredienti:
5 patate medie
1 cipolla di Tropea
15 pomodorini salsiccia
20 g di olive nere

Preparazione:
Per preparare l'insalata pantesea fate per prima cosa lessare le patate che dovranno risultare cotte ma ben sode. Lasciatele raffreddare, spuntate e tagliatele a pezzetti. Affettate la cipolla, mettetela in una ciotolina con l'aceto e lasciatele riposare per un mezz'ora. Nel frattempo lavate i pomodorini e tagliateli a metà. Mescolate la mazzetta salsiccia bene la cipolla e mescolate a comporre il piatto disponendo le patate, i pomodorini e le fette di cipolla. Completate arrotolate le olive, i capperi, il basilico e l'origano a piacere. Conclude con un giro d'olio, sale, anacardio e servite l'insalata pantesea.



PA132 Gastronomia

Illustrato mensile 12 fogli, carta patinata 70 gr, testata termosaldata



- f.to calendario: 29x47 cm ca
- f.to testata: 29x9 cm ca
- 100



PA136 Pizza

formato
29x47 cm ca

Festività
Internazionali



Restrostampato

IL PIZZAIOLO
Il pizzaiolo è il professionista specializzato nella preparazione della pizza - dalla scelta degli ingredienti fino alla cottura e alla cottura in forno. Vediamo più in dettaglio cosa fa il pizzaiolo. La lavorazione della pasta della pizza costituisce il momento più delicato del processo, in quanto determina direttamente la qualità e la digeribilità della pizza. Per questo motivo il pizzaiolo deve scegliere il tipo di farina adeguata, gestire il dosaggio degli ingredienti (farina, acqua, sale e lievito), la manipolazione e i tempi di lievitazione per ottenere un impasto della spessore e consistenza desiderati. Una volta pronta l'impasta, bisogna stendere la pizza e firlarla: gli ingredienti di base tradizionali si sono modificati, fornendo (mozzarella) e olio, ma poi se ne possono aggiungere molti altri in base al tipo di pizza richiesta dal cliente, in base alle stagioni e al menu proposto. Un altro compito molto importante del pizzaiolo è gestire la cottura della pizza in forno forno a legna, come vuole la tradizione, oppure in forno elettrico o a gas, curando i tempi e la temperatura per sfornare pizze gustose.



COME SI DIVENTA PIZZAIOLO
Per fare il pizzaiolo oltre alla passione e alle conoscenze base relative a questo mestiere, può essere consigliabile di seguire dei corsi professionali completi ed efficaci, che ti consentano di acquisire le competenze tecniche necessarie alla pratica di questa attività professionale. La maggior parte dei corsi per diventare pizzaiolo sono suddivisi in diversi moduli, per dare la possibilità a tutti di acquisire un livello di competenza avanzato e conoscere ogni dinamica legata a questo professione. Potrai affidarti alle scuole professionali, che tengono corsi per diventare pizzaiolo dove potrai frequentare le lezioni teoriche. Solitamente questi corsi prevedono la durata di cinque obbligatori per strutturare correttamente. Quindi, seguire un corso ti darà l'opportunità anche di svolgere un tirocinio presso una pizzeria.



GENNAIO 2024

1 LUN s. Maria Maddalena di Dio - Capodano	1.365 Sett. 1 00X04800	CAPRICORNIO 22/12 20/1	17.549	MER 17 s. Antonio abate
2 MAR s. Basilio e Gregorio	2.363	DICEMBRE 2023 L M M G V S D 1 2 3 4 5 6 7 8 9 10 11 12 13 14 15 16 17 18 19 20 21 22 23 24 25 26 27 28 29 30 31	18.548	GIO 18 s. Liberata
3 MER s. Gerardo	3.361	FEBBRAIO 2024 L M M G V S D 1 2 3 4 5 6 7 8 9 10 11 12 13 14 15 16 17 18 19 20 21 22 23 24 25 26 27 28 29	19.547	VEN 19 s. Maria
4 GIO s. Epifanio e Capo	4.359		20.546	SAB 20 s. Sebastiano e Fabiano
5 VEN s. Anacleto	5.357		21.545	DOM 21 s. Agostino
6 SAB Epifania di N.S.	6.355		22.544 Sett. 4	LUN 22 s. Vincenz.
7 DOM Battesimo di Gesù	7.353		23.543	MAR 23 s. Emmerenziana
8 LUN s. Massimo	8.351		24.542	MER 24 s. Francesco di Sales
9 MAR s. Costantino	9.349		25.541	GIO 25 Conversione di S. Paolo
10 MER s. Alessio	10.347		26.540	VEN 26 s. Tiburzio
11 GIO s. Ignazio	11.345		27.339	SAB 27 s. Angelo Merici
12 VEN s. Clelio	12.343		28.338	DOM 28 s. Tommaso d'Aquino
13 SAB s. Siro	13.341		29.337 Sett. 5	LUN 29 s. Costanzo
14 DOM s. Felice	14.339		30.336	MAR 30 s. Marcellino
15 LUN s. Felice	15.337		31.335	MER 31 s. Costantino
16 MAR s. Marcellino	16.335			



PA136 Pizza

Illustrato mensile 12 fogli, carta patinata 70 gr testata termosaldata



- f.to calendario: 29x47 cm ca
- f.to testata: 29x9 cm ca
- 100

PA138 Pane e pasta

formato
29x47 cm ca

Festività
Internazionali

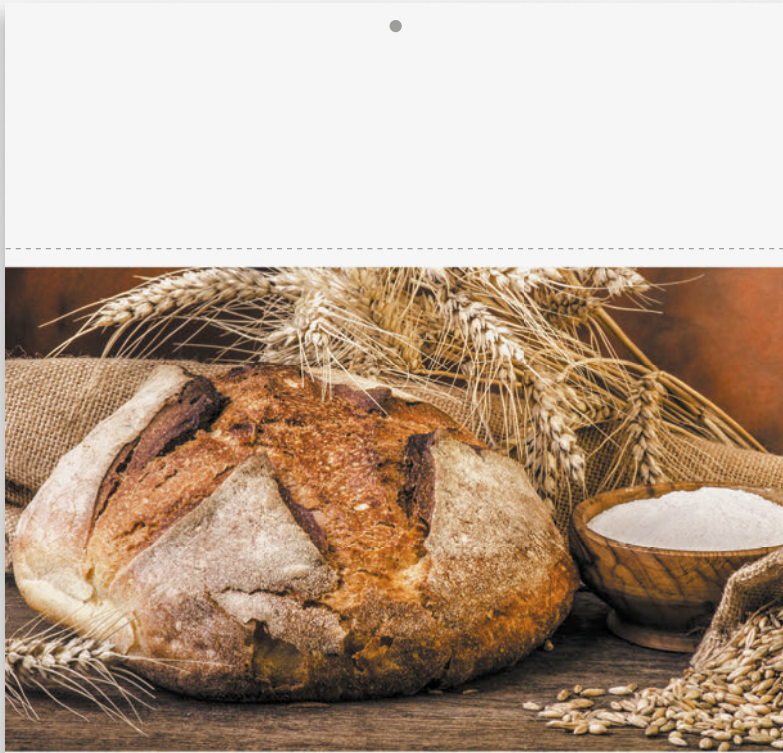

1 Lunedì Maria Madre di Dio - Capodanno	17940
2 Martedì St. Basilio e Gregorio	18140
3 Mercoledì St. Giovanni	19147
4 Giovedì St. Ernesto e Carlo	20148
5 Venerdì St. Andrea	21143
6 Sabato Ludovico il Moro	22144
7 Domenica Battesimo di Gesù	23141
8 Lunedì St. Massimiliano	24141
9 Martedì St. Giuliano	25140
10 Mercoledì St. Albano	26139
11 Giovedì St. Ignazio	27137
12 Venerdì St. Cesario	28138
13 Sabato St. Biagio	29127
14 Domenica St. Felice	30129
15 Lunedì St. Maurizio	31131
16 Martedì	
17 Mercoledì St. Antonio abate	
18 Giovedì St. Liberato	
19 Venerdì St. Marco	
20 Sabato St. Sebastiano e Fabiano	
21 Domenica St. Agostino	
22 Lunedì	
23 Martedì St. Eusebio	
24 Mercoledì St. Francesco di Sales	
25 Giovedì Conversione di St. Paolo	
26 Venerdì St. Teodoro	
27 Sabato St. Angelo Martiri	
28 Domenica St. Tommaso d'Aquino	
29 Lunedì St. Costanzo	
30 Martedì St. Martina	
31 Mercoledì St. Giovanni Bosco	

GENNAIO 2024

DICEMBRE 2023

L	M	M	G	V	S	D
			1	2	3	
4	5	6	7	8	9	10
11	12	13	14	15	16	17
18	19	20	21	22	23	24
25	26	27	28	29	30	31

Capricorno 22/12 - 20/1

FEBBRAIO 2024

L	M	M	G	V	S	D
			1	2	3	4
5	6	7	8	9	10	11
12	13	14	15	16	17	18
19	20	21	22	23	24	25
26	27	28	29			

Retrostampato

Il pane in Italia: tutti i tipi e le diverse preparazioni

L'importanza del pane nella nostra alimentazione è spesso sottovalutata, ma in realtà questo alimento prezioso è fonte di fibre e carboidrati importanti. Ma quali sono i tipi di pane più famosi che si preparano in Italia?

Pane carasau è un pane tipico sardo, singolare perché è composto di stufate molto sottili e croccanti, preparato con farina di grano duro, si presta a tante preparazioni e ricette. Inoltre, viene anche chiamato carta musica per la straordinaria somiglianza con le pergamene sulle quali un tempo venivano composte le musiche sacre.

Pane di Matera: Si ottiene da un antico sistema di lavorazione iniziato prima che finisce il Regno di Napoli e si caratterizza per l'utilizzo esclusivo di semola di grano duro. Ha una crosta strettamente che ricopre un interno soffice; la mollica di colore giallo è famosa per la sua porosità e per il sapore caratteristico.

Pane di Altamura: Le fedi di questo pane furono decantate dal poeta Orazio. Era un prodotto importantissimo per l'alimentazione contadina perché si conservava per molti giorni, grazie alla farina cotta secca e alla ridotta umidità della mollica. Visto che era proibito l'utilizzo di forni domestici, le donne lo cuociono nei forni pubblici e per riconoscimento incidono il nome sulla crosta.

Il pane delle regioni

Abruzzo: Pane Aquilano
Basilicata: Pane di Cudduru
Calabria: Fita
Campania: Pane calzone
Emilia Romagna: Cappio ferrareso
Friuli Venezia Giulia: Bigo
Lazio: Crusta romana
Liguria: Carapina
Lombardia: Mulinello
Marche: Cuscio

Piemonte: Orisino
Puglia: Pane di Altamura
Molise: Pane spigno
Sardinia: Pane carasau
Sicilia: Cuccidati e carozza
Toscana: Marone
Trentino Alto Adige: Pane di popovaro
Umbria: Buongiorno
Valle d'Aosta: Pane barbafora
Veneto: Anbruggia



PA138 Pane e pasta
Illustrato mensile 12 fogli, carta patinata 70 gr testata termosaldata



- f.to calendario: 29x47 cm ca
- f.to testata: 29x9 cm ca
- 100

PA140 Prodotti tipici



formato
29x47 cm ca

Festività
Internazionali



MOZZARELLA DI BUFALA D.O.P.

La Mozzarella di Bufala D.O.P. è un formaggio da tavola di pasta filata molle derivato da latte intero di bufala: il disciplinare contenuto nel DPR 28/9/1979 prevede, per la produzione della Mozzarella di bufala, l'utilizzo esclusivo di latte di bufala: in tal modo rimane escluso un impiego anche parziale di latte bovino, altrimenti la Mozzarella non potrebbe essere più denominata "di bufala" ed il latte bovino dovrebbe essere necessariamente incluso tra gli ingredienti di produzione. In questo caso, innanzitutto, bisogna fare attenzione alla denominazione: solo il prodotto posto in vendita con la dicitura completa "Mozzarella di bufala campana" è quello originale, mentre il prodotto venduto come "Mozzarella di bufala" è prodotto in qualsiasi altra parte d'Italia, con latte di bufala proveniente da allevamenti diversi in altre zone all'interno di quella tutelata. Il prodotto venduto come "Mozzarella con latte di bufala" è sempre miscelato con latte di mucca in proporzioni variabili. Esiste una legge che vieta la vendita dei latticini fuori dalla vendita dei latticini, cioè privi dell'inciso recante la tipologia del prodotto, gli ingredienti e l'alimento produttore con il relativo indirizzo. Ogni prodotto D.O.P. reca il marchio che ne attesta l'originalità.

Lesame gustativo
Le caratteristiche di consistenza vengono determinate durante la mozzatura: in questo caso bisogna prestare attenzione all'acciaio e alla durezza della pasta.

Elasticità: la densità persistente sostiene la mozzatura e viene rifiutata ponendo il campione in fuoco, muovendolo con la lingua contro il piatto e miscelandolo il tempo richiesto per rendere la Mozzarella alla deglutizione.

Flavour: l'abbinata interazione della sensazione gustativa con la percezione olfattiva per via nasale. La caratteristica principale della mozzarella è la freschezza, quindi si debbono privilegiare le note ricciole e aromatiche legate al latte e alla sua coagulazione.

Gusto: è il risultato di sensazioni che si sovrappongono sulla lingua, il dolce viene percepito solo verso la fine, la lingua, il tratto laringeo, l'addome, il fondo.

1 LUN	Maria Maddalena di Dio - Capodanno	1.365
2 MAR	ss. Basilio e Gregorio	7.394
3 MER	s. Gervasio	1.365
4 GIO	ss. Ermete e Cati	4.930
5 VEN	s. Pancrazio	1.365
6 SAB	Epifania di N.S.	6.900
7 DOM	Battesimo - S. Gesù	7.395
8 LUN	s. Massimo	8.300
9 MAR	s. Giuliano	9.367
10 MER	s. Albino	10.300
11 GIO	s. Ignazio	11.300
12 VEN	s. Cesario	12.304
13 SAB	s. Sario	13.350
14 DOM	s. Felice	14.360
15 LUN	s. Marcellino	15.320
16 MAR		16.300

2024

gen io na

CAPRICORNO
22/12 20/1

DICEMBRE 2023

L	M	M	G	V	S	D
4	5	6	7	8	9	10
11	12	13	14	15	16	17
18	19	20	21	22	23	24
25	26	27	28	29	30	31

FEBBRAIO 2024

L	M	M	G	V	S	D
1	2	3	4			
5	6	7	8	9	10	11
12	13	14	15	16	17	18
19	20	21	22	23	24	25
26	27	28	29			

17 MER	s. Antonio abate	17.340
18 GIO	s. Liberata	18.340
19 VEN	s. Merio	19.347
20 SAB	ss. Sebastiano e Feliciano	20.348
21 DOM	s. Pancrazio	21.350
22 LUN	s. Vincenzo	22.344
23 MAR	s. Eusebio	23.343
24 MER	s. Francesco di Sales	24.347
25 GIO	Conversione di s. Paolo	25.341
26 VEN	ss. Tito e Timoteo	26.343
27 SAB	s. Angela Merici	27.336
28 DOM	s. Tommaso d'Aquino	28.329
29 LUN	s. Costanzo	29.327
30 MAR	s. Martina	30.338
31 MER	s. Giovanni Battista	31.325



PA140 Prodotti tipici
Illustrato mensile 12 fogli, carta patinata 70 gr testata termosaldata



- f.to calendario: 29x47 cm ca
- f.to testata: 29x9 cm ca
- 100

PA142 Carni

formato
29x47 cm ca

Festività
Internazionali



Retrostampato

Bistecca di wagyu giapponese

Ingredienti

1 bistecca di wagyu, peso di 15 mi di olio EVO, 2 spicchi d'aglio

Preparazione

Porta la bistecca a temperatura ambiente. Coprala di sale e pepe in una ciotola della bistecca. Non coprire né strofinare e condimento a meglio evitare il mangime troppo di carne. Scaldare il tegame e tagliare la bistecca. Versa 15 ml di olio extra vergine di oliva e scaldalo in una padella grande, preferibilmente in ghisa e riscalda riciclata per circa 30 secondi a fiamma medio-alta. Taglio 2 spicchi d'aglio grandi e adagia nella padella, facendo attenzione a non bruciare. Adagia la bistecca sulla padella. Infilala tenendo orientata con la mano e fatina con un paio di bacchette, quindi rovescila delicatamente la parte contraria sulla padella. Scaldala finta di trattarla più del necessario o di allargarla, altrimenti si indurisce. Condila finta solo della bistecca. Coprala con il sale e il pepe moderatamente come nella padella, dal lato non condito in precedenza. Scosta la bistecca a fiamma medio-alta per un minuto circa e in questo modo il chiodo leggermente. Si ha una spina che si spezza in 15-20 min, riscalda fuori fuoco per un altro minuto. Sarà deliziosamente la bistecca con un guscio di legno e un paio di bacchette. Scarta per un altro minuto o 2. Dovrebbe essere esclusivamente in superficie, mentre la parte interna deve rimanere un livello di cottura medio. Raggiungi un livello di cottura medio, togli la bistecca dalla padella. Solleva con minimo cura usando uno spatola di legno. Lasciala riposare per 5 minuti.

Vini consigliati:

- Lombardo
- Brunello di Montebone
- Salsiccia
- Raffanese
- Barolo

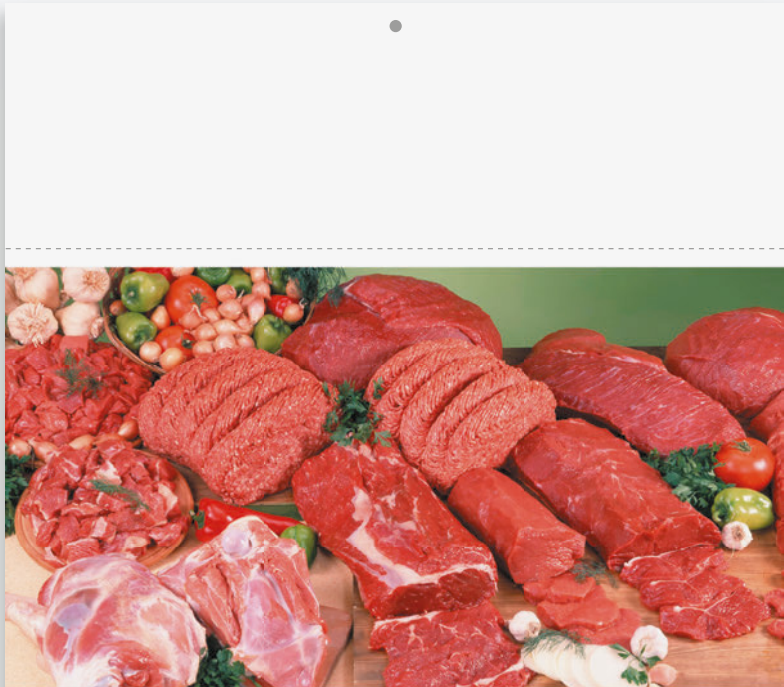

GENNAIO 2024		31/01/24	
1 DOM	Maria Madre di Dio - Capodanno	17 MAR	0748
2 LUN	ss. Basilio e Gregorio	18 MER	18347
3 MAR	ss. Cosmo e Damiano	19 GIO	19346
4 MER	ss. Ermete e Casto	20 VEN	20345
5 GIO	ss. Andrea	21 SAB	21344
6 VEN	Epifania di N.S.	22 DOM	22343
7 SAB	ss. Raimondo di Peafort	23 LUN	23342
8 DOM	Battesimo di Gesù	24 MAR	24341
9 LUN	ss. Giuliano	25 MER	25340
10 MAR	ss. Aldo	26 GIO	26339
11 MER	ss. Ignazio	27 VEN	27338
12 GIO	ss. Cesario	28 SAB	28337
13 VEN	ss. Ilario	29 DOM	29336
14 SAB	ss. Felice	30 LUN	30335
15 DOM	ss. Maurizio	31 MAR	31334
16 LUN	ss. 3		



PA142 Carni
Illustrato mensile 12 fogli, carta patinata 70 gr
testata termosaldata



- f.to calendario: 29x47 cm ca
- f.to testata: 29x9 cm ca
- 100

PA144 Mare in tavola

formato 29x47 cm ca

Festività Internazionali



Restrostampato

MARE IN TAVOLA i sapori del mare sulla tua tavola

Ingredienti:
140 g di robiola
250 g di ricotta vaccina
150 g di salmone
2 lime
40 g di anacardi
100 g di olive
200 g di fave
1 cuffia di orate
sale qb
pepe nero qb

Chesecake al salmone e lime

Invasca e preparare la base della chesecake al salmone, lime e anacardi tritando il crostaceo. Aggiungere 2/3 dei panetti, la favea grigliata di un lime e frullare ancora brevemente. Formare il base, appoggiare nel bicchiere e frullare un'ultima volta. Frangere il chesecake e tagliare il composto. Compattare e porre in frigorifero per 15 minuti. Trattare in una cialotta la ricotta e frullarla con il composto. Aggiungere un pizzico di sale e peperoncino e macinare. Incorporare 2/3 del salmone e sostituirlo con il composto di robiola, insieme all'altro terzo. Distribuire il composto all'interno dei bicchieri. Per finire bene la chesecake, barche solo: versare il fondo dei bicchieri. Coprire ogni barche con un foglio di alluminio e cuocere ripiene in frigorifero per almeno 4/5 o fino al momento di servire. Prima di portare in tavola il vostro barche di chesecake di salmone, lime e peperoncino, decorare con il salmone ripanante, uno lembo di lime, granata di panetto, un soffietto di aneto e qualche grano di peperoncino.

Info: facile | 15 min

Ingredienti:
350 g di spaghetti
1 kg di vongole
10 g di olio di semi
2 prezzemoli
2 cucchiaini di olio EVO
sale qb
pepe qb
prezzemoli qb

Spaghetti al nero di seppia con vongole

Putate le vongole dalla sabbia in eccesso, mettele in un recipiente coperto con l'acqua fredda e aggiungete tre bicchieri di latte fuso e lasciate in ammollo per 2 ore. Quando le vongole saranno pulite, lavatele con acqua tiepida e prosciugatele. Come prima cosa mettere sul fuoco l'olio di semi, il prezzemolo e il peperoncino con la seppia. Frigete in un tegame a due pareti con il prezzemolo e il peperoncino. Quando saranno pronte, aggiungete le vongole, coprite con il coperchio e cuocete fino a quando saranno aperte. Sgocciolate con il grasso. Mettere da parte un mestolo di acqua di cottura della vongole. Scaldare le vongole in una padella, aggiungete gli spaghetti di dente con il mare e acqua in misura da coprire della vongole. Finite la cottura della pasta in padella fuso a quando saranno molto saporite. Scolare immediatamente nel piatto con le vongole con il grasso tenuto da parte e nel prezzemolo fresco tritato.

Info: facile | 15 min

Ingredienti:
2 orate pulite da 200 g
1 spicchio d'aglio
200 g di pomodori
200 g di vino bianco
preziosissimo fresco qb
olio EVO qb
sale qb
pepe qb

Orata all'acqua pazza

L'orate all'acqua pazza è un secondo piatto semplice e gustoso. Una ricetta facile per preparare il pesce fresco con pomodoro, aglio e prezzemolo, senza scendere il forno. Perfetto per chi ama il pesce di mare. Per preparare l'orate all'acqua pazza innanzitutto si sciacquino i pomodori, si lavano e si tagliano a pezzi di circa 1 cm. Pulite le orate delle branchie, si lavano e si asciugano con un panno pulito. Si fanno scaldare i pomodori con il vino bianco, la scorza di limone, il sale e il peperoncino. Quando il liquido è evaporato, si aggiungono gli spaghetti di dente con il mare e acqua in misura da coprire della vongole. Finite la cottura della pasta in padella fuso a quando saranno molto saporite. Scolare immediatamente nel piatto con le vongole con il grasso tenuto da parte e nel prezzemolo fresco tritato.

Info: facile | 15 min

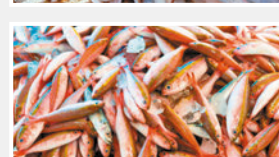
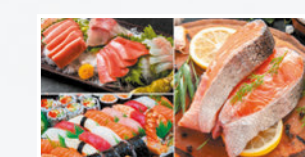
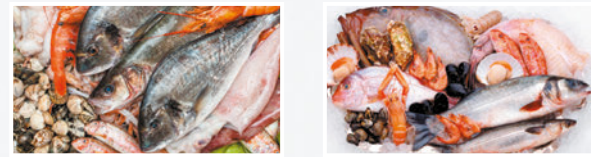

GENNAIO 2024

1	Lunedì	184	17	Mercoledì	194
2	Martedì	193	18	Giovedì	196
3	Mercoledì	202	19	Venerdì	198
4	Giovedì	211	20	Sabato	200
5	Venerdì	220	21	Domenica	202
6	Sabato	229	22	Lunedì	204
7	Domenica	238	23	Martedì	206
8	Lunedì	247	24	Mercoledì	208
9	Martedì	256	25	Giovedì	210
10	Mercoledì	265	26	Venerdì	212
11	Giovedì	274	27	Sabato	214
12	Venerdì	283	28	Domenica	216
13	Sabato	292	29	Lunedì	218
14	Domenica	301	30	Martedì	220
15	Lunedì	310	31	Mercoledì	222
16	Martedì	319			

CAPRICORNO 22/12/24/1

DICEMBRE 2023

L	M	M	G	Y	S	D
	1	2	3			
4	5	6	7	8	9	10
11	12	13	14	15	16	17
18	19	20	21	22	23	24
25	26	27	28	29	30	31

FEBBRAIO 2024

L	M	M	G	Y	S	D
	1	2	3	4		
5	6	7	8	9	10	11
12	13	14	15	16	17	18
19	20	21	22	23	24	25
26	27	28	29			

PA144 Mare in tavola

Illustrato mensile 12 fogli, carta patinata 70 gr testata termosaldata



- f.to calendario: 29x47 cm ca
- f.to testata: 29x9 cm ca
- 100

PA146 Frutta e verdura



formato
29x47 cm ca

Festività
Internazionali

GENNAIO 2024

1 LUN s. Maria Maddalena di Dio - Capodanno	13 MAR s. Agostino	25 MAR s. Ciriacillo	31 MAR s. Maria Maddalena di Dio - Capodanno
2 MAR s. Basilio e Gregorio	14 MAR s. Agostino	26 MAR s. Ciriacillo	30 MAR s. Maria Maddalena di Dio - Capodanno
3 MER s. Ciriacillo	15 MAR s. Agostino	27 MAR s. Ciriacillo	29 MAR s. Maria Maddalena di Dio - Capodanno
4 GIO s. Ciriacillo e Capo	16 MAR s. Agostino	28 MAR s. Ciriacillo	28 MAR s. Maria Maddalena di Dio - Capodanno
5 VEN s. Ciriacillo	17 MAR s. Agostino	29 MAR s. Ciriacillo	29 MAR s. Maria Maddalena di Dio - Capodanno
6 SAB s. Ciriacillo e S.S.	18 MAR s. Agostino	30 MAR s. Ciriacillo	30 MAR s. Maria Maddalena di Dio - Capodanno
7 DOM s. Ciriacillo e S.S.	19 MAR s. Agostino	31 MAR s. Ciriacillo	31 MAR s. Maria Maddalena di Dio - Capodanno
8 LUN s. Ciriacillo	20 MAR s. Agostino	1 LUN s. Ciriacillo	
9 MAR s. Ciriacillo	21 MAR s. Agostino	2 MAR s. Ciriacillo	
10 MER s. Ciriacillo	22 MAR s. Agostino	3 MAR s. Ciriacillo	
11 GIO s. Ciriacillo	23 MAR s. Agostino	4 DOM s. Ciriacillo	
12 VEN s. Ciriacillo	24 MAR s. Agostino	5 LUN s. Ciriacillo	
13 SAB s. Ciriacillo	25 MAR s. Agostino	6 MAR s. Ciriacillo	
14 DOM s. Ciriacillo	26 MAR s. Agostino	7 DOM s. Ciriacillo	
15 LUN s. Ciriacillo	27 MAR s. Agostino	8 LUN s. Ciriacillo	
16 MAR s. Ciriacillo	28 MAR s. Agostino	9 MAR s. Ciriacillo	

Retrostampato

FRUTTA DI STAGIONE

Mangiare frutta di stagione, così come verdura di stagione, è il miglior modo per fare il pieno di energia e vitamine spendendo poco. Ma non solo, seguire la stagionalità significa anche e più perché un frutto cresciuto sull'albero fino al culmine della maturazione ha un sapore unico e inimitabile. Assolutamente superiore a quello di un frutto mangiato in un supermercato di stagione o ancora meglio. Il consiglio è quello di scegliere come comprare i mercati sono aperti. Ad apprezzare il cambio di abitudini saranno anche i più piccoli che mangeranno più di buon grado qualcosa di gustoso e sano come un frutto appena colto.

Lo frutto in base alle stagioni

Inverno
Arance, mandarini, pompelmi, melograno, pere, kiwi, limoni, fave, castagne, cachi, mele, fichi, datterini, nespole, prugne, susine, lampirio.

Primavera
Fragole, prime ciliege, limoni, nespole, susine.

Estate
Albicocche, meloni, fichi, ciliegie, pesche, prugne, tutte le varietà di anguria tra cui il coccomero portone, anguria gialla, meloni, meloni, fave, castagne, datterini, fichi, ananas.

Autunno
Pere, melograno, cachi, datteri, giugiosci, castagne, cachi, uva, pistacchi, meloni, mele.

Alcune varietà di frutta comunemente reperibili sugli scaffali dei nostri supermercati sono di importazione: prima di arrivare sulle nostre tavole da loro paesi di origine hanno attraversato maggiori e in alcuni casi attraverso addirittura tre continenti. Perché non scegliere prodotti italiani, prodotti di stagione e di qualità, magari domandando nei mercati quale sia il produttore degli agricoltori? Sarebbe un ottimo modo per contribuire a proteggere l'ambiente, l'economia e il benessere degli italiani.



PA146 Frutta e verdura

Illustrato mensile 12 fogli, carta patinata 70 gr testata termosaldata



- f.to calendario: 29x47 cm ca
- f.to testata: 29x9 cm ca
- 100

PA148 Dolci momenti

formato 29x47 cm ca



Festività Internazionali

Retrostampato

LA BEVANDA PIÙ CONSUMATA AL MONDO: IL CAFFÈ

Il caffè è una delle bevande più consumate al mondo, oltre che ricca di benefici. Il caffè però è anche una bevanda che offre questi benefici all'organismo. I benefici del caffè sono noti e anche scientificamente provati, per questo motivo il suo consumo (a meno che non siano presenti specifiche problematiche) è consigliato. Tra i tre benefici principali ci sono:

- 1. Effetto tonico e stimolatorio:** agisce sia sulla secrezione bilare sia su quella gastrica. Ecco perché in molti suggeriscono il consumo di caffè alla fine di un pasto al fine di agevolare il processo di digestione. L'effetto stimolatorio è tonico agisce anche sulla funzionalità sia nervosa sia cardiaca.
- 2. Effetto ipolitico:** il caffè e la caffeina innescano un effetto che favorisce il rimarginamento. La caffeina, infatti, riesce a stimolare in modo adeguato l'uso dei grassi corporei al fine di innescare il processo di termogenesi per aumentare l'energia dell'organismo. Quindi grazie a questo effetto è possibile aumentare la quantità di calorie bruciate.
- 3. Migliora lo stato di benessere:** un consumo adeguato di caffè permette di assorbire anche tutte le vitamine e i sali minerali in esso contenuti. Nello specifico il caffè contiene la vitamina B2 che agisce sui processi metabolici; migliora il tessuto nervoso e lo stato della pelle; la vitamina B5 è invece essenziale per il funzionamento del sistema nervoso.

QUANTI CAFFÈ BERE AL GIORNO?

Le linee guida che vengono di solito indicate da parte dei medici e delle organizzazioni che si occupano della salute, ancora recentemente quando non bisogna eccedere nel consumo di caffè. Secondo queste linee guida sulla salute, un consumo massimo di 400 mg di caffeina al giorno è il più che tollerato ed è salutare per buona parte delle persone. Ma quanti caffè sono troppi al giorno? Considerando che una tazzina di caffè contiene circa 80 mg di caffeina, in teoria si possono bere cinque caffè al giorno.

GENNAIO 2024

CAPRICORNO 22/12 - 20/1

1 LUN	San Felice	10:00
2 MAR	San Felice di Dio - Capodano	10:00
3 MER	San Felice	10:00
4 GIO	San Felice	10:00
5 VEN	San Felice	10:00
6 SAB	San Felice	10:00
7 DOM	San Felice	10:00
8 LUN	San Felice	10:00
9 MAR	San Felice	10:00
10 MER	San Felice	10:00
11 GIO	San Felice	10:00
12 VEN	San Felice	10:00
13 SAB	San Felice	10:00
14 DOM	San Felice	10:00
15 LUN	San Felice	10:00
16 MAR	San Felice	10:00
17 MER	San Felice	10:00
18 GIO	San Felice	10:00
19 VEN	San Felice	10:00
20 SAB	San Felice	10:00
21 DOM	San Felice	10:00
22 LUN	San Felice	10:00
23 MAR	San Felice	10:00
24 MER	San Felice	10:00
25 GIO	San Felice	10:00
26 VEN	San Felice	10:00
27 SAB	San Felice	10:00
28 DOM	San Felice	10:00
29 LUN	San Felice	10:00
30 MAR	San Felice	10:00
31 MER	San Felice	10:00

IL SOLE E LA LUNA

SOLE TRAMONTA
 il giorno 1 ore 23:00 - ore 16:49
 il giorno 15 ore 12:00 - ore 16:30
 il giorno 29 ore 12:00 - ore 17:00

LUNA
 il giorno 4 ore 4:30
 il giorno 16 ore 16:30
 il giorno 28 ore 16:30

SOLE TRAMONTA
 il giorno 1 ore 23:00 - ore 16:49
 il giorno 15 ore 12:00 - ore 16:30
 il giorno 29 ore 12:00 - ore 17:00

LUNA
 il giorno 4 ore 4:30
 il giorno 16 ore 16:30
 il giorno 28 ore 16:30



PA148 Dolci momenti
Illustrato mensile 12 fogli, carta patinata 70 gr
testata termosaldata



f.to calendario: 29x47 cm ca
f.to testata: 29x9 cm ca
100

PA152 Lunario

formato 29x47 cm ca



Festività Internazionali

Restrostampato

Gennaio

1 Lunedì 1-1-2024
Mater Madre di Dio - Capofano

2 Martedì 2-1-2024
Ss. Basilio e Gregorio

3 Mercoledì 3-1-2024
S. Genoveffa

4 Giovedì 4-1-2024
Ss. Ermato e Caio

5 Venerdì 5-1-2024
S. Anselmo

6 Sabato 6-1-2024
Epifania d.N.S.

7 Domenica 7-1-2024
Battesimo di Gesù

8 Lunedì 8-1-2024
S. Massimo

9 Martedì 9-1-2024
S. Giuliano

10 Mercoledì 10-1-2024
S. Albo

11 Giovedì 11-1-2024
S. Ippolito

12 Venerdì 12-1-2024
S. Cesario

13 Sabato 13-1-2024
S. Rocco

14 Domenica 14-1-2024
S. Felice

15 Lunedì 15-1-2024
S. Marco

16 Martedì 16-1-2024
S. Marcellino

17 Mercoledì 17-1-2024
S. Antonio abate

18 Giovedì 18-1-2024
S. Liberata

19 Venerdì 19-1-2024
S. Marco

20 Sabato 20-1-2024
Ss. Sebastiano e Fabiano

21 Domenica 21-1-2024
S. Agnese

22 Lunedì 22-1-2024
S. Vincenzio

23 Martedì 23-1-2024
S. Emmerenziano

24 Mercoledì 24-1-2024
S. Francesco di Sales

25 Giovedì 25-1-2024
Conversione di s. Paolo

26 Venerdì 26-1-2024
Ss. Teo e Teocasto

27 Sabato 27-1-2024
S. Angela Merici

28 Domenica 28-1-2024
S. Tommaso d'Aquino

29 Lunedì 29-1-2024
S. Costantino

30 Martedì 30-1-2024
S. Martirio

31 Mercoledì 31-1-2024
S. Giovanni Bosco

LUNA IN CAPRICORNO
(dal 22 Dicembre al 20 Gennaio)

I nati con la Luna in Capricorno sono caratterizzati da una mente razionale, poco incline all'astrazione. In entrambi i sessi è molto importante l'autonomia affettiva e finanziaria, forte è il senso della disciplina e del dovere. Chi ha la Luna in Capricorno tende a essere premuroso verso i propri cari. Nascondono una fermezza e vulnerabilità di fondo che si manifesta quando sono in causa i sentimenti più profondi.

SEMINE E RACCOLTI

In questo mese dell'anno le temperature sono proibitive ma se il terreno non è preso di mira dalle gelate è possibile procedere alla semina o ai trapianti di numerose piante: peperoni, pomodori, melanzane, rucola, basilico, fave, piselli e carote. Per quanto riguarda, invece, il raccolto, gennaio è il mese giusto per la raccolta dei cavoli e delle bietole, del sedano e del radicchio, dei ravanelli e degli spinaci. Ma è innanzitutto il mese nel quale potete divertirvi, se avete qualche albero da frutta, mele, arance e mandarini. E alcune preziose erbe aromatiche, che appunto si raccolgono proprio a gennaio: rosmarino, salvia, alloro, origano e timo.

Dicembre 2023						
Lunedì	Martedì	Mercoledì	Giovedì	Venerdì	Sabato	Domenica
4	5	6	7	8	9	10
11	12	13	14	15	16	17
18	19	20	21	22	23	24
25	26	27	28	29	30	31

2024

Febbraio 2024						
Lunedì	Martedì	Mercoledì	Giovedì	Venerdì	Sabato	Domenica
5	6	7	8	9	10	11
12	13	14	15	16	17	18
19	20	21	22	23	24	25
26	27	28	29			

INFLUSSO DELLA LUNA SULLE SEMINE

Secondo le tradizioni popolari, per favorire le pratiche agricole bisogna seguire la fase lunare: per esempio, se dobbiamo seminare una determinata pianta da frutto, come il pomodoro, dobbiamo farlo con la luna piena, mentre fave, cipolle, lattughe o verdure a foglia, senza pomodoro o semenza con la luna calante. Non solo, sarebbero sottoposti ai mediocri influssi, oltre la semina, anche trapianti, le potature, il taglio degli alberi. L'impollinazione del vino, ecc. Tuttavia l'origine di questa consuetudine potrebbe sembrare difficile dato che essa è molto antica: i Sumeri, gli Egizi e i Greci ma anche altre culture osservavano attentamente i fenomeni celesti, pensando che la luna influenzasse la fertilità del terreno.

LUNA CALANTE

Con la luna Calante la semina dovrebbe riguardare fagioli, fave, piselli, carciofi, fegolaria, fieno, grano, grano duro, grano tenero, cipolle. Secondo l'agricoltura tradizionale, il calendario Lunare dovrebbe meglio sfruttare in agricoltura, la fase Lunare, nell'agricoltura tradizionale, sono fondamentali. Con queste tecniche di coltivazione, non basta parlare di semina con Luna Calante o Luna Crescente, per esempio, il primo mese migliore per piantare fagioli cade tra il quarto giorno prima della luna piena e il primo giorno dopo il plenilunio, quindi un'idee preziosa nella prossima fase della Luna Crescente.

LUNA CRESCENTE

Con la luna crescente si procede alla semina di diversi ortaggi e piante tra le più comuni: peperoni, pomodori, melanzane, rucola, erbe aromatiche, tutte le piante da fiore. I lavori da effettuare con luna crescente sono: tagliare tegna da ardere, innaffiare e altri tipi di propagazione, si piantano alberi, arbusti e rose, si raccolgono le frutta.

LUNARE

LUNA IN CAPRICORNO

SEMINE E RACCOLTI

LUNARE

LUNA IN AQUARIO

SEMINE E RACCOLTI

LUNARE

LUNA IN PESCI

SEMINE E RACCOLTI

LUNARE

LUNA IN ARBETI

SEMINE E RACCOLTI

LUNARE

LUNA IN TORO

SEMINE E RACCOLTI

LUNARE

LUNA IN GEMELLI

SEMINE E RACCOLTI

LUNARE

LUNA IN CANCRO

SEMINE E RACCOLTI

LUNARE

LUNA IN LEONE

SEMINE E RACCOLTI

LUNARE

LUNA IN VERGINE

SEMINE E RACCOLTI

LUNARE

LUNA IN BILANCIA

SEMINE E RACCOLTI

LUNARE

LUNA IN SCORPIONE

SEMINE E RACCOLTI

LUNARE

LUNA IN SAGITTARIO

SEMINE E RACCOLTI

PA152 Lunario
Illustrato mensile 12 fogli, carta patinata 70 gr
testata termosaldata



- f.to calendario: 29x47 cm ca
- f.to testata: 29x9 cm ca
- 100

PA154 Farmacia

formato 29x47 cm ca



Festività Internazionali

GENNAIO

Il Calendario del Farmacista

1 Lunedì 1-365
Maria Madre di Dio - Capodanno

2 Martedì 2-364
s. Basilio e Gregorio

3 Mercoledì 3-363
s. Genoveffa

4 Giovedì 4-362
ss. Ermete e Calo

5 Venerdì 5-361
s. Arnella

6 Sabato 6-360
Epifania di N.S.

7 Domenica 7-359
Battesimo di Gesù

8 Lunedì 8-358
s. Massimo

9 Martedì 9-357
s. Giuliano

10 Mercoledì 10-356
s. Aldo

11 Giovedì 11-355
s. Iginio

12 Venerdì 12-354
s. Costia

13 Sabato 13-353
s. Felice

14 Domenica 14-352
s. Felice

15 Lunedì 15-351
s. Mauro

16 Martedì 16-350
s. Marcello



SERVIZI OFFERTI DALLA FARMACIA

Il farmacista al giorno d'oggi non distribuisce più solo il farmaco, ma fornisce e offre servizi innovativi e consulenze al cliente finale. L'offerta di servizi dal rapporto acceso e dalla qualità riconosciuta, in termini di prevenzione e di monitoraggio delle patologie si traduce in un'importante leva competitiva per la farmacia. Per dare un'idea di quello che la farmacia dei servizi è in grado di offrire oggi, ve ne presentiamo alcuni.

FARMACOVIGILANZA: è un sistema che raccoglie tutte le informazioni che emergono sui reazioni sospette del farmaco per cercare di stabilire quali sono i guasti rapporti di cause-effetti e di rischio-beneficio.



PRESTAZIONI PROFESSIONALI: la farmacia può effettuare il servizio di assistenza integrata a favore dei clienti, mettendo a disposizione operatori socio-sanitari come infermieri e fisioterapisti per eseguire specifiche attività professionali.

CONTROLLO DEL PESO: tenere il peso sotto controllo diventa importante per tutte quelle persone che sono affette anche da altri disturbi quali diabete o tendenza ad avere il colesterolo alto; quindi è importante tenere sotto controllo il proprio peso con un controllo periodico, con l'aiuto e con il consiglio che il farmacista può offrire, per evitare problemi.

17 Mercoledì 17-349
s. Antonio abate

18 Giovedì 18-348
s. Liberata

19 Venerdì 19-347
s. Mario

20 Sabato 20-346
ss. Sebastiano e Fabiano

21 Domenica 21-345
s. Agnese

22 Lunedì 22-344
s. Vincenzo

23 Martedì 23-343
s. Emerenziana

24 Mercoledì 24-342
s. Francesco di Sales

25 Giovedì 25-341
Conversione di s. Paolo

26 Venerdì 26-340
ss. Tito e Timoteo

27 Sabato 27-339
s. Angela Merici

28 Domenica 28-338
s. Tommaso d'Aquino

29 Lunedì 29-337
s. Costanzo

30 Martedì 30-336
s. Martina

31 Mercoledì 31-335
s. Giovanni Bosco

L'IMPOSTA DI PUBBLICITÀ, NEL RISPETTO DEL BRIGLIAMENTO LOCALE, È A CARICO DI CHI LO ESPONE IN PUBBLICO

SERVIZI OFFERTI DALLA FARMACIA

FARMACOVIGILANZA

PRESTAZIONI PROFESSIONALI

CONTROLLO DEL PESO

QUALI SONO LE CAUSE DELL'ACNE?

LE DIVERSE TIPOLOGIE DI ACNE

TEST E GESTIONE DELLE ALLERGIE

I SINTOMI DI UN SONNO DISTURBATO

CHE CONSEGUENZE COMPORTA?

ANSIA FISIOLOGICA O PATOLOGICA?

QUALI SONO LE CAUSE DELL'ANSIA?

QUALI SONO I TIPI DI CISTITITE?

COME PREVENIRE LA CISTITITE?

CURA DELLA PELLE. ERITEMA SOLARE

I RIMEDI PIÙ EFFICACI

GLI INTEGRATORI ALIMENTARI

INTEGRATORI: COMPOSIZIONE

LA PEDILOLOGIA DEL CAPO

COME DIAGNOSTICARLA

DIFFERENTI FORME DI CEFALEE

TIPOLOGIE DI MAL DI SCHIENA

IL RICORSO AGLI ANTIPIRETICI

L'USO DEGLI ANTINFIAMMATORI

QUANDO USARE GLI ANTIBIOTICI

PA154 Farmacia

Illustrato mensile 12 fogli, carta patinata 70 gr testata termosaldada



f.to calendario: 29x47 cm ca

f.to testata: 29x9 cm ca

100

I SERVIZI OFFERTI DALLA FARMACIA

La farmacia oggi non è più solo il luogo della dispensazione dei farmaci, ma rappresenta un punto di riferimento fondamentale per il benessere del cittadino, attraverso l'offerta di servizi, consigli, informazioni e prestazioni diagnostiche che trasformano la farmacia stessa in un centro capace di dispensare "salute", nel senso più ampio della parola.

IN FARMACIA SI POSSONO FARE ANCHE LE ANALISI

Tra le analisi di primo livello rientrano: la misurazione della glicemia; la misurazione dei livelli di trigliceridi e di colesterolo; la misurazione in tempo reale di creatinina, transaminasi, emoglobina glicata ed ematocrito; i test di gravidanza, i test di ovulazione e i test di menopausa per la misura dei livelli dell'ormone FSH presenti nelle urine; i test del colon-retto, che sono effettuati attraverso l'analisi del sangue occulto nelle feci; le analisi per la misurazione dei componenti nelle urine, come proteine ed esteri leucocitari, nitrati, pH, sangue, acido ascorbico, leucociti, chetoni, urobilinogeno e bilirubina. Tra i test diagnostici e le analisi di secondo livello rientrano: la misurazione della pressione arteriosa con l'uso di strumenti non invasivi; l'auto-spirometria per la misurazione della capacità polmonare; l'analisi della saturazione percentuale dell'ossigeno attraverso l'uso di tecniche non invasive; il monitoraggio, attraverso pratiche non invasive, dell'attività cardiaca e della pressione arteriosa, in collegamento con centri di cardiologia accreditati dalle Regioni sulla base di specifici requisiti tecnici, professionali e strutturali; l'effettuazione di elettocardiogrammi attraverso modalità di tele cardiologia, effettuati mediante un collegamento con centri di cardiologia accreditati dalle Regioni, sulla base di specifici requisiti tecnici, professionali e strutturali.

PRENOTAZIONE DELLE PRESTAZIONI SPECIALISTICHE

Con il Decreto dell'8 luglio 2011 la farmacia, attraverso una postazione dedicata, possono operare anche come canali di accesso al Sistema CLUP per prenotare prestazioni di assistenza specialistica ambulatoriale presso le strutture sanitarie pubbliche e private, accreditate, provvedere al pagamento dei ticket.

L'INFERMIERE IN FARMACIA

L'infermiere in farmacia può provvedere alla corretta applicazione delle prescrizione diagnostico-terapeutiche, offrire supporto alla determinazione analitiche di primo grado, rientrare nell'ambito dell'autocollaborazione, effettuare medicazioni e di cura, assistere i malati, svolgere attività concernenti l'educazione sanitaria e la partecipazione a programmi di counseling, anche personalizzati, partecipare ad iniziative finalizzate a favorire l'aderenza dei malati alle terapie. L'infermiere può, inoltre, su prescrizione dei medici di medicina generale e dei pediatri di libera scelta, erogare sia all'interno della farmacia, sia a domicilio del paziente, ulteriori prestazioni rientranti fra quelle effettuabili in autonomia secondo il proprio profilo professionale.

I SERVIZI OFFERTI DALLA FARMACIA

IN FARMACIA SI POSSONO FARE ANCHE LE ANALISI

PRENOTAZIONE DELLE PRESTAZIONI SPECIALISTICHE

L'INFERMIERE IN FARMACIA

ACNE, COSÌ, RIMEDI E COME CURARLA

IL TRATTAMENTO

DEINFIAMMARE PER IL VISO

SPREMIERE I BRUFOLI

ACNE E ALIMENTAZIONE

COS'È L'ALLERGIA?

COSA ACCADE NEI SOGGETTI ALLERGICI?

I FARMACI IMPIEGATI

LE ALLERGIE PIÙ DIFFUSE

LE CAUSE DEL SONNO DISTURBATO

INTEGRATORI PER DORMIRE

RIMEDI PER CONTRASTARE IL SONNO DISTURBATO

SONNO E ALIMENTAZIONE

ANSIA E DISTURBI D'ANSIA

SINTOMI DELL'ANSIA

I DISTURBI D'ANSIA

TERAPIA FARMACOLOGICA

PSICOTERAPIA PER L'ANSIA

COSA CONTENGONO GLI INTEGRATORI ALIMENTARI?

GLI EFFETTI BENEFICI DEI MULTIVITAMINICI

VITAMINE LIPOSOLUBILI

VITAMINE IDROSOLUBILI

QUANTO È COMUNE LA CISTITE?

QUALI SONO I SINTOMI DELLA CISTITE?

LA CISTITE CRONICA

LE CISTITE ACUTE

COSA ACCADE ALLA PELLE IN ESTATE?

DUE MOSSE PER UNA PELLE SALVA ANCHE IN ESTATE

PAROLA D'ORDINE: IDRATAZIONI

QUANDO APPLICARE I SOLARI

COME ACCORGERSI DEI PIDOCCHI?

IL TRATTAMENTO

COSA SONO I PIDOCCHI?

COME SI TRASMETTONO?

I SINTOMI TIPICI

PANORAMICA SULLE CEFALEE

LE PRINCIPALI CEFALEE

EMICRANIA CON E SENZA ADEA

CEFALIA DI TIPO INTENSIVO

CEFALIA A GRAPPOLLO

DIAGNOSTICARE IL MAL DI SCHIENA

MAL DI SCHIENA INFIAMMATOIO

COME TRATTARE IL MAL DI SCHIENA

MAL DI SCHIENA MECCANICO

LA FARMACOLOGIA

CLASSIFICAZIONE DEI FARMACI

MEDICINALI SENZA OBLIGO DI RICETTA

MEDICINALI SOGGETTI A PRESCRIZIONE MEDICA

PA160 Nudo lato B



formato
29x47 cm ca

Festività
Internazionali

GENNAIO & 2024

♏
CAPRICORNO
2212
201

01 LUNEDI	02 MARTEDI	03 MERCOLEDI	04 GIOVEDI	05 VENERDI	06 SABATO
07 DOMENICA	08 LUNEDI	09 MARTEDI	10 MERCOLEDI	11 GIOVEDI	12 VENERDI
13 SABATO	14 DOMENICA	15 LUNEDI	16 MARTEDI	17 MERCOLEDI	18 GIOVEDI
19 VENERDI	20 SABATO	21 DOMENICA	22 LUNEDI	23 MARTEDI	24 MERCOLEDI
25 GIOVEDI	26 VENERDI	27 SABATO	28 DOMENICA	29 LUNEDI	30 MARTEDI
31 MERCOLEDI					

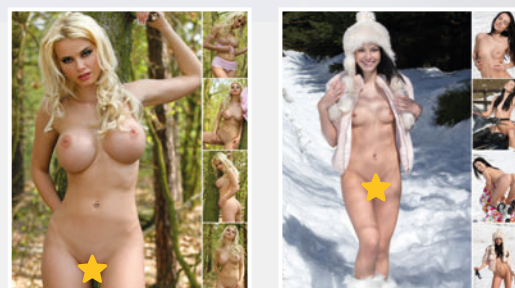

PA160 Nudo lato B

Illustrato mensile 12 fogli, carta patinata 70 gr
testata termosaldata



- f.to calendario: 29x47 cm ca
- f.to testata: 29x9 cm ca
- 100

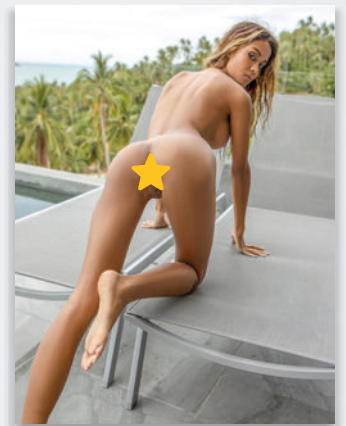

PA162 Auto sportive

formato
29x47 cm ca

Festività
Internazionali





Ferrari

Purosangue

1 LUN S. Maria Maddalena di Dio - Capodanno	1360	17 MER S. Antonio abate	17348
2 MAR S. Biagio e Gregorio	2094	18 GIO S. Liberata	18383
3 MER S. Sordani	3363	19 VEN S. Marco	19367
4 GIO S. Emidio e Calisto	4392	20 SAB S. Sebastiano e Fabiano	20398
5 VEN S. Amalia	5390	21 DOM S. Agnese	21343
6 SAB Epifania di N.S.	6360	22 LUN S. Vincenz.	22344
7 DOM Battesimo di Gesù	7359	23 MAR S. Emmerenziana	23343
8 LUN S. Massimo	8358	24 MER S. Francesco di Sales	24342
9 MAR S. Giuliano	9357	25 GIO Conversione di s. Paolo	25341
10 MER S. Adso	10350	26 VEN S. Tito e Timoteo	26340
11 GIO S. Ignazio	11349	27 SAB S. Agostino Merisi	27339
12 VEN S. Costantino	12348	28 DOM S. Tommaso d'Aquino	28338
13 SAB S. Nereo	13347	29 LUN S. Costanzo	29337
14 DOM S. Felice	14346	30 MAR S. Martina	30336
15 LUN S. Maurizio	15345	31 MER S. Giovanni Battista	31335
16 MAR S. Marcellino	16344		

gen iona

2024

DICEMBRE 2023

L	M	M	G	V	S	D
				1	2	3
4	5	6	7	8	9	10
11	12	13	14	15	16	17
18	19	20	21	22	23	24
25	26	27	28	29	30	31

FEBBRAIO 2024

L	M	M	G	V	S	D
			1	2	3	4
5	6	7	8	9	10	11
12	13	14	15	16	17	18
19	20	21	22	23	24	25
26	27	28	29			

PA162 Auto sportive

Illustrato mensile 12 fogli, carta patinata 70 gr testata termosaldada



- f.to calendario: 29x47 cm ca
- f.to testata: 29x9 cm ca
- 100



Ferrari Purosangue

INDOLE SELVAGGIA E DESIGN ECCELLO

La Casa di Maranello, con il Nuovo SUV Ferrari Purosangue, introduce una sua interpretazione particolare e si distacca da tutte le concorrenti, proponendo una vettura a quattro porte, con quattro posti singoli ad altissime prestazioni, dal design dinamico ed accattivante e dotata di un potente propulsore V12 aspirato, in posizione anteriore, come da migliore tradizione della Casa del Cavallino Rampante. La Ferrari Purosangue di cavalli nei 725, scenderà dal suo propulsore a dodici cilindri con architettura a V e angolo tra le bancate di 65°, Ferrari Purosangue V12, raggiunge la velocità massima di 310 Km/h. Questo potentissimo crossover è dotato di un motore che permette un'accelerazione da 0 a 100 Km/h raggiunta in 3,3 secondi, ce ne vogliono 10,6 per arrivare a 200 Km/h. Il tutto si ottiene grazie ad una trazione integrale sulle quattro ruote con cambio sequenziale ad otto rapporti in posizione Trasversale (laterale) ed un cambio automatico classico con convertitore di coppia dedicato solo alla trazione delle ruote anteriori che prende potenza dalla parte anteriore del propulsore.



DIMENSIONI	
Bagagliaio	473 l
Capacità serbatoio	100 l
Lunghezza	497 cm
Larghezza	202 cm
Altezza	158 cm
Passo	301 cm

MOTORE	
Motore	V12
Cilindrata	6496 cc
Potenza max/regime	725 CV
Numero giri/min	7750
Coppia massima	716 Nm
Trazione	Integrale
Cambio	DCT
Marce	8

PRESTAZIONI	
Velocità max	310 km/h
Accelerazione 0-100	3,3 sec
Carburante	Benzina
Consumo medio	n.d.

Ferrari Purosangue

INDOLE SELVAGGIA E DESIGN ECCELLO



DIMENSIONI	
Bagagliaio	473 l
Capacità serbatoio	100 l
Lunghezza	497 cm
Larghezza	202 cm
Altezza	158 cm
Passo	301 cm

MOTORE	
Motore	V12
Cilindrata	6496 cc
Potenza max/regime	725 CV
Numero giri/min	7750
Coppia massima	716 Nm
Trazione	Integrale
Cambio	DCT
Marce	8

PRESTAZIONI	
Velocità max	310 km/h
Accelerazione 0-100	3,3 sec
Carburante	Benzina
Consumo medio	n.d.

Audi R8

EDIZIONE FINALE PER LA STRADA



MOTORE	
Motore	V10
Cilindrata	5200 cc
Potenza max/regime	620 CV
Numero giri/min	8250
Coppia massima	480 Nm
Trazione	Integrale
Cambio	DCT
Marce	7

DIMENSIONI	
Bagagliaio	118 l
Capacità serbatoio	70 l
Lunghezza	442 cm
Larghezza	197 cm
Altezza	127 cm
Passo	265 cm

PRESTAZIONI	
Velocità max	313 km/h
Accelerazione 0-100	3,4 sec
Carburante	Benzina
Consumo medio	12,9 km/l

Lamborghini Huracán

UN MOTORE V10 DA URLO



DIMENSIONI	
Bagagliaio	100 l
Capacità serbatoio	70 l
Lunghezza	445 cm
Larghezza	197 cm
Altezza	120 cm
Passo	265 cm

MOTORE	
Motore	V10
Cilindrata	5200 cc
Potenza max/regime	630 CV
Numero giri/min	8250
Coppia massima	480 Nm
Trazione	Integrale
Cambio	DCT
Marce	8

PRESTAZIONI	
Velocità max	312 km/h
Accelerazione 0-100	3,2 sec
Carburante	Benzina
Consumo medio	12,9 km/l

BMW M3

LA PIÙ VELOCE DELLA STRADA



MOTORE	
Motore	V6
Cilindrata	3000 cc
Potenza max/regime	523 CV
Numero giri/min	7000
Coppia massima	475 Nm
Trazione	Integrale
Cambio	DCT
Marce	8

DIMENSIONI	
Bagagliaio	150 l
Capacità serbatoio	60 l
Lunghezza	473 cm
Larghezza	190 cm
Altezza	144 cm
Passo	281 cm

PRESTAZIONI	
Velocità max	306 km/h
Accelerazione 0-100	3,6 sec
Carburante	Benzina
Consumo medio	10,5 km/l

McLaren 720S

UNA BELVA PER LA STRADA



DIMENSIONI	
Bagagliaio	100 l
Capacità serbatoio	70 l
Lunghezza	445 cm
Larghezza	197 cm
Altezza	120 cm
Passo	265 cm

MOTORE	
Motore	V8
Cilindrata	3500 cc
Potenza max/regime	710 CV
Numero giri/min	8500
Coppia massima	465 Nm
Trazione	Integrale
Cambio	DCT
Marce	8

PRESTAZIONI	
Velocità max	341 km/h
Accelerazione 0-100	2,9 sec
Carburante	Benzina
Consumo medio	12,9 km/l

Porsche Carrera GT

PORSCHE RISCORRE LA PROPRIA STORIA





DIMENSIONI	
Bagagliaio	100 l
Capacità serbatoio	70 l
Lunghezza	445 cm
Larghezza	197 cm
Altezza	120 cm
Passo	265 cm

MOTORE	
Motore	V10
Cilindrata	5000 cc
Potenza max/regime	612 CV
Numero giri/min	8250
Coppia massima	480 Nm
Trazione	Integrale
Cambio	DCT
Marce	7

PRESTAZIONI	
Velocità max	330 km/h
Accelerazione 0-100	3,9 sec
Carburante	Benzina
Consumo medio	12,9 km/l

Mercedes-AMG GT

700 CV A CILO APERTO

MOTORE	
Motore	V8
Cilindrata	4000 cc
Potenza max/regime	700 CV
Numero giri/min	6000
Coppia massima	700 Nm
Trazione	Integrale
Cambio	DCT
Marce	8

DIMENSIONI	
Bagagliaio	150 l
Capacità serbatoio	60 l
Lunghezza	473 cm
Larghezza	190 cm
Altezza	144 cm
Passo	281 cm

PRESTAZIONI	
Velocità max	315 km/h
Accelerazione 0-100	3,4 sec
Carburante	Benzina
Consumo medio	10,5 km/l

Ferrari Purosangue

INDOLE SELVAGGIA E DESIGN ECCELLO



DIMENSIONI	
Bagagliaio	473 l
Capacità serbatoio	100 l
Lunghezza	497 cm
Larghezza	202 cm
Altezza	158 cm
Passo	301 cm

MOTORE	
Motore	V12
Cilindrata	6496 cc
Potenza max/regime	725 CV
Numero giri/min	7750
Coppia massima	716 Nm
Trazione	Integrale
Cambio	DCT
Marce	8

PRESTAZIONI	
Velocità max	310 km/h
Accelerazione 0-100	3,3 sec
Carburante	Benzina
Consumo medio	n.d.

Lamborghini Urus

UN MOTORE V10 DA URLO



MOTORE	
Motore	V10
Cilindrata	5200 cc
Potenza max/regime	630 CV
Numero giri/min	8250
Coppia massima	480 Nm
Trazione	Integrale
Cambio	DCT
Marce	8

DIMENSIONI	
Bagagliaio	100 l
Capacità serbatoio	70 l
Lunghezza	445 cm
Larghezza	197 cm
Altezza	120 cm
Passo	265 cm

PRESTAZIONI	
Velocità max	312 km/h
Accelerazione 0-100	3,2 sec
Carburante	Benzina
Consumo medio	12,9 km/l

Porsche Cayenne

LA SUV IN CHIAVE SPORTIVA



DIMENSIONI	
Bagagliaio	800 l
Capacità serbatoio	100 l
Lunghezza	477 cm
Larghezza	198 cm
Altezza	165 cm
Passo	289 cm

MOTORE	
Motore	V8
Cilindrata	4000 cc
Potenza max/regime	500 CV
Numero giri/min	6000
Coppia massima	700 Nm
Trazione	Integrale
Cambio	DCT
Marce	8

PRESTAZIONI	
Velocità max	250 km/h
Accelerazione 0-100	5,0 sec
Carburante	Benzina
Consumo medio	12,9 km/l

Mercedes-AMG GT

LA NUOVA GENERAZIONE DI GRANTURISMO



MOTORE	
Motore	V8
Cilindrata	4000 cc
Potenza max/regime	700 CV
Numero giri/min	6000
Coppia massima	700 Nm
Trazione	Integrale
Cambio	DCT
Marce	8

DIMENSIONI	
Bagagliaio	150 l
Capacità serbatoio	60 l
Lunghezza	473 cm
Larghezza	190 cm
Altezza	144 cm
Passo	281 cm

PRESTAZIONI	
Velocità max	315 km/h
Accelerazione 0-100	3,4 sec
Carburante	Benzina
Consumo medio	10,5 km/l

Mercedes-Benz EQS

600 CV IBRIDI PER LA CIO SE



DIMENSIONI	
Bagagliaio	150 l
Capacità serbatoio	60 l
Lunghezza	473 cm
Larghezza	190 cm
Altezza	144 cm
Passo	281 cm

MOTORE	
Motore	IBRIDI
Cilindrata	3000 cc
Potenza max/regime	600 CV
Numero giri/min	6000
Coppia massima	700 Nm
Trazione	Integrale
Cambio	DCT
Marce	8

PRESTAZIONI	
Velocità max	250 km/h
Accelerazione 0-100	5,0 sec
Carburante	Benzina
Consumo medio	12,9 km/l

PA187 Gastronomia

GENNAIO 2024

1 Lun Sant'Antonio Abate a. Antonio Abate	17 Mer Sant'Antonio Abate a. Antonio Abate
2 Mar Sant'Antonio Abate a. Antonio Abate	18 Gio Sant'Antonio Abate a. Antonio Abate
3 Mer Sant'Antonio Abate a. Antonio Abate	19 Ven Sant'Antonio Abate a. Antonio Abate
4 Gio Sant'Antonio Abate a. Antonio Abate	20 Sab Sant'Antonio Abate a. Antonio Abate
5 Ven Sant'Antonio Abate a. Antonio Abate	21 Dom Sant'Antonio Abate a. Antonio Abate
6 Sab Sant'Antonio Abate a. Antonio Abate	22 Lun Sant'Antonio Abate a. Antonio Abate
7 Dom Sant'Antonio Abate a. Antonio Abate	23 Mar Sant'Antonio Abate a. Antonio Abate
8 Lun Sant'Antonio Abate a. Antonio Abate	24 Mer Sant'Antonio Abate a. Antonio Abate
9 Mar Sant'Antonio Abate a. Antonio Abate	25 Gio Sant'Antonio Abate a. Antonio Abate
10 Mer Sant'Antonio Abate a. Antonio Abate	26 Ven Sant'Antonio Abate a. Antonio Abate
11 Gio Sant'Antonio Abate a. Antonio Abate	27 Sab Sant'Antonio Abate a. Antonio Abate
12 Ven Sant'Antonio Abate a. Antonio Abate	28 Dom Sant'Antonio Abate a. Antonio Abate
13 Sab Sant'Antonio Abate a. Antonio Abate	29 Lun Sant'Antonio Abate a. Antonio Abate
14 Dom Sant'Antonio Abate a. Antonio Abate	30 Mar Sant'Antonio Abate a. Antonio Abate
15 Lun Sant'Antonio Abate a. Antonio Abate	31 Mer Sant'Antonio Abate a. Antonio Abate

formato
14x47 cm ca

Festività
Internazionali

Retrostampato

Ziti alla genovese



Ingredienti:

Ziti 200 g	Sedano 50 g	Alfano 2 foglie
Spatola 500 g	Carote 50 g	Salte qb
Sottosopra 500 g	Ciliegio 100 g	Pepe qb
Cipolle 1-2 kg	Vino bianco 500 g	

Alfano le cipolle (soltanto la parte verde), il sedano e la carota, tagliare la carne a pezzi di 3 cm di lato, a em di spessore. Scaldare una casseruola, versarvi la metà dell'olio e rosolare bene la carne per 3-10 minuti, quindi rimuoverla e metterla da parte. Unire il resto dell'olio, le cipolle, il sedano e la carota, rosolare a cuocersi per 15 minuti a fuoco medio, coperto, mescolando ogni 2 minuti. Riunire la carne nella casseruola, sfumare col vino, farlo evaporare a fuoco alto, aggiungere mezzo litro di acqua e le foglie di alloro, portare ad ebollizione a fuoco alto, coprire e cuocere a fuoco basso per 2 ore, mescolando di tanto in tanto facendo attenzione affinché il sugo non si restringa troppo, e mescolando spesso nell'ultima fase della cottura, quando il sugo tenderà facilmente ad attaccarsi. Regolare di sale e pepe, coinvolgere le foglie di alloro. Buttare la pasta in acqua bollente, scolarla. Mettere il sugo alla genovese in una padella antiaderente insieme a un pizzico di aceto di cottura della pasta, cuocerne la fiamma quando mancano 3 minuti alla cottura della pasta. Scolare la pasta al dente e farla riscoprire nel sugo.

Parmigiana di melanzane



Ingredienti:

Melanzane 1 kg	Parmigiano 100 g	Olio EVO qb
Pomodoro 500 ml	Aglio 1 spicchio	Salte qb
Mozzarella 300 g	Basilico 1 mazzetto	Pepe qb
Cipolle 1/2	Olio per friggere 1 lt	Forno qb

Per primo caso lavate le melanzane, mondatele e tagliatele a fette dello spessore di circa mezzo centimetro nel senso della lunghezza. Una volta tagliate disponete le fette a strati in un cassetto e coprigirole di sale. Lasciatele per 1 ora per il tempo necessario a far perdere l'acqua vegetale. Sottirgiate la cipolla trita e faglie schiacciate con 2-3 cucchiai di olio extravergine d'oliva, togliete il faglie, aggiungete il pomodoro, il basilico, il sale, il pepe e cuocete il sugo per 15-20 minuti. Passate ora le melanzane nella farina. Questo passaggio nel procedimento non viene svolto da tutti, alcune scelte non prevedono l'infarinatura. Friggete le melanzane poche alla volta, in abbondante olio per friggere, bene caldo, rosolate dorate su entrambi i lati. Togliete la miscela a fette. Conoscete ora di rosolare la parmigiana di melanzane, in una pentola versate tre fette un po' di sale e assemblate uno strato di melanzane, ricoprite con qualche cucchiaio di parmigiano grattugiato, il basilico e le fette di mozzarella. Continuate con gli strati, seguendo lo stesso ordine, fino a esaurimento degli ingredienti. Cuocate in forno caldo a 180° per 30 minuti.



PA187 Gastronomia

Silhouette mensile 12 fogli, carta patinata 70 gr
testata termosaldata



- f.to calendario: 14x47 cm ca
- f.to testata: 14x9 cm ca
- 100



PA189 Carni

formato
14x47 cm ca

Festività
Internazionali

Retrostampato



GENNAIO 2024

1 Lun	17 Mer
2 Mar	18 Gio
3 Mer	19 Ven
4 Gio	20 Sab
5 Ven	21 Dom
6 Sab	22 Lun
7 Dom	23 Mar
8 Lun	24 Mer
9 Mar	25 Gio
10 Mer	26 Ven
11 Gio	27 Sab
12 Ven	28 Dom
13 Sab	29 Lun
14 Dom	30 Mar
15 Lun	31 Mer
16 Mar	

Costine di maiale

Vini
Ambrone d'Alto
Valpolicella
Bolognese
Pasta
Syrax
Primitivo di Manduria
Sangiovese

Ingredienti
12 Costine di maiale - 1 pizzico di origano - EVO
succo di 1 limone - 1 pizzico di timo - sale qb
2 spicchi d'aglio - 1/2 bicchiere d'olio - pepe qb

Preparazione
Sistemare le costine in una pirofila e bagnarle con il succo di limone e l'olio. Unire gli spicchi d'aglio sminuzzati, l'origano, il timo, il sale ed il pepe in grani. Mescolare con cura, poi coprire la pirofila con la pellicola trasparente. Lasciare riposare le costine in frigorifero per un'ora. Avere l'accortezza di girarle dopo 30 minuti, in modo che s'insaporiscano da tutti i lati. Trascorso il tempo della marinatura, sigillare le costine di maiale, poi posarle sulla griglia ben calda del barbecue. Lasciarle cuocere per 15-18 minuti, girandole a metà cottura. Il tempo è puramente indicativo, in quanto dipende dalle dimensioni delle costine di maiale. Se si preferiscono più morbide, durante la cottura bagnarle con il liquido della marinata. Servire le costine di maiale appena pronte, in modo che si possano assaporare ben calde.

PA189 Carni

Silhouette mensile 12 fogli, carta patinata 70 gr
testata termosaldata



- f.to calendario: 14x47 cm ca
- f.to testata: 14x9 cm ca
- 100



PA191 Cani e gatti

formato
14x47 cm ca

Festività
Internazionali

Retrostampato



INSEGNARE AD ANDARE A PASSEGGIO

L'attività fisica è fondamentale anche per i cani. Nel portarli a passeggio tenete conto di alcune buone abitudini. Primo: devono camminare al vostro fianco, salvo quando ricorrono un oggetto che avete lanciato ed è da riprendere. Secondo: non tirate troppo il guinzaglio e se il cane tende a strappare, fermatevi fino a quando non si tranquillizza. Terzo: quando l'ambiente lo consente, fatelo andare senza guinzaglio. Quarto: considerate come fondamentale il comando «Vieni». È una delle parole più importanti che il cane deve capire e seguire, anche per ovvi motivi di sicurezza e per evitare incidenti. Soltanto dopo arrivano altri comandi essenziali: per fare stare il cane seduto, a terra accucciato, disteso.



QUANDO PREMIARLO

Dal momento in cui il cane compie l'azione per la quale merita un premio, all'attimo nel quale lo premiare, non devono trascorrere più di tre secondi. Il motivo è ovvio: se il tempo si dilata, il cane non assocerà il premio all'azione svolta, e quindi avrete sprecato un tassello del vostro puzzle educativo. Le ricompense possono essere diverse: lodi, carezze, apprezzamenti. Ma anche un bocconcino di cibo è sempre gradito.

QUANDO SGRIDARLO

Il cane deve imparare ad ascoltarvi. In fondo, il suo atteggiamento ricorda quello dei bambini: non sempre sono disponibili a fare quanto chiedete. E qualche volta è necessario sgridarli senza esagerare, solamente quando è necessario, e senza esagerare. Per esempio: quando abbai troppo e senza alcun motivo. Questo è un atteggiamento da scoraggiare dall'inizio, per evitare che il cane prenda poi l'abitudine ad abbaiare magari solo per ricevere attenzione.

PA191 Cani e gatti

Silhouette mensile 12 fogli, carta patinata 70 gr
testata termosaldata



f.to calendario: 14x47 cm ca

f.to testata: 14x9 cm ca

100



05

Calendari illustrati da tavolo



PA401 Città d'Italia

formato 19x14,5 cm ca  Festività Internazionali



La carta proviene da materiale certificato FSC®, materiale riciclato e/o legno controllato.

Tabella 2025 in ultima pagina



PA401 Città d'Italia

Spiralato da tavolo illustrato 13 fogli carta patinata 90 gr supporto cartoncino bianco 450 gr



- f.to calendario: 19x14,5 cm ca
- f.to piedino: 19x3,5 cm ca
- 100



PA402 Mete da sogno

formato 19x14,5 cm ca  Festività Internazionali



La carta proviene da materiale certificato FSC®, materiale riciclato e/o legno controllato.



Tabella 2025 in ultima pagina



PA402 Mete da sogno

Spiralato da tavolo illustrato 13 fogli carta patinata 90 gr supporto cartoncino bianco 450 gr



- f.to calendario: 19x14,5 cm ca
- f.to piedino: 19x3,5 cm ca
- 100

PA403 Cani e gatti

formato
19x14,5 cm ca



Festività
Internazionali



La carta proviene da
materiale certificato
FSC®, materiale riciclato
e/o legno controllato.



Tabella
2025
in ultima
pagina

PA403 Cani e gatti

Spiralato da tavolo illustrato 13 fogli
carta patinata 90 gr
supporto cartoncino bianco 450 gr



- f.to calendario: 19x14,5 cm ca
- f.to piedino: 19x3,5 cm ca
- 100



PA406 Auto sportive

formato 19x14,5 cm ca  Festività Internazionali

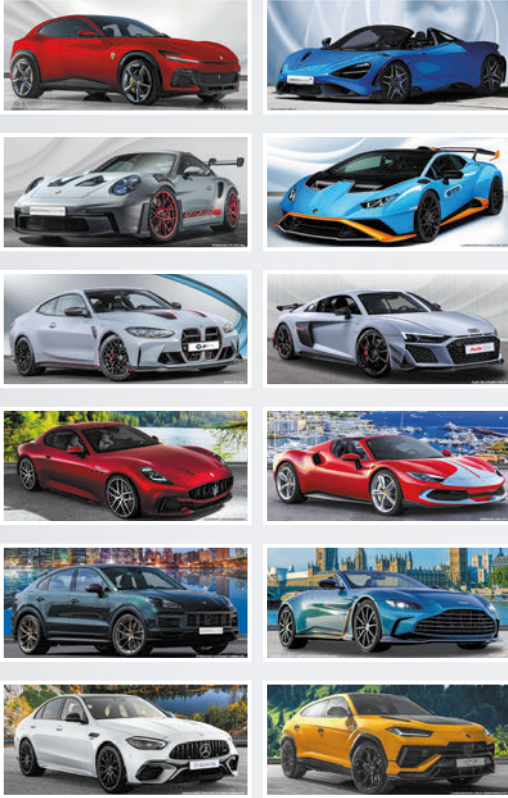

La carta proviene da materiale certificato FSC®, materiale riciclato e/o legno controllato.



Tabella 2025 in ultima pagina



PA406 Auto sportive

Spiralato da tavolo illustrato 13 fogli carta patinata 90 gr supporto cartoncino bianco 450 gr



- f.to calendario: 19x14,5 cm ca
- f.to piedino: 19x3,5 cm ca
- 100

Planning multicolor

in cartoncino bianco

formato
43x31 cm ca

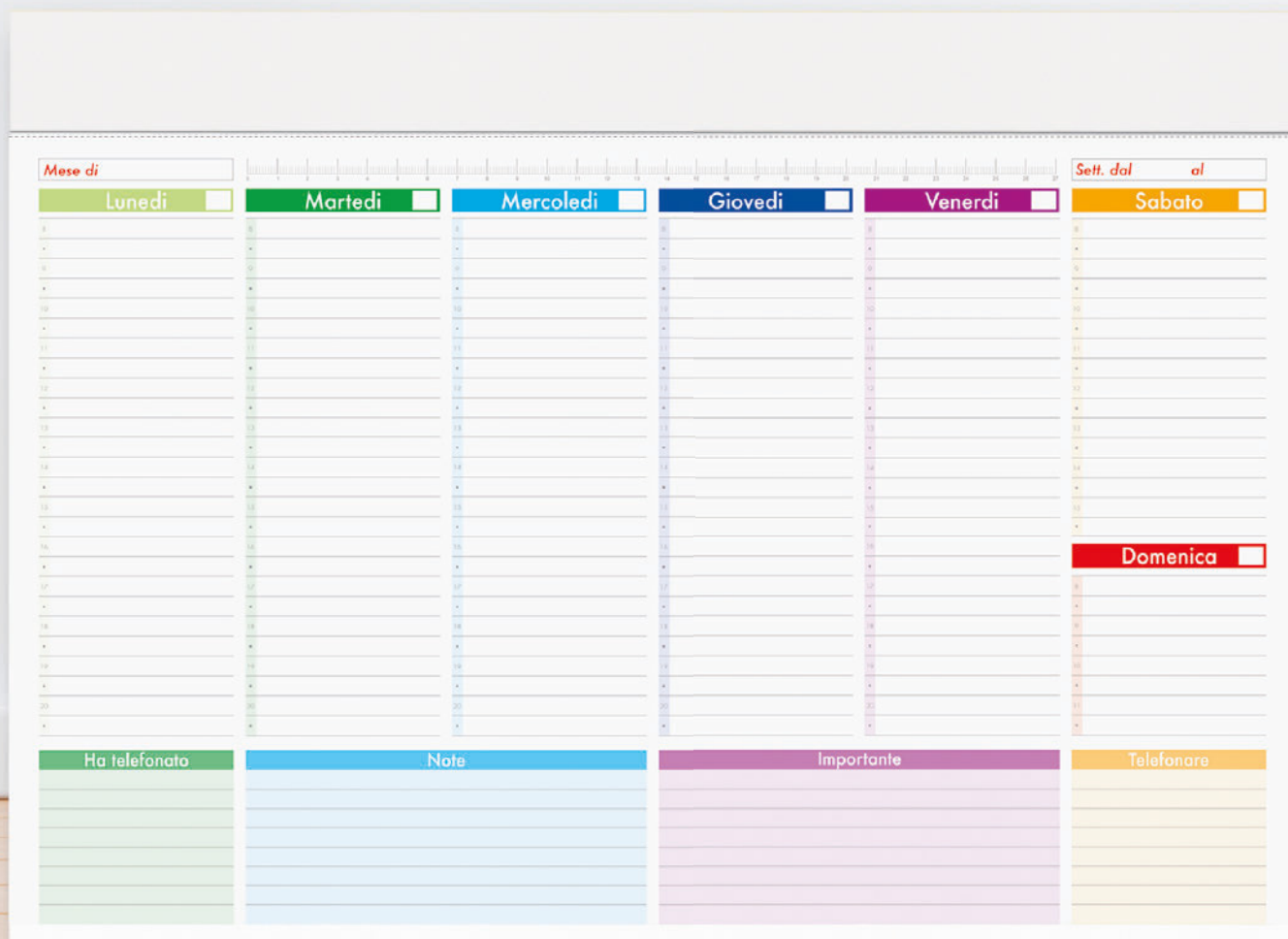

PA802 Planning

Planning multicolor
testata in cartoncino bianco



- f.to planning: 43x31 cm ca
- f.to testata: 43x4 cm ca
- 25



La carta proviene da
materiale certificato FSC,
materiale riciclato e/o
legno controllato.

PA806 Mini Planning

Planning multicolor, testata in cartoncino bianco



- f.to planning: 29,6x21,5 cm ca
- f.to testata: 29,6x3 cm ca
- 25

formato
29,6x21,5 cm ca

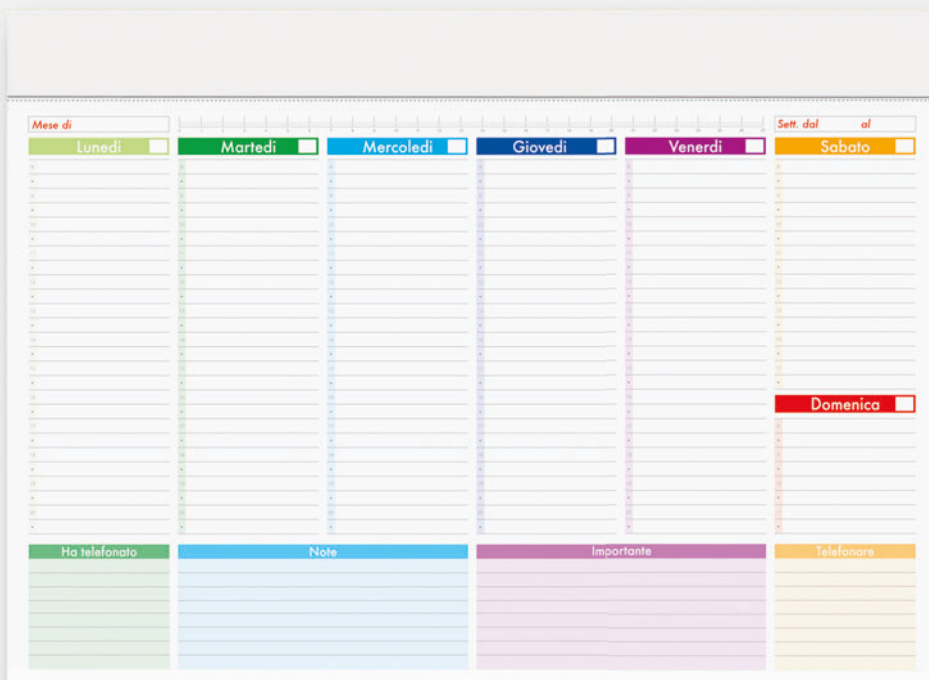

PA807 Slim Planning

Planning multicolor, testata in cartoncino bianco



- f.to planning: 29,4x14,5 cm ca
- f.to testata: 29,4x3 cm ca
- 30



formato
29,4x14,5 cm ca

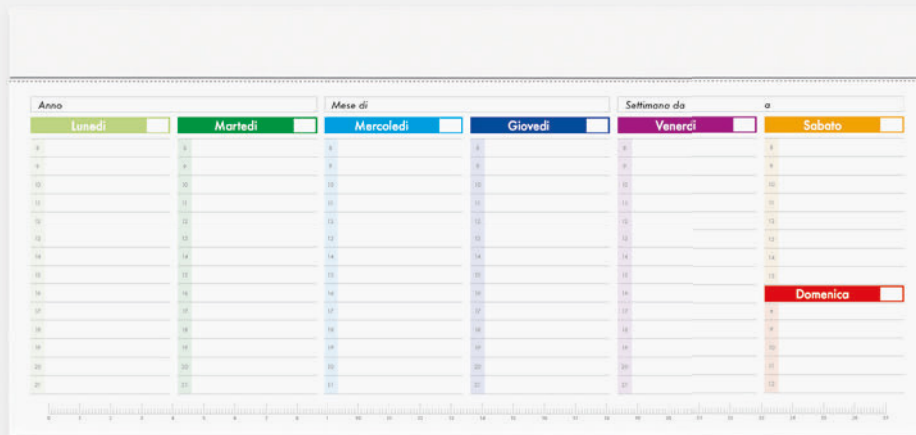

Interni per agende blocco mobile edizione 2024



La carta proviene da
materiale certificato FSC,
materiale riciclato e/o
legno controllato.



PB003 f.to 17x24

PB001 f.to 15x21



Interni giornalieri sabato e domenica abbinati

Interno 324 pagine sab. e dom. abbinati, taglio naturale
segnapagine, carta bianca con stampa a 2 colori
edizione multilingue: IT-GB-FR-DE-ES-PT
inserti informativi e rubrica telefonica, quadranti cartonati



PB001TN 15x21

☑ f.to interno: 15x21 cm ca

📦 40



PB003TN 17x24

☑ f.to interno: 17x24 cm ca

📦 40

PB004 f.to 17x24

PB002 f.to 15x21



Interni giornalieri sabato e domenica separati

Interno 404 pagine sab. e dom. abbinati, taglio naturale
 segnapagina, carta bianca con stampa a 2 colori
 edizione multilingue: IT-GB-FR-DE-ES-PT
 inserti informativi e rubrica telefonica, quadranti cartonati



PB002TN 15x21

f.to interno: 15x21 cm ca
 40



PB004TN 17x24

f.to interno: 17x24 cm ca
 40

Interno settimanale

Interno settimanale 132 pagine
 taglio naturale
 segnapagina
 carta bianca
 stampa a 2 colori
 edizione multilingue
 IT-GB-FR-DE-ES-PT
 inserti informativi
 rubrica telefonica
 quadranti cartonati

PB005 f.to 17x24



PB005TN 17x24

f.to interno: 17x24 cm ca
 30

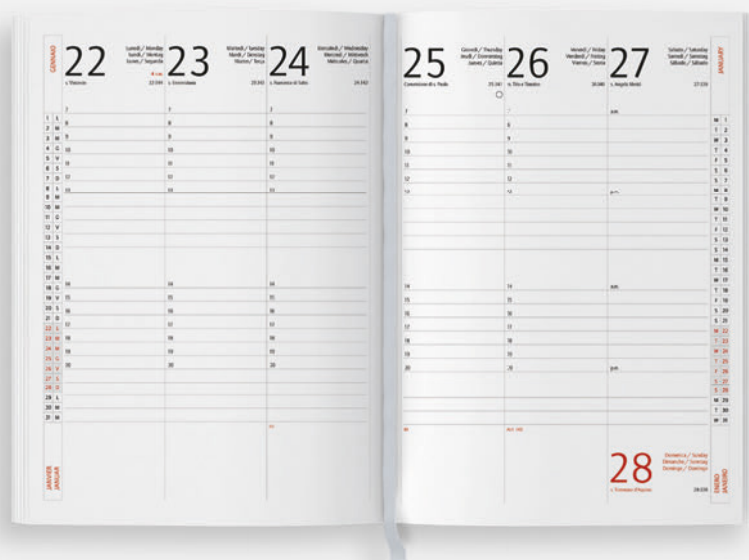

Blocchi per appunti

Formato A4:
righe, quadretti
e quadrettini

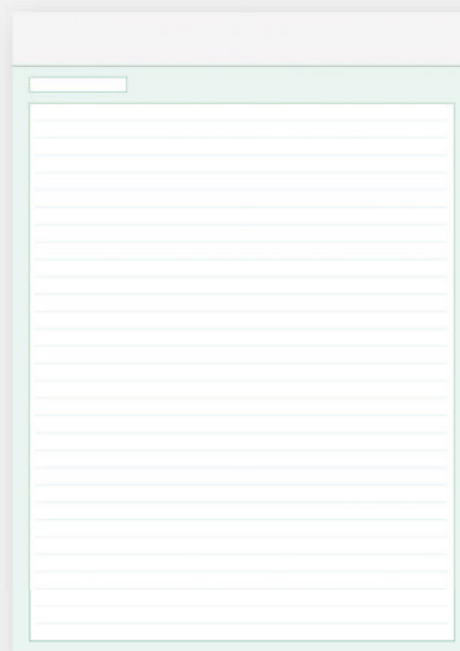
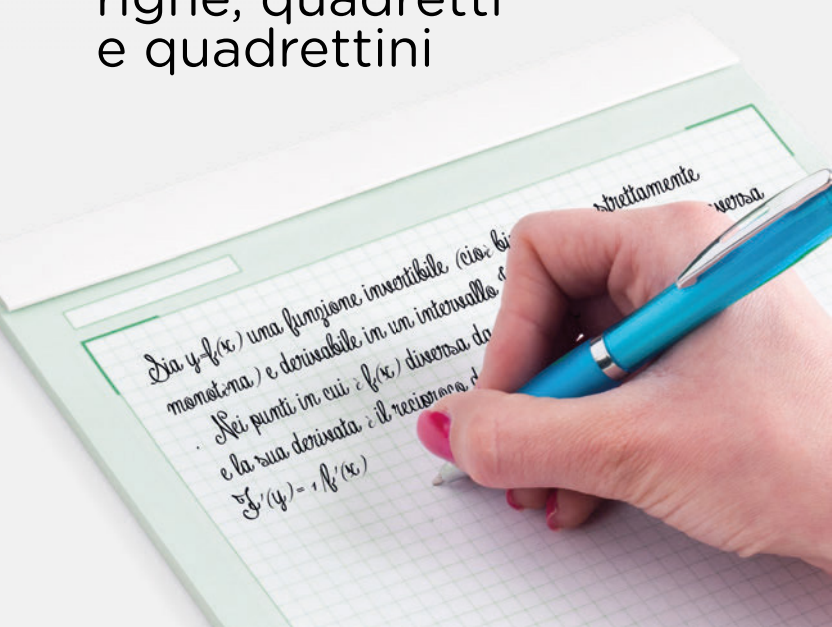

PA840 Block line

Blocco A4 50 fogli a righe



f.to blocco: 21x29,8 cm ca

f.to testata: 21x3 cm ca

25

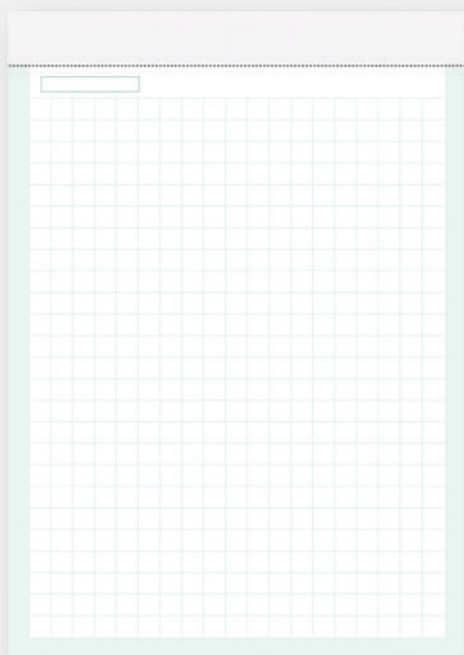

PA842 Block square

Blocco A4 50 fogli a quadretti



f.to blocco: 21x29,8 cm ca

f.to testata: 21x3 cm ca

25

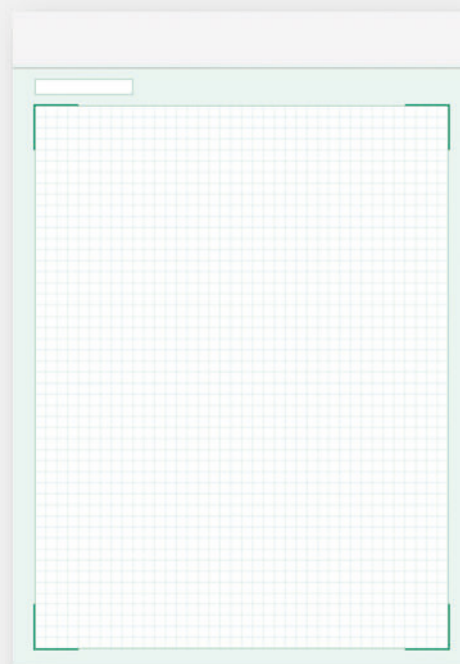

PA844 Block milly

Blocco A4 50 fogli a quadrettini



f.to blocco: 21x29,8 cm ca

f.to testata: 21x3 cm ca

25

07

Agende blocco mobile





TA

Termovirante

PB025 AGENDA**PB026 MAXI AGENDA**

Agenda borsello
 chiusura con cerniera
 interno multitasche
 segnapagina, edizione multilingua
 inserto cartografico
 rubrica telefonica
 corredata di astuccio
 materiale: poliuretano termovirante



Corredata di astuccio in cartone



CU



BL



NE



RO

PB025SDA Agenda



324 pag. sab. e dom. abbinati
 f.to copertina: 17,5x25 cm ca
 f.to interno: 15x21 cm ca 1/20



PB025SDS Agenda



404 pag. sab. e dom. separati
 f.to copertina: 17,5x25 cm ca
 f.to interno: 15x21 cm ca 1/20



PB026SDA Maxi agenda



324 pag. sab. e dom. abbinati
 f.to copertina: 20x28 cm ca
 f.to interno: 17x24 cm ca 1/20



PB026SDS Maxi agenda



404 pag. sab. e dom. separati
 f.to copertina: 20x28 cm ca
 f.to interno: 17x24 cm ca 1/20



PB026SET Maxi agenda



132 pag. settimanali
 f.to copertina: 20x28 cm ca
 f.to interno: 17x24 cm ca 1/20



La carta proviene da materiale certificato FSC, materiale riciclato e/o legno controllato.



Inserto cartografico



PB028 MAXI AGENDA **PB029 AGENDA**

Agenda portafoglio
 chiusura con magnete
 asola portapenna
 tasche interne portacards
 segnapagina
 edizione multilingua
 inserto cartografico
 rubrica telefonica
 corredata di astuccio
 materiale: poliuretano termovirante



BL



CU



GR



NE



RO



TA



Corredata di astuccio in cartone

PB029SDA Agenda



- 324 pag. sab. e dom. abbinati
- f.to copertina: 20x24,5 cm ca
- f.to interno: 15x21 cm ca 1/20

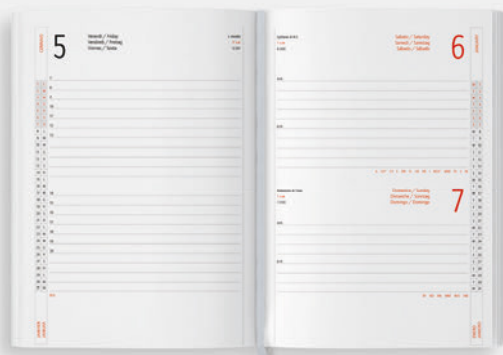

PB029SDS Agenda



- 404 pag. sab. e dom. separati
- f.to copertina: 20x24,5 cm ca
- f.to interno: 15x21 cm ca 1/20



PB028SDA Maxi agenda



- 324 pag. sab. e dom. abbinati
- f.to copertina: 22x27,5 cm ca
- f.to interno: 17x24 cm ca 1/20

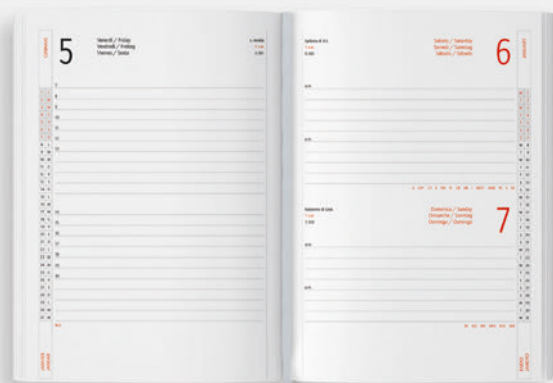

PB028SDS Maxi agenda



- 404 pag. sab. e dom. separati
- f.to copertina: 22x27,5 cm ca
- f.to interno: 17x24 cm ca 1/20



PB028SET Maxi agenda



- 132 pag. settimanali
- f.to copertina: 22x27,5 cm ca
- f.to interno: 17x24 cm ca 1/20



La carta proviene da materiale certificato FSC, materiale riciclato e/o legno controllato.



Inserto cartografico



Termovirante

PB049 AGENDA PB052 MAXI AGENDA

Agenda borsello, chiusura con cerniera
tasche interne, edizione multilingua
inserto cartografico, rubrica telefonica
corredata di astuccio
materiale: poliuretano termovirante



Corredata di astuccio in cartone



PB049DA Agenda



324 pag. sab. e dom. abbinati
 f.to copertina: 18x23 cm ca
 f.to interno: 15x21 cm ca 1/20

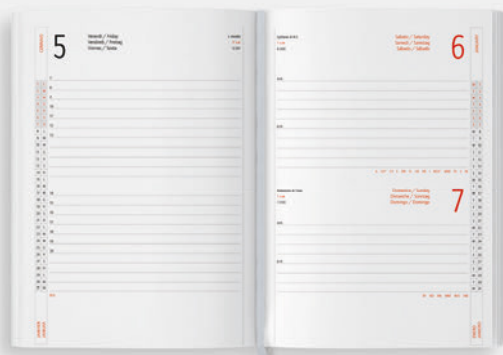

PB049SDS Agenda



404 pag. sab. e dom. separati
 f.to copertina: 18x23 cm ca
 f.to interno: 15x21 cm ca 1/20



PB052SDA Maxi agenda



324 pag. sab. e dom. abbinati
 f.to copertina: 22x28 cm ca
 f.to interno: 17x24 cm ca 1/20

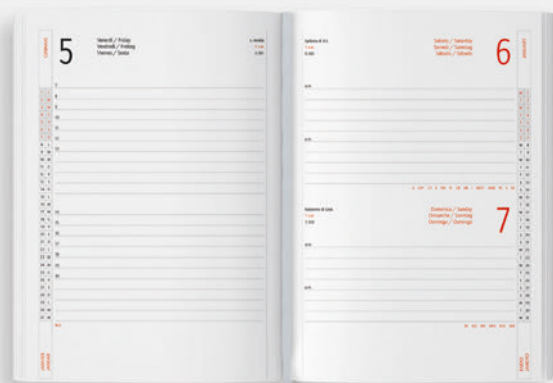

PB052SDS Maxi agenda



404 pag. sab. e dom. separati
 f.to copertina: 22x28 cm ca
 f.to interno: 17x24 cm ca 1/20



PB052SET Maxi agenda



132 pag. settimanali
 f.to copertina: 22x28 cm ca
 f.to interno: 17x24 cm ca 1/20



La carta proviene da materiale certificato FSC, materiale riciclato e/o legno controllato.



Inserto cartografico



BL

PB214 AGENDA PB216 MAXI AGENDA

Agenda portafoglio, chiusura con fibbia
tasche interne, segnapagina
edizione multilingua, inserto cartografico
rubrica telefonica, corredata di astuccio
materiale: ecopelle



Corredata di astuccio in cartone



CU

MA

NE

PB214SDA Agenda



- 324 pag. sab. e dom. abbinati
- f.to copertina: 16x21,5 cm ca
- f.to interno: 15x21 cm ca 1/20



PB214SDS Agenda



- 404 pag. sab. e dom. separati
- f.to copertina: 16x21,5 cm ca
- f.to interno: 15x21 cm ca 1/20



PB216SDA Maxi agenda



- 324 pag. sab. e dom. abbinati
- f.to copertina: 18,5x25 cm ca
- f.to interno: 17x24 cm ca 1/20



PB216SDS Maxi agenda



- 404 pag. sab. e dom. separati
- f.to copertina: 18,5x25 cm ca
- f.to interno: 17x24 cm ca 1/20



PB216SET Maxi agenda



- 132 pag. settimanali
- f.to copertina: 18,5x25 cm ca
- f.to interno: 17x24 cm ca 1/20



La carta proviene da materiale certificato FSC, materiale riciclato e/o legno controllato.



Inserto cartografico



Termovirante

PB217 AGENDA PB219 MAXI AGENDA

Agenda portafoglio, chiusura con elastico segnapagina, edizione multilingua inserto cartografico, rubrica telefonica corredata di astuccio materiale: poliuretano termovirante



Chiusura con elastico



Corredata di astuccio in cartone



PB217SDA Agenda

324 pag. sab. e dom. abbinati

- f.to copertina: 17,5x22 cm ca
- f.to interno: 15x21 cm ca  1/20

**PB217SDS** Agenda

404 pag. sab. e dom. separati

- f.to copertina: 17,5x22 cm ca
- f.to interno: 15x21 cm ca  1/20

**PB219SDA** Maxi agenda

324 pag. sab. e dom. abbinati

- f.to copertina: 19x25,5 cm ca
- f.to interno: 17x24 cm ca  1/20

**PB219SDS** Maxi agenda

404 pag. sab. e dom. separati

- f.to copertina: 19x25,5 cm ca
- f.to interno: 17x24 cm ca  1/20

**PB219SET** Maxi agenda

132 pag. settimanali

- f.to copertina: 19x25,5 cm ca
- f.to interno: 17x24 cm ca  1/20



La carta proviene da
materiale certificato FSC,
materiale riciclato e/o
legno controllato.



Inserito cartografico



PB226 AGENDA **PB227 MAXI AGENDA**

Agenda portafoglio chiusura con fibbia
segnapagina, edizione multilingua
inserto cartografico, rubrica telefonica
corredata di astuccio
materiale: ecopelle



Corredata di astuccio in cartone



PB226SDA Agenda



- 324 pag. sab. e dom. abbinati
- f.to copertina: 16,5x22 cm ca
- f.to interno: 15x21 cm ca 1/20



PB226SDS Agenda



- 404 pag. sab. e dom. separati
- f.to copertina: 16,5x22 cm ca
- f.to interno: 15x21 cm ca 1/20



PB227SDA Maxi agenda



- 324 pag. sab. e dom. abbinati
- f.to copertina: 21x29,7 cm ca
- f.to interno: 17x24 cm ca 1/20



PB227SDS Maxi agenda



- 404 pag. sab. e dom. separati
- f.to copertina: 21x29,7 cm ca
- f.to interno: 17x24 cm ca 1/20



PB227SET Maxi agenda



- 132 pag. settimanali
- f.to copertina: 21x29,7 cm ca
- f.to interno: 17x24 cm ca 1/20



La carta proviene da materiale certificato FSC, materiale riciclato e/o legno controllato.



Inserto cartografico

f.to 17,5x24,5

f.to 15,5x21,5

f.to 8,5x15,5

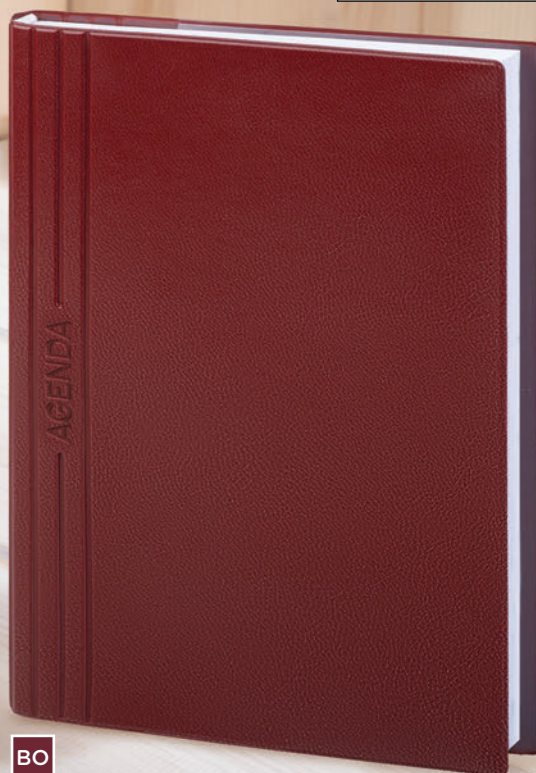
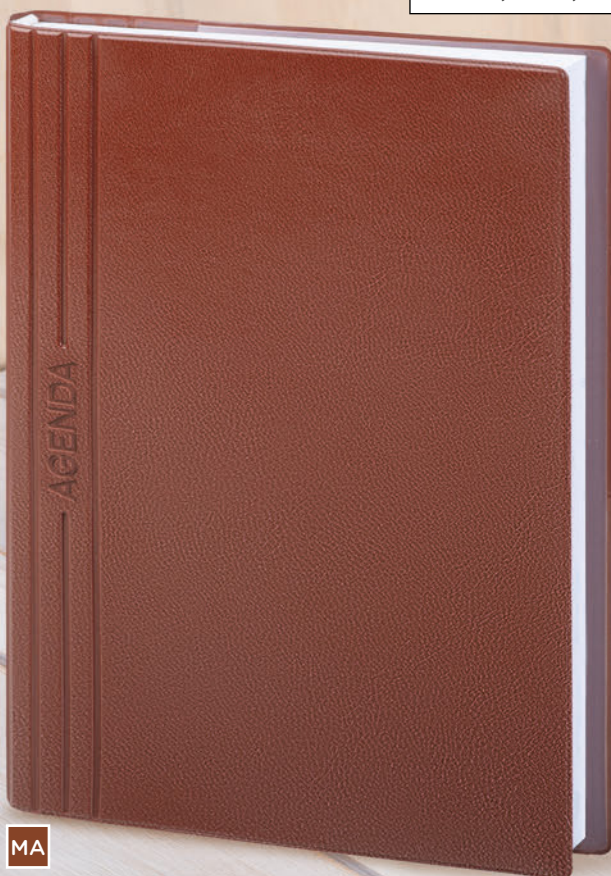

MA

BO

BL

Agende Flessibili Classic

Edizione multilingua, interno intercambiabile
rubrica telefonica, inserto cartografico, materiale: pvc

PB200 15,5x21,5 sda

AS010 Astuccio su richiesta

PB201 15,5x21,5 sds

AS010 Astuccio su richiesta

PB203 17,5x24,5 sds

AS020 Astuccio su richiesta

PB204 17,5x24,5 set

AS030 Astuccio su richiesta

PB205 8,5x15,5 set

AS040 Astuccio su richiesta



Copertina in pvc flessibile

MA

BO

RO

BL

NE



PB200 Agenda



324 pag. sab. e dom. abbinati

- f.to copertina: 15,5x21,5 cm ca
- f.to interno: 15x21 cm ca 1/20



PB201 Agenda



404 pag. sab. e dom. separati

- f.to copertina: 15,5x21,5 cm ca
- f.to interno: 15x21 cm ca 1/20



PB203 Maxi agenda



404 pag. sab. e dom. separati

- f.to copertina: 17,5x24,5 cm ca
- f.to interno: 17x24 cm ca 1/20



PB204 Maxi agenda



132 pag. settimanali

- f.to copertina: 17,5x24,5 cm ca
- f.to interno: 17x24 cm ca 1/20



PB205 Agenda



132 pag. settimanali

- f.to copertina: 8,5x15,5 cm ca
- f.to interno: 8x15 cm ca 1/20



La carta proviene da materiale certificato FSC, materiale riciclato e/o legno controllato.



Inserto cartografico

f.to 17,5x24,5

f.to 15,5x21,5

f.to 8,5x15,5

AZ

VL

RY

Agende Flessibili in Tam

Edizione multilingua, interno intercambiabile
rubrica telefonica, inserto cartografico, materiale: tam

PB206 15,5x21,5 sda
AS010 Astuccio su richiesta

PB207 17,5x24,5 sda
AS020 Astuccio su richiesta

PB208 17,5x24,5 set
AS030 Astuccio su richiesta

PB209 8,5x15,5 set
AS040 Astuccio su richiesta



Copertina in tam flessibile

AZ

BL

RY

AR

RO

VL

GR

BI

NE

PB206 Agenda



324 pag. sab. e dom. abbinati
 f.to copertina: 15,5x21,5 cm ca
 f.to interno: 15x21 cm ca 1/20



PB207 Maxi agenda



324 pag. sab. e dom. abbinati
 f.to copertina: 17,5x24,5 cm ca
 f.to interno: 17x24 cm ca 1/20



La carta proviene da materiale certificato FSC, materiale riciclato e/o legno controllato.

PB208 Maxi agenda



132 pag. settimanali
 f.to copertina: 17,5x24,5 cm ca
 f.to interno: 17x24 cm ca 1/20



PB209 Agenda



132 pag. settimanali
 f.to copertina: 8,5x15,5 cm ca
 f.to interno: 8x15 cm ca 1/20



08

Agende blocco fisso

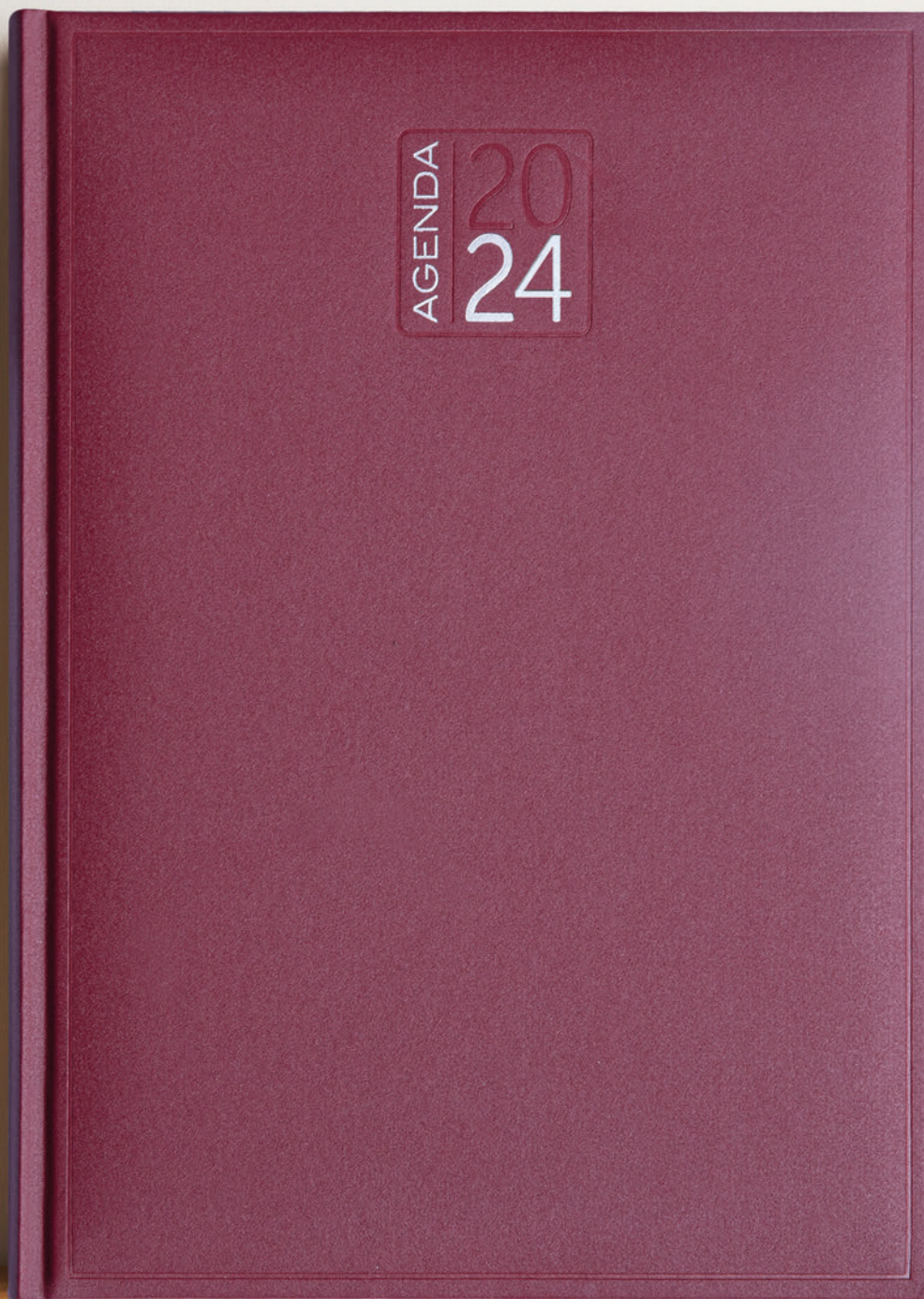

Astucci per agende

disponibili nelle varianti: blu, grigio, fantasia geometrica

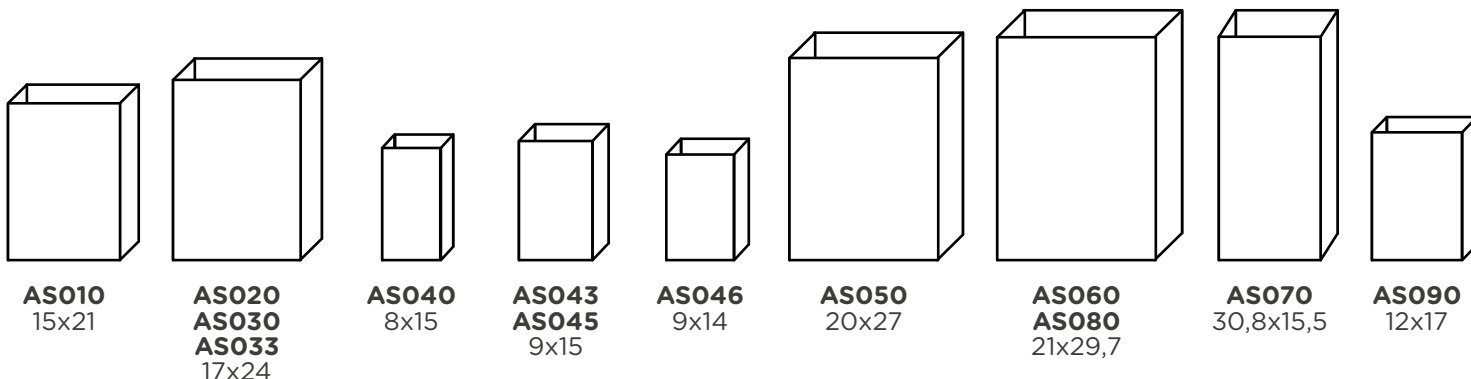

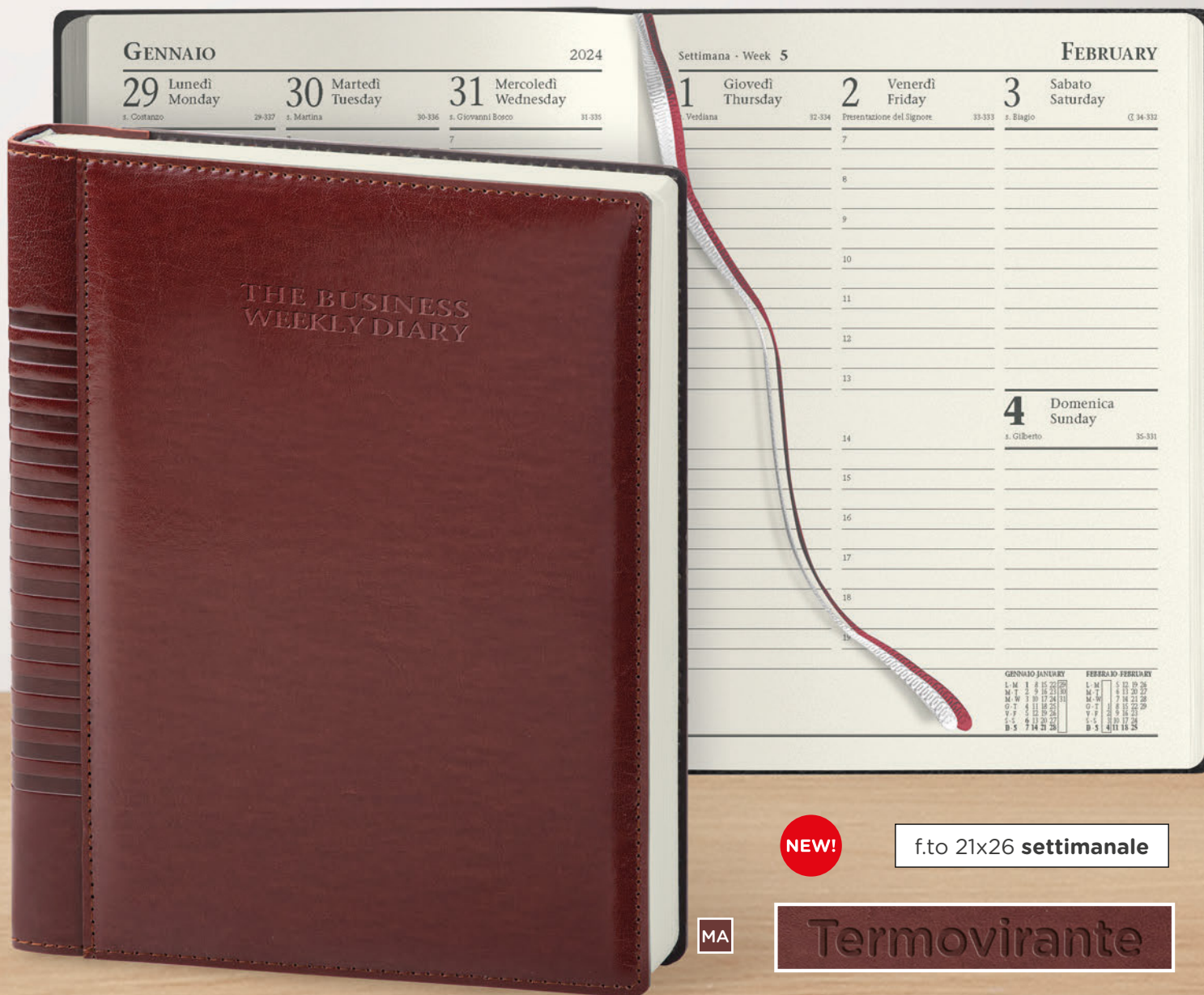

NEW!

f.to 21x26 settimanale

MA

Termovirante

PB256 Manager Settimanale

264 pagine carta avorio
 16 pagine inserto cartografico mondiale
 stampa a 1 colore, inserti informativi
 edizione multilingue: IT - GB
 rubrica telefonica, segnapagina doppio
 quadranti imbottiti cuciti, astuccio lusso
 materiale: poliuretano termovirante



☑ f.to agenda: 21x26 cm ca
 ☑ 1/5

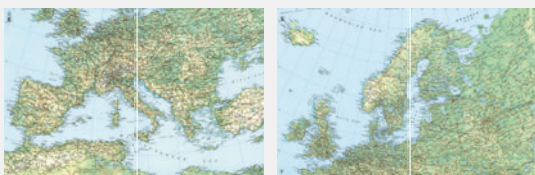

BL

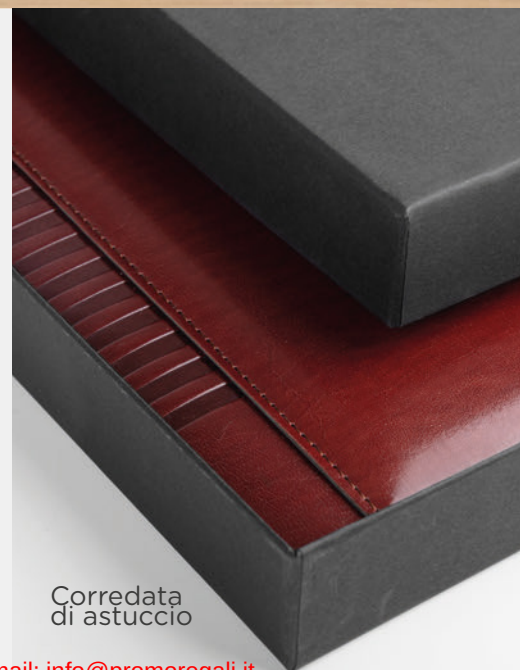
Corredata
di astuccio

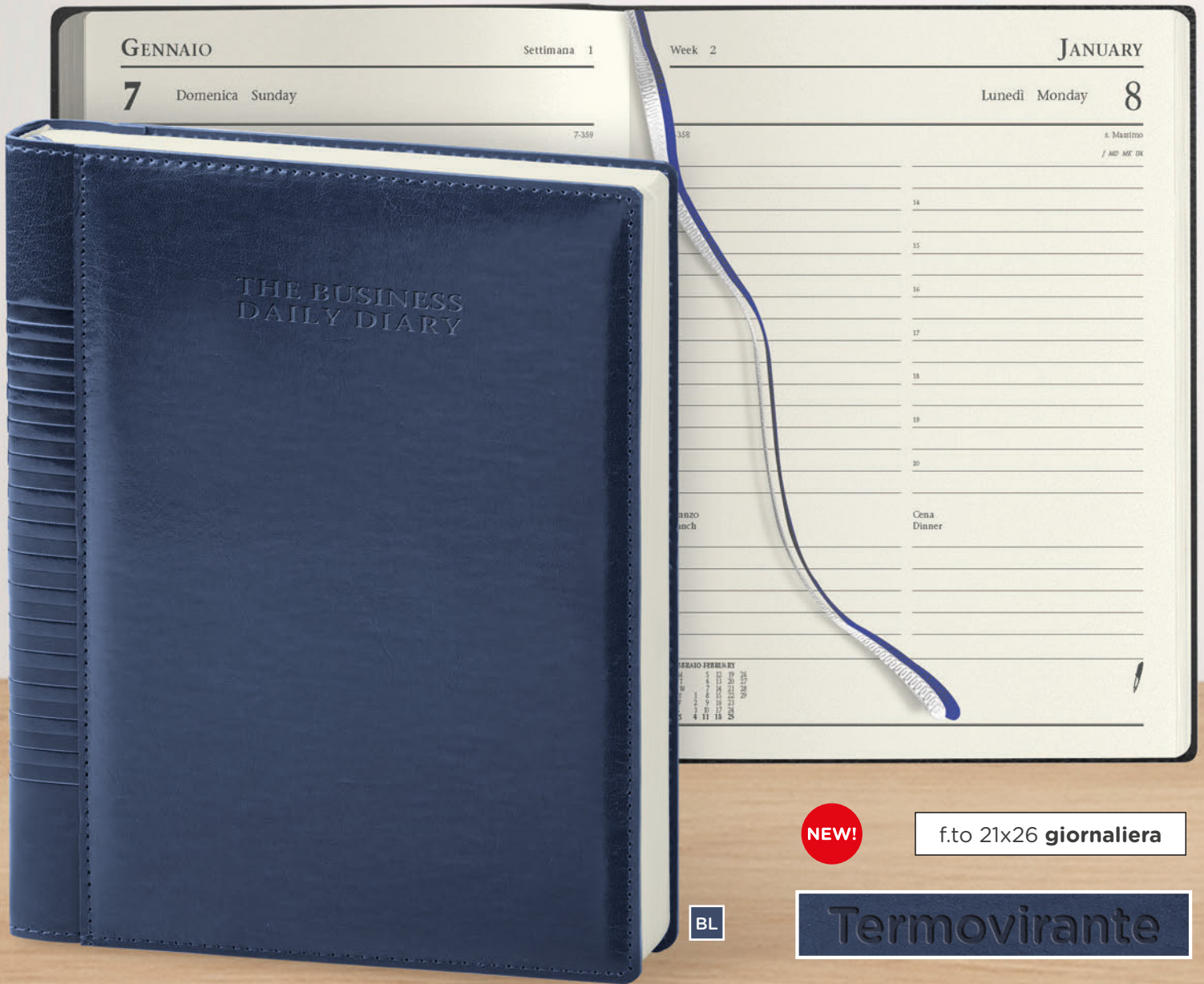

NEW!

f.to 21x26 **giornaliera**

Termovirante

PB258 Manager Giornaliera

434 pagine carta avorio
 16 pagine inserto cartografico mondiale
 stampa a 1 colore, inserti informativi
 edizione multilingue: IT - GB
 rubrica telefonica, segnapagina doppio
 quadranti imbottiti cuciti, astuccio lusso
 materiale: poliuretano termovirante



☑ f.to agenda: 21x26 cm ca
 ☑ 1/5

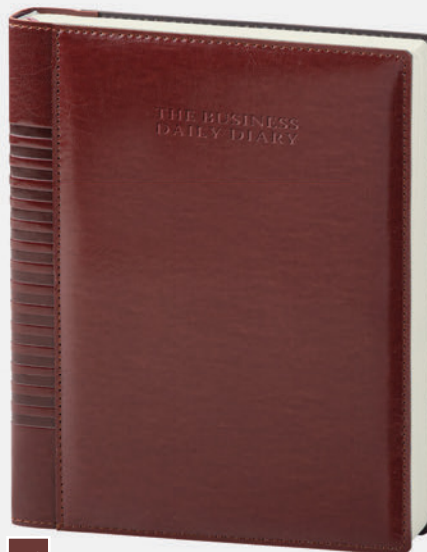
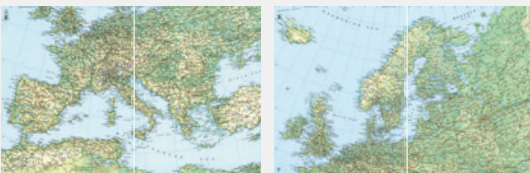

MA



Corredata
 di astuccio

121

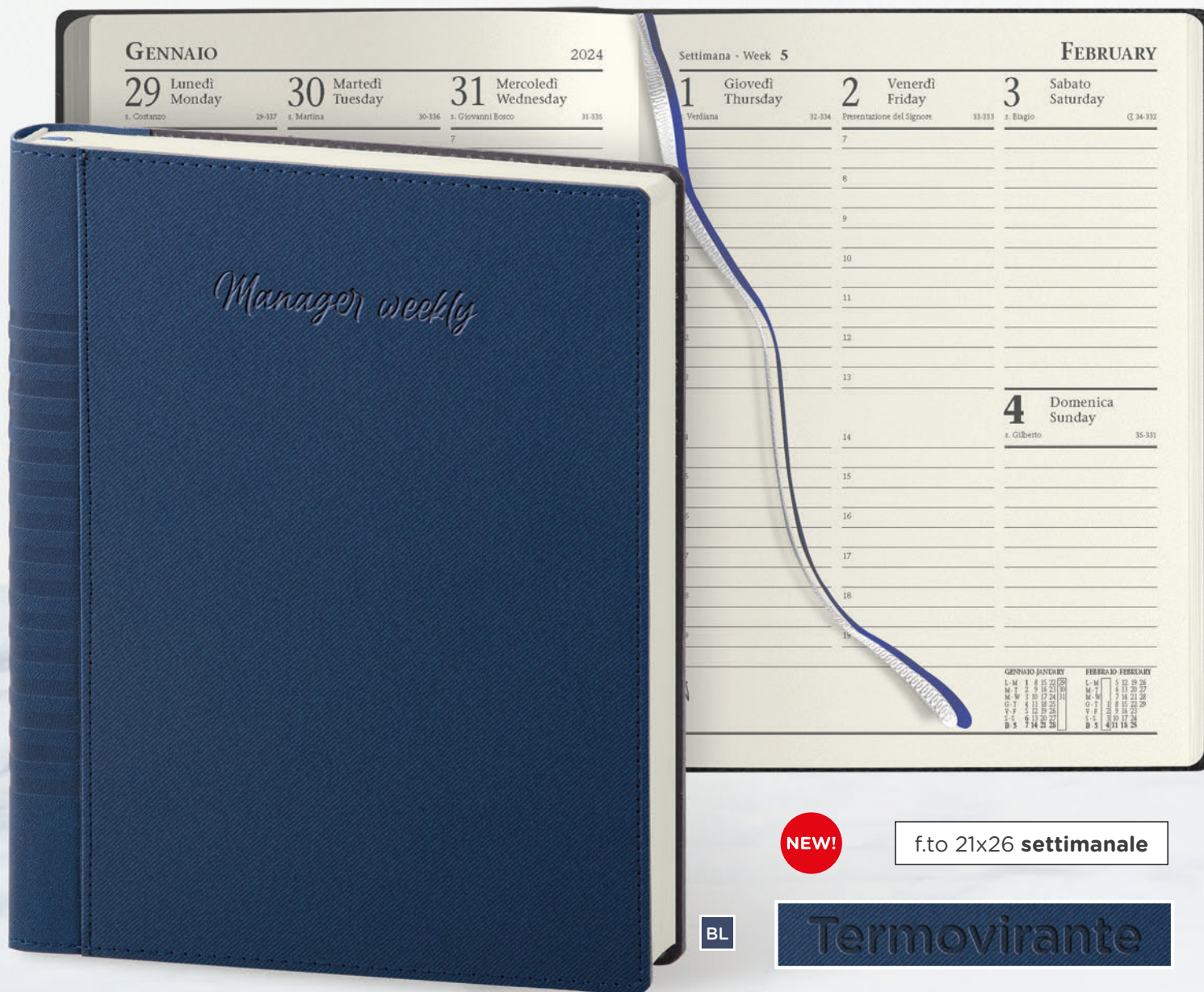

NEW!

f.to 21x26 **settimanale**

BL

Termovirante

PB266 Manager Settimanale

264 pagine carta avorio
 16 pagine inserto cartografico mondiale
 stampa a 1 colore, inserti informativi
 edizione multilingue: IT - GB
 rubrica telefonica, segnapagine doppio
 quadranti imbottiti cuciti, astuccio lusso
 materiale: poliuretano termovirante



f.to agenda: 21x26 cm ca
 1/5

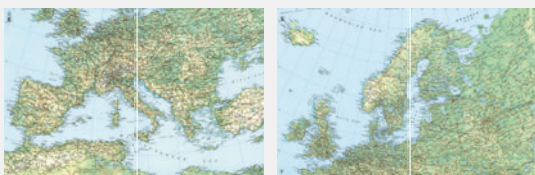

MA



GR

Corredata
di astuccio

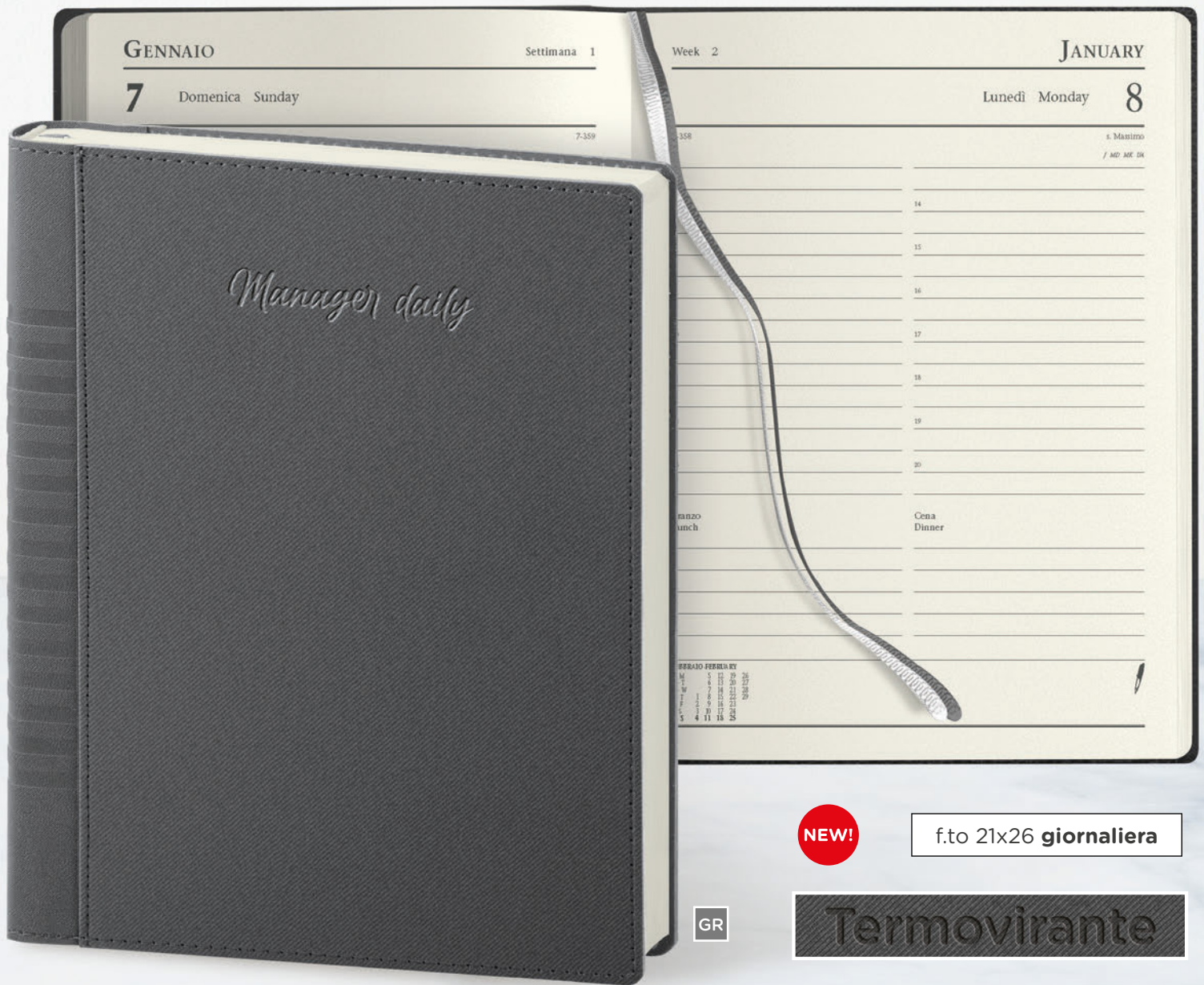

NEW!

f.to 21x26 **giornaliera**

GR

Termovirante

PB268 Manager Giornaliera

434 pagine carta avorio
 16 pagine inserto cartografico mondiale
 stampa a 1 colore, inserti informativi
 edizione multilingue: IT - GB
 rubrica telefonica, segnapagine doppio
 quadranti imbottiti cuciti, astuccio lusso
 materiale: poliuretano termovirante



f.to agenda: 21x26 cm ca
 1/5

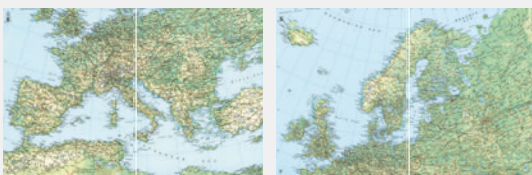

MA



BL



Corredata di astuccio

123

Termovirante

NEW!

PB238 f.to 15x21

PB239 f.to 17x24



BG



RY

Agende termoviranti

324 pagine sab. e dom. abbinati
 edizione multilingue: IT - GB - FR - DE - ES - PT
 inserti informativi e rubrica telefonica
 inserto cartografico, segnapagina
 chiusura magnetica
 corredata di astuccio
 materiale: poliuretano termovirante

Inserto cartografico



PB238 Agenda

f.to agenda: 15x21 cm ca  20



PB239 Maxi Agenda

f.to agenda: 17x24 cm ca  20



BL



GR



GS



RO



SA



Chiusura con fibbia magnetica



PB238 f.to 15x21
sab. e dom. abbinati

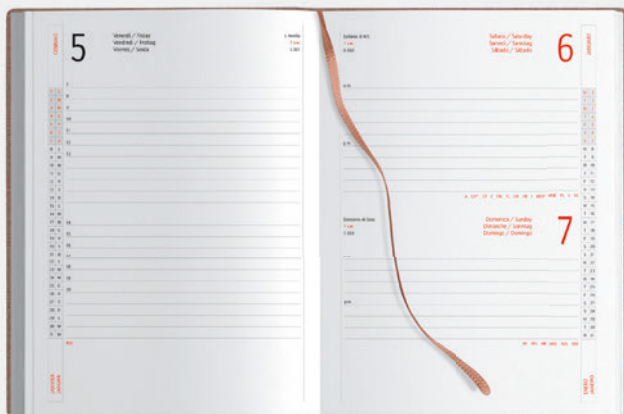

PB239 f.to 17x24 sab. e dom. abbinati

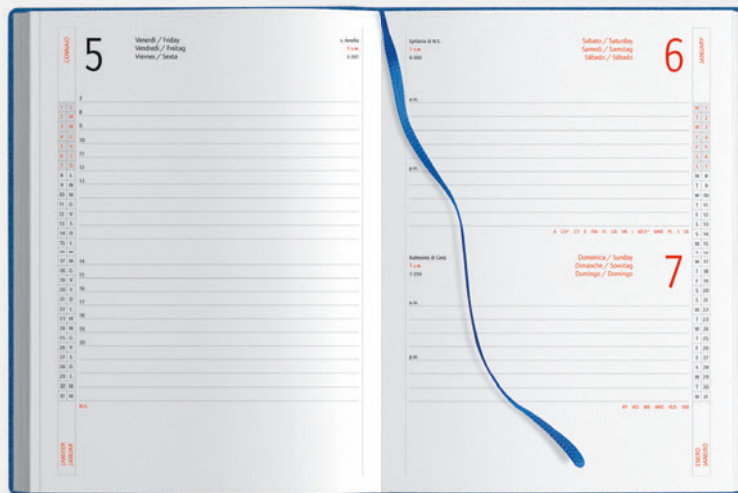

Termovirante

NEW!

PB260 f.to 17x24

PB257 f.to 15x21



GS



BL

Agende termoviranti

324 pagine sab. e dom. abbinati
 edizione multilingue: IT - GB - FR - DE - ES - PT
 inserti informativi e rubrica telefonica
 inserto cartografico, angoli tondi
 segnapagina, chiusura magnetica, asola portapenne
 corredata di astuccio
 materiale: poliuretano termovirante

Inserto cartografico



PB257 Agenda

f.to agenda: 15x21 cm ca  20



PB260 Maxi Agenda

f.to agenda: 17x24 cm ca  20



BP



MA



RO



Chiusura con fibbia magnetica



Asola portapenne sul dorso

PB257 f.to 15x21
sab. e dom. abbinati



PB260 f.to 17x24 sab. e dom. abbinati



Termovirante

PB263 f.to 17x24

PB261 f.to 15x21

BO

BL

Agende termoviranti

324 pagine sab. e dom. abbinati
 edizione multilingue: IT - GB - FR - DE - ES - PT
 inserti informativi e rubrica telefonica
 inserto cartografico, quadranti imbottiti angoli tondi
 segnapagine, chiusura magnetica
 tasca anteriore porta cellulare/penna
 corredata di astuccio
 materiale: poliuretano termovirante

Inserto cartografico

PB261 Agenda

 f.to agenda: 15x21 cm ca 20

PB263 Maxi Agenda

 f.to agenda: 17x24 cm ca 20



GR

NE



VE



PB261 f.to 15x21
sab. e dom. abbinati

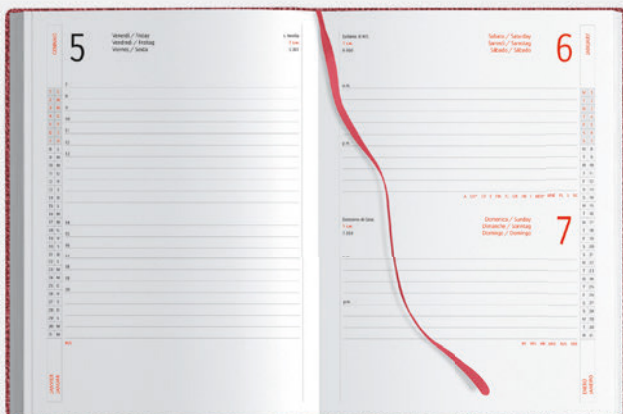

PB263 f.to 17x24 sab. e dom. abbinati

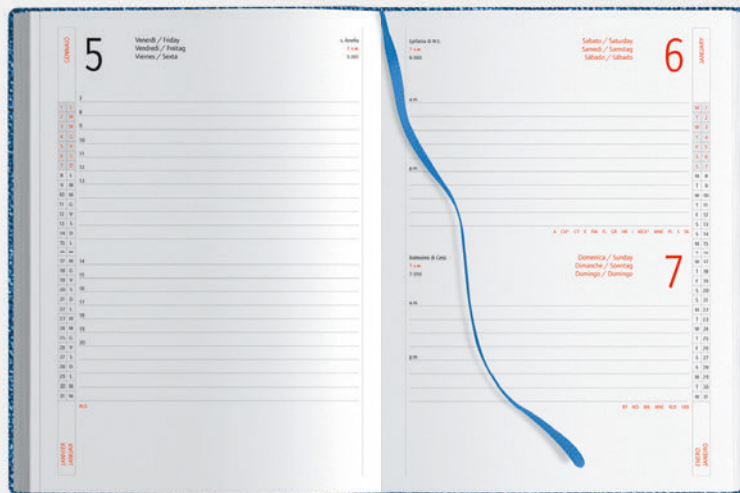

PB265 f.to 15x21



GR

PB270 f.to 17x24



CU

Inserito cartografico

**Agende con tasca**

324 pagine sab. e dom. abbinati
 edizione multilingue: IT - GB - FR - DE - ES - PT
 inserti informativi e rubrica telefonica, segnapagina
 inserto cartografico, quadranti imbottiti angoli tondi
 2 tasche anteriori porta cellulare/penna
 materiale: poliuretano

**PB265** Agenda

f.to agenda: 15x21 cm ca 20

AS010 Astuccio su richiesta

**PB270** Maxi Agenda

f.to agenda: 17x24 cm ca 20

AS020 Astuccio su richiesta



AR



BL



MA



RO



RY



PB265 f.to 15x21
sab. e dom. abbinati

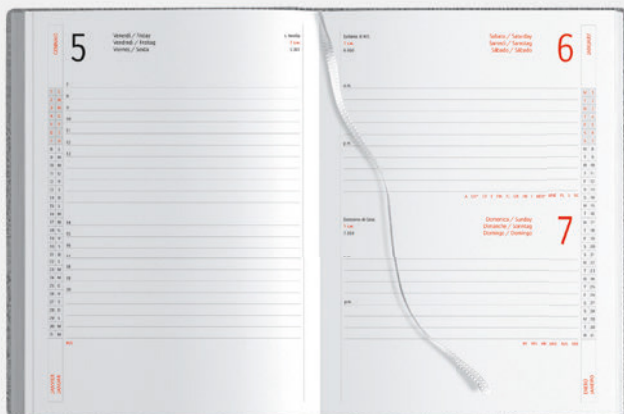

PB270 f.to 17x24 sab. e dom. abbinati

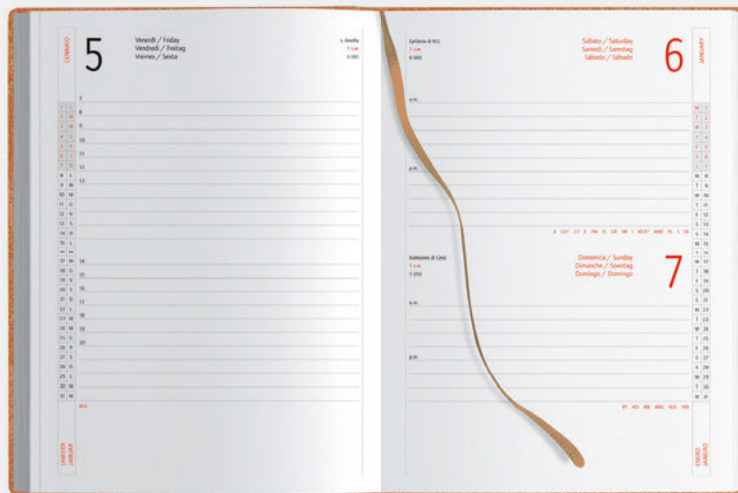

Termovirante

NEW!

PB278 f.to 17x24

PB275 f.to 15x21



RO



BL

Insero cartografico



Agende termoviranti

324 pagine sab. e dom. abbinati
 edizione multilingue: IT - GB - FR - DE - ES - PT
 inserti informativi e rubrica telefonica, segnapagina
 quadranti angoli tondi, inserto cartografico
 chiusura con elastico, corredata di astuccio
 materiale: poliuretano termovirante



PB275 Agenda

f.to agenda: 15x21 cm ca  20



PB278 Maxi Agenda

f.to agenda: 17x24 cm ca  20



AR



AZ



CU



GR



Bordo in colore abbinato

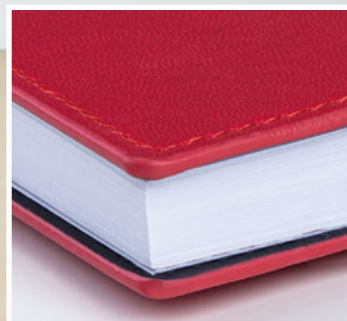

PB275 f.to 15x21
sab. e dom. abbinati

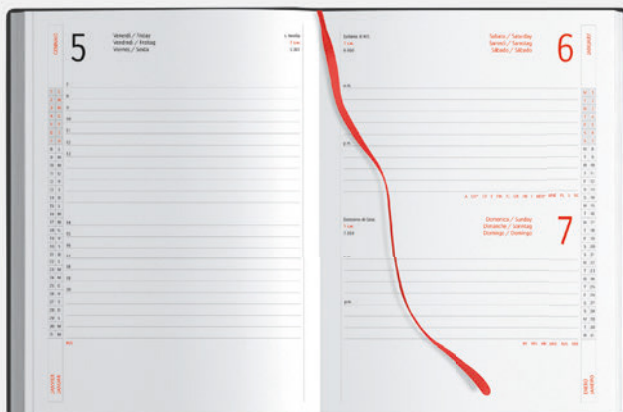

PB278 f.to 17x24 sab. e dom. abbinati

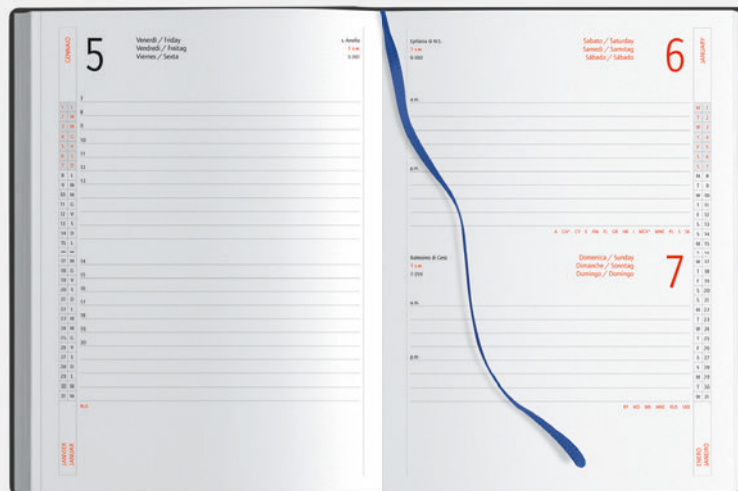

Termovirante

NEW!

PB282 f.to 17x24

PB280 f.to 15x21

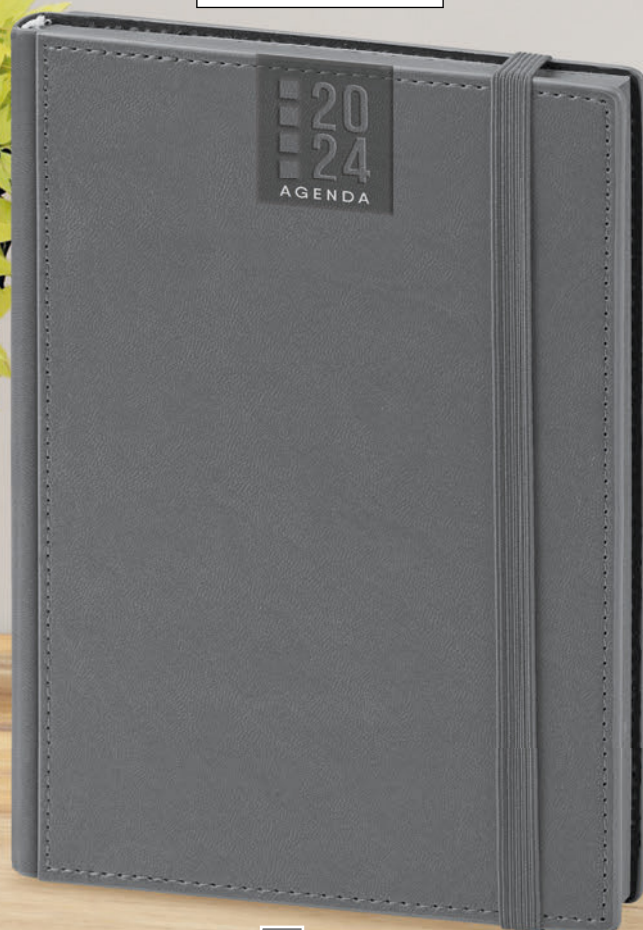

GR

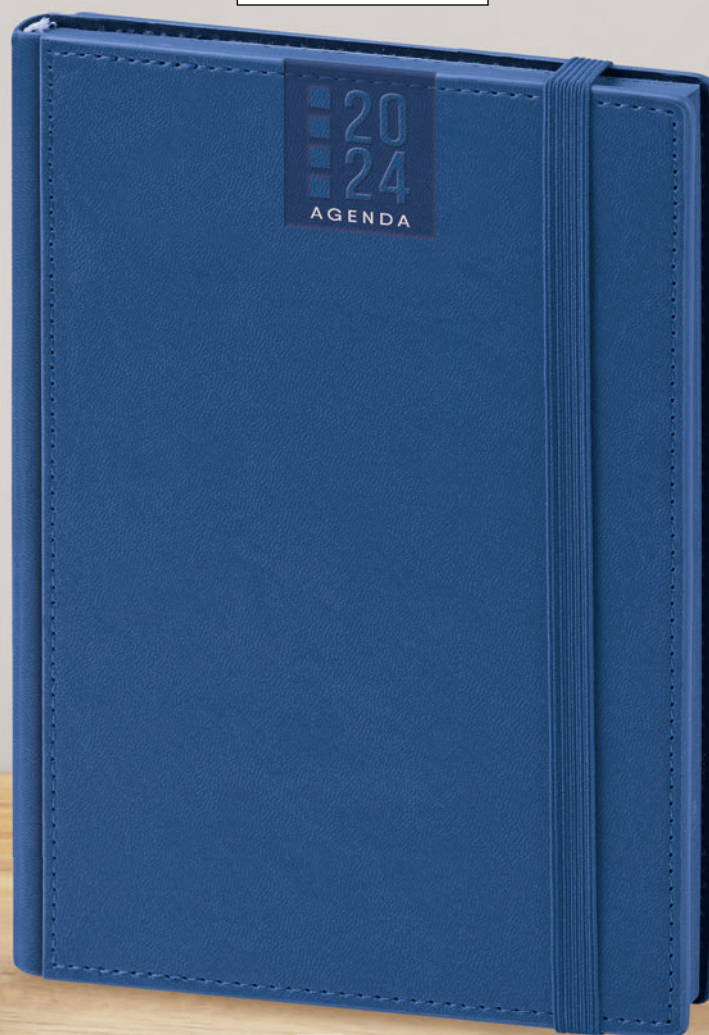

BL

Insero cartografico



Agende termoviranti

324 pagine sab. e dom. abbinati
 edizione multilingue: IT - GB - FR - DE - ES - PT
 inserti informativi e rubrica telefonica
 quadranti angoli tondi, inserto cartografico
 segnapagina, chiusura con elastico
 materiale: poliuretano termovirante



PB280 Agenda

f.to agenda: 15x21 cm ca  20



PB282 Maxi Agenda

f.to agenda: 17x24 cm ca  20



AR



RO

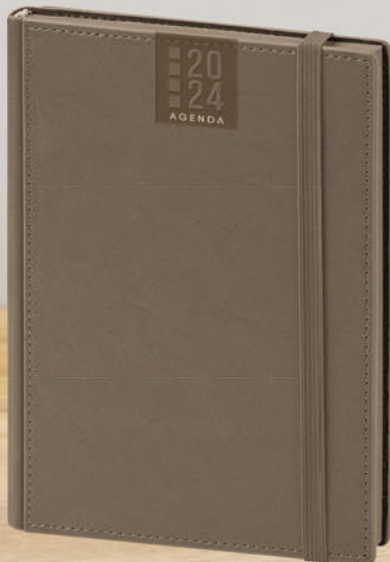

TA

Bordo in colore abbinato

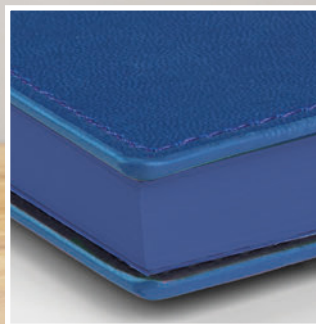

PB280 f.to 15x21 sab. e dom. abbinati

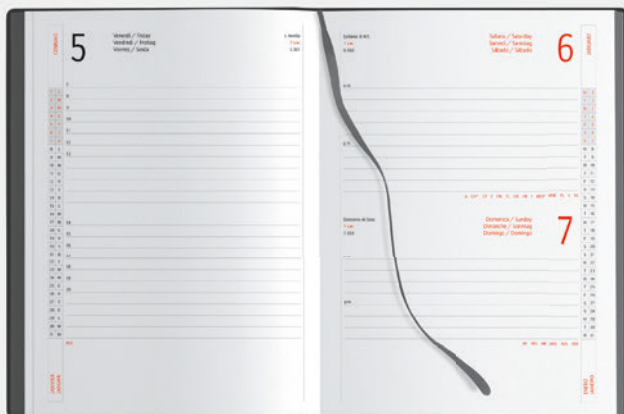

PB282 f.to 17x24 sab. e dom. abbinati

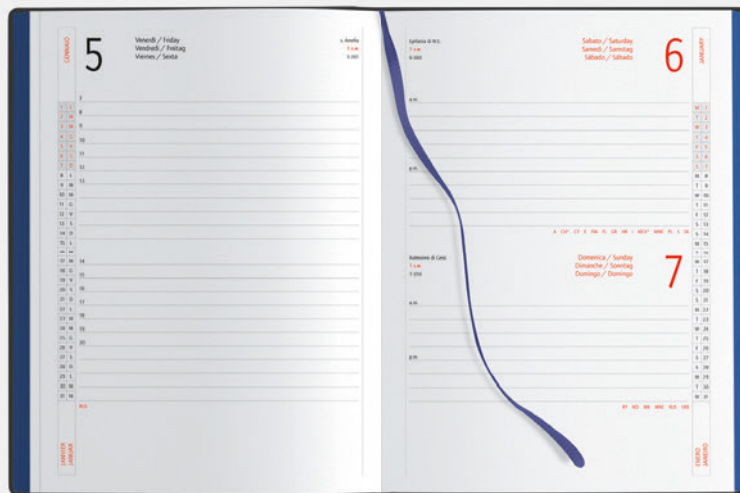

PB283 f.to 15x21

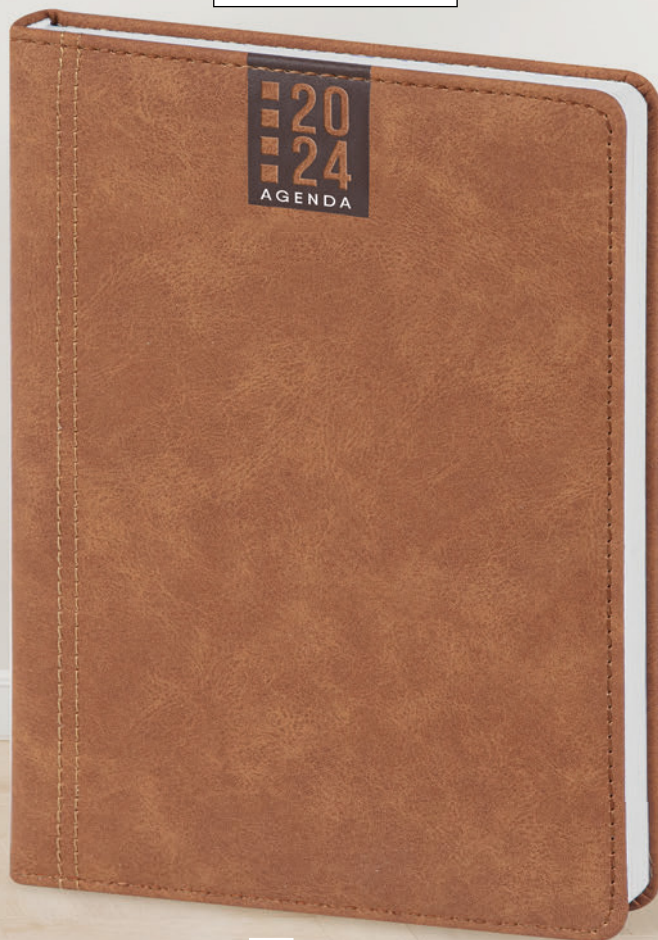

CU

PB286 f.to 17x24

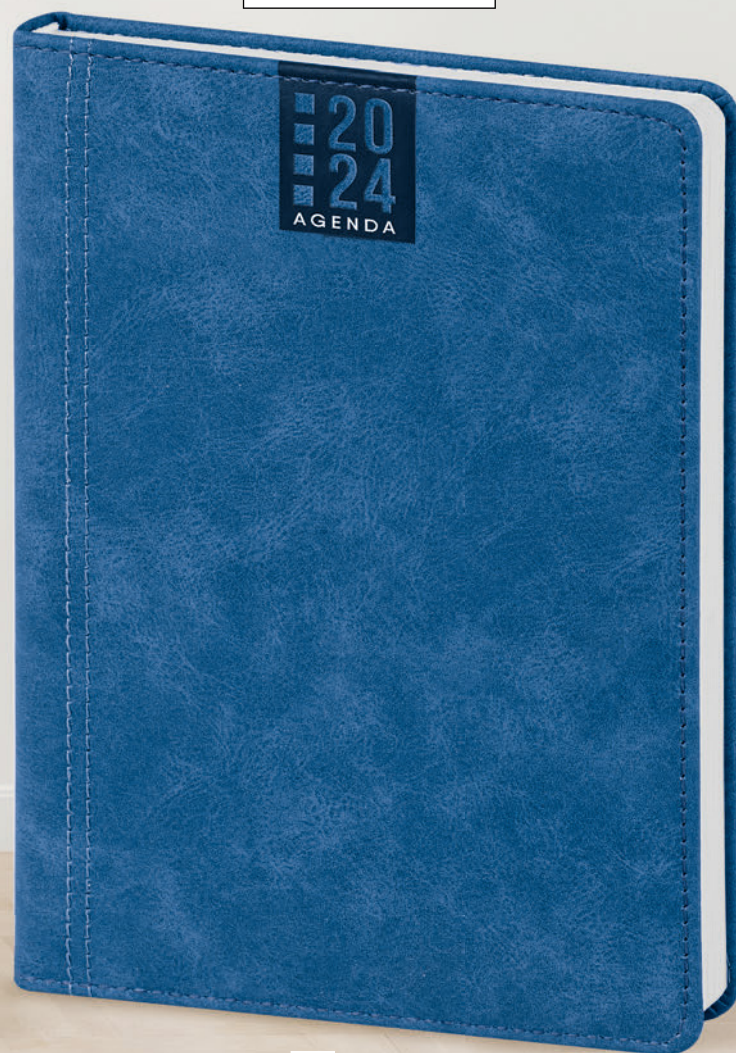

RY

Agende giornaliera

324 pagine sab. e dom. abbinati
 edizione multilingue: IT - GB - FR - DE - ES - PT
 segnapagina, quadranti imbottiti
 inserti informativi e rubrica telefonica, angoli tondi
 inserto cartografico, materiale: poliuretano

Inserto cartografico



PB283 Agenda

☑ f.to agenda: 15x21 cm ca 📦 20

AS010 Astuccio su richiesta



PB286 Maxi Agenda

☑ f.to agenda: 17x24 cm ca 📦 20

AS020 Astuccio su richiesta



AR

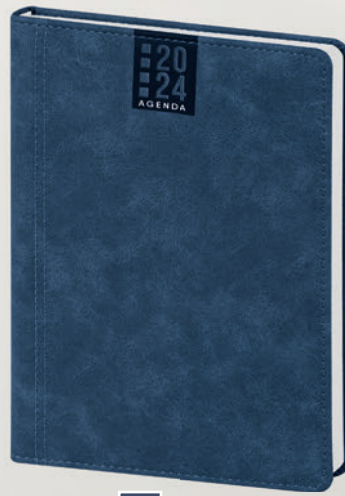

BL

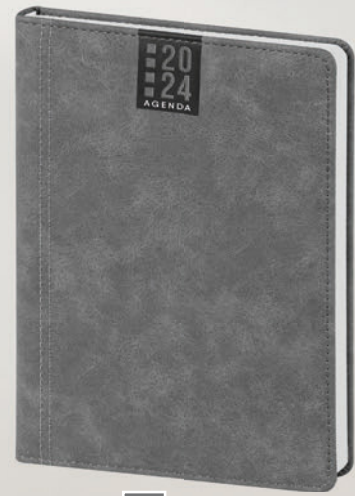

GR



MA

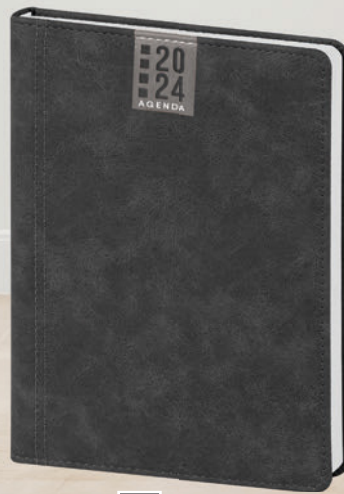

NE

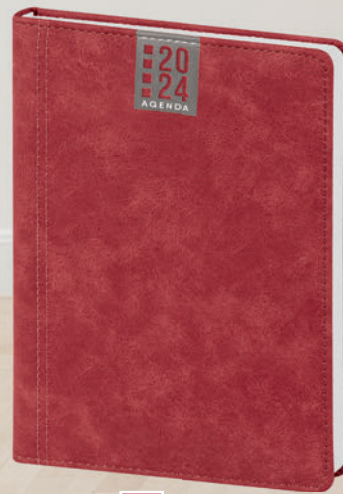

RO

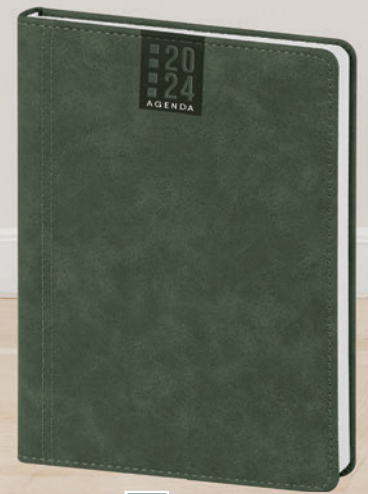

VE

PB283 f.to 15x21
sab. e dom. abbinati



PB286 f.to 17x24 sab. e dom. abbinati

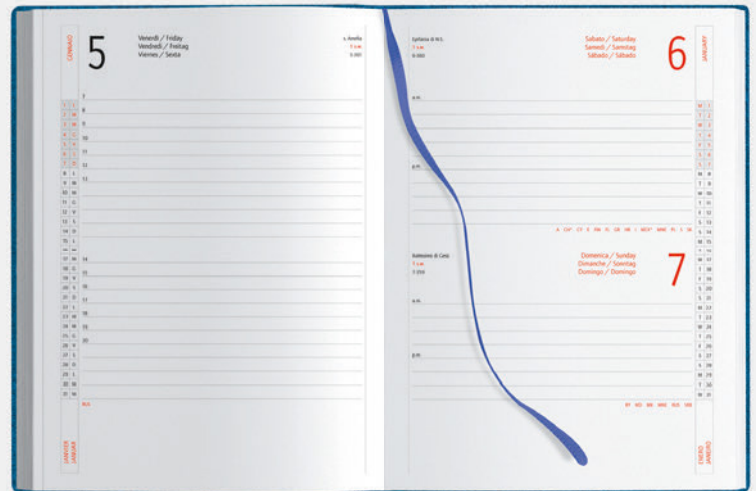

NEW!

PB284 f.to 14,5x21 settimanale



NEW!

PB285 f.to 14,5x21 giornaliera



Agende in PU

edizione multilingue:

IT - GB - FR - DE - ES - PT

elastico e segnapagina in tinta

inserti informativi e rubrica telefonica

angoli tondi

materiale: PU



PB284 Agenda Settimanale

128 pag. settimanali

☑ f.to agenda: 14,5x21 cm ca 📦 40



PB285 Agenda Giornaliera

320 pag. sab. e dom. abbinati

☑ f.to agenda: 14,5x21 cm ca 📦 40

AS010 Astuccio su richiesta



AR



BL



NE



RO



RY



VE

PB284 settimanale

PB285 sab. e dom. abbinati



PB281 Agenda Tascabile Bi-Giornaliera

160 pagine bi-giornaliera, edizione bilingue: IT - GB, elastico e segnapagina in tinta calendario 2024, pagina dati personali, angoli tondi, materiale: PU



f.to agenda: 9x14 cm ca
20/80

AS046 Astuccio su richiesta



interno bi-giornaliero f.to 9x14

RO

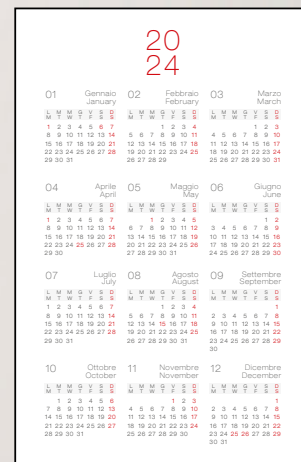

Calendario 2024

2024

Note personali
Personal data

Nome e cognome
Nome and surname

Indirizzo
Address

Numero di telefono
Telephone number

E-mail

Codice fiscale IV
Income tax code IV

Carta d'identità
ID

Passaporto
No. Passport

Paese nato
Registration place

Libretto di circolazione
Lic. lic.

Patente
Driving license

Dati medici
Medical data

Gruppo sanguigno
Blood group

Altre info
Other information

**In caso di necessità comunicare a
In case of accident please notify**

Nome e cognome
Nome and surname

Indirizzo
Address

Numero di telefono
Telephone number

Dati Personali



AR



BL



NE



RY



VE

NEW!

PB288 f.to 15x21 giornaliera



NEW!

PB290 f.to 12x17 giornaliera



Agende in PU

320 pag. sab. e dom. abbinati
 edizione multilingue:
 IT - GB - FR - DE - ES - PT
 inserti informativi e rubrica telefonica
 angoli tondi, elastico portapenna in tinta
 materiale: PU termovirante



PB288 Agenda Giornaliera

☑ f.to agenda: 15x21 cm ca 📦 20

AS010 Astuccio su richiesta



PB290 Agenda Giornaliera

☑ f.to agenda: 12x18 cm ca 📦 20

AS090 Astuccio su richiesta

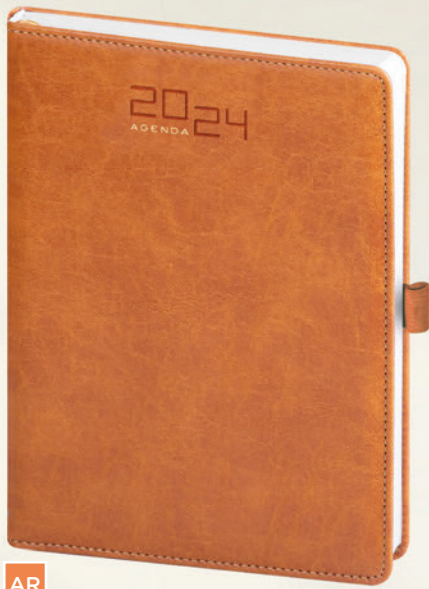

AR



BL



GR



RO



RY



VE

PB288 f.to 15x21 giornaliera

PB290 f.to 12x18 giornaliera

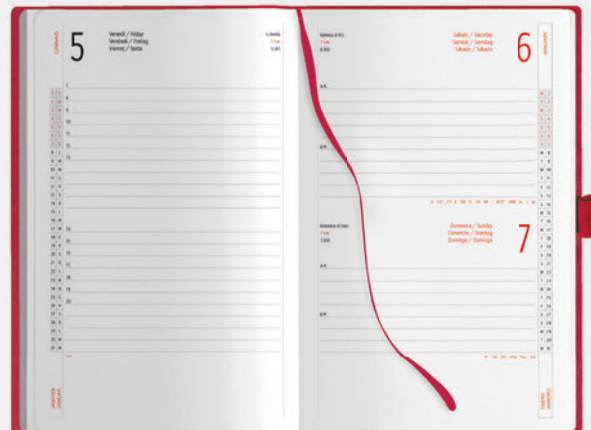

PB289 Agenda Tascabile Settimanale

128 pagine, edizione multilingue: IT - GB- FR- DE - ES - PT

inserti informativi e rubrica telefonica, angoli tondi, elastico e portapenna in tinta
segnapagina in tinta, materiale: PU termovirante

f.to agenda: 9x14 cm ca

100

AS046 Astuccio su richiesta

AR



BL



GR



RO



RY

PB320 Maxi Agenda

324 pag. sab. e dom. abbinati
 edizione multilingue: IT - GB- FR- DE - ES - PT
 inserti informativi e rubrica telefonica
 inserto cartografico, segnapagina
 materiale: poliuretano termovirante



f.to agenda: 17x24 cm ca
 20

AS033 Astuccio su richiesta

Termovirante

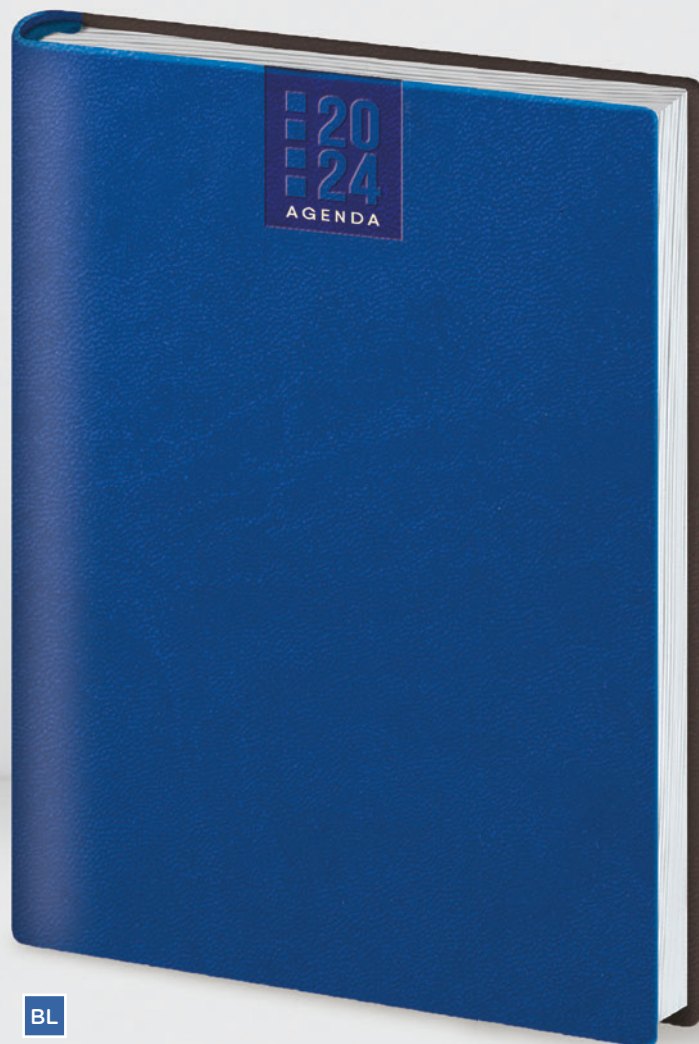
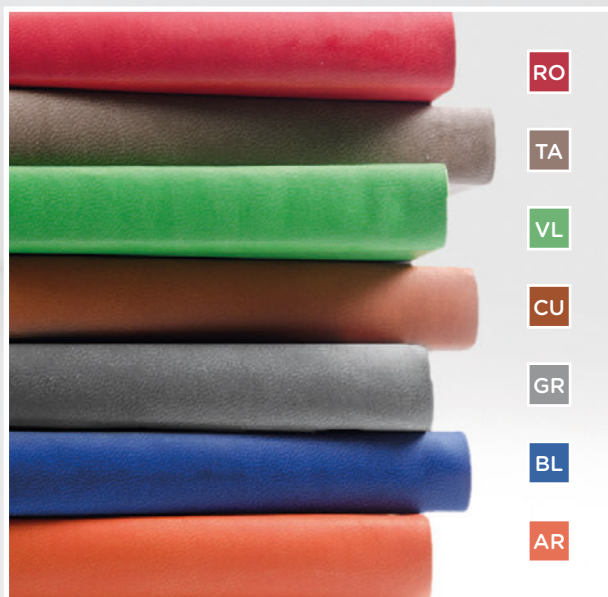

BL

Quadrante **Flessibile**

**Interno sabato
 e domenica abbinati**
 f.to 17x24



Inserto **cartografico**

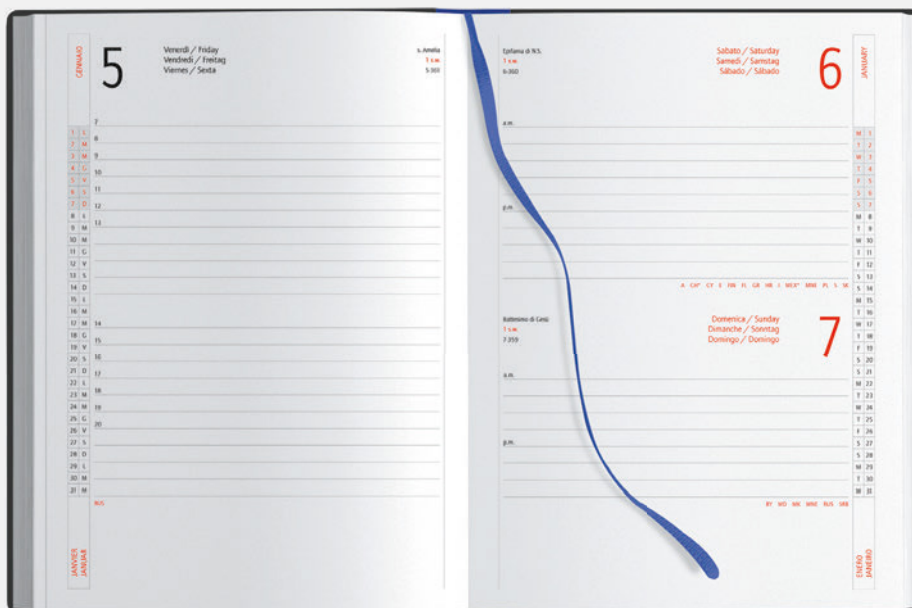

PB330 Agenda

324 pag. sab. e dom. abbinati
 edizione multilingue: IT - GB- FR- DE - ES - PT
 inserti informativi e rubrica telefonica
 inserto cartografico, segnapagina
 materiale: poliuretano termovirante



f.to agenda: 15x21 cm ca
 20

AS010 Astuccio su richiesta

Termovirante



Quadrante **Flessibile**

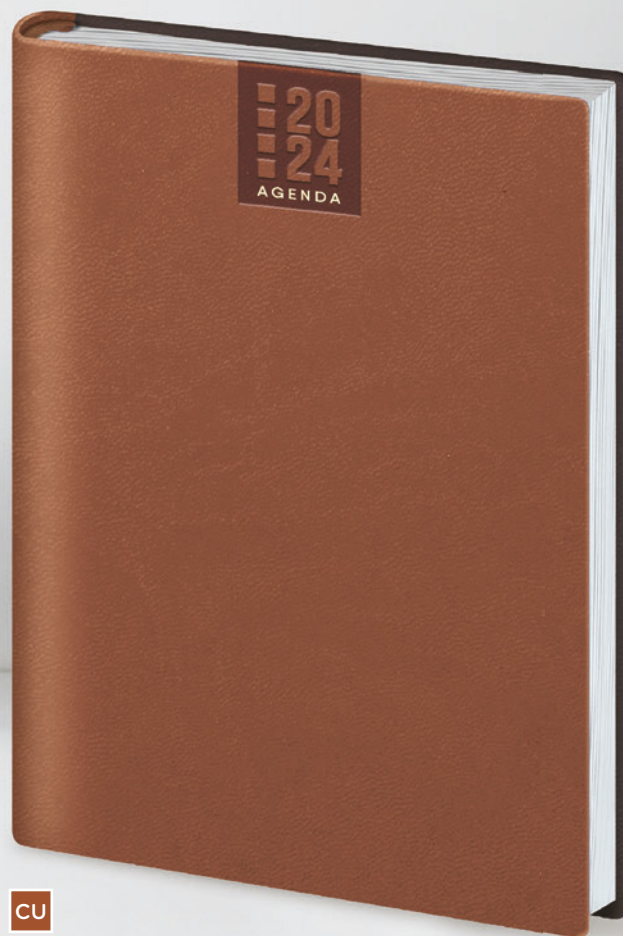

Interno sabato e domenica abbinati f.to 15x21



Inserto **cartografico**

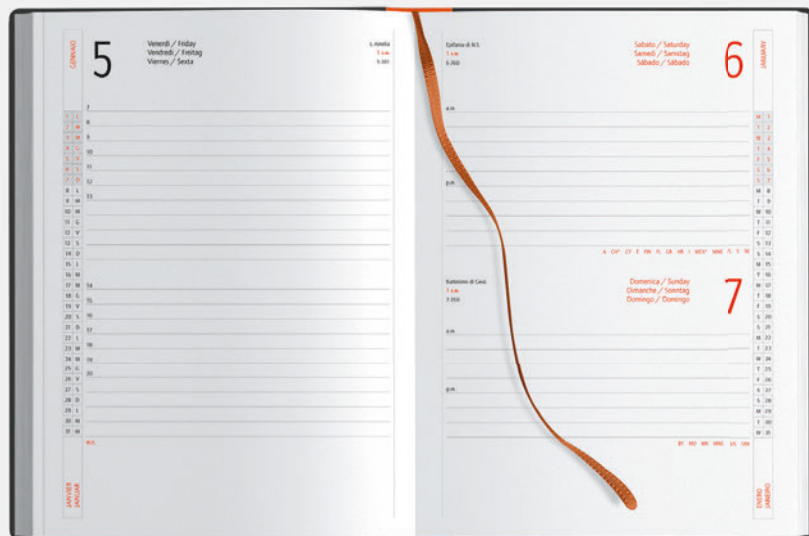

PB340 Maxi Agenda

132 pagine
 edizione multilingue: IT - GB - FR- DE - ES - PT
 inserti informativi e rubrica telefonica
 inserto cartografico, segnapagina
 materiale: poliuretano termovirante



f.to agenda: 17x24 cm ca
 30

AS030 Astuccio su richiesta

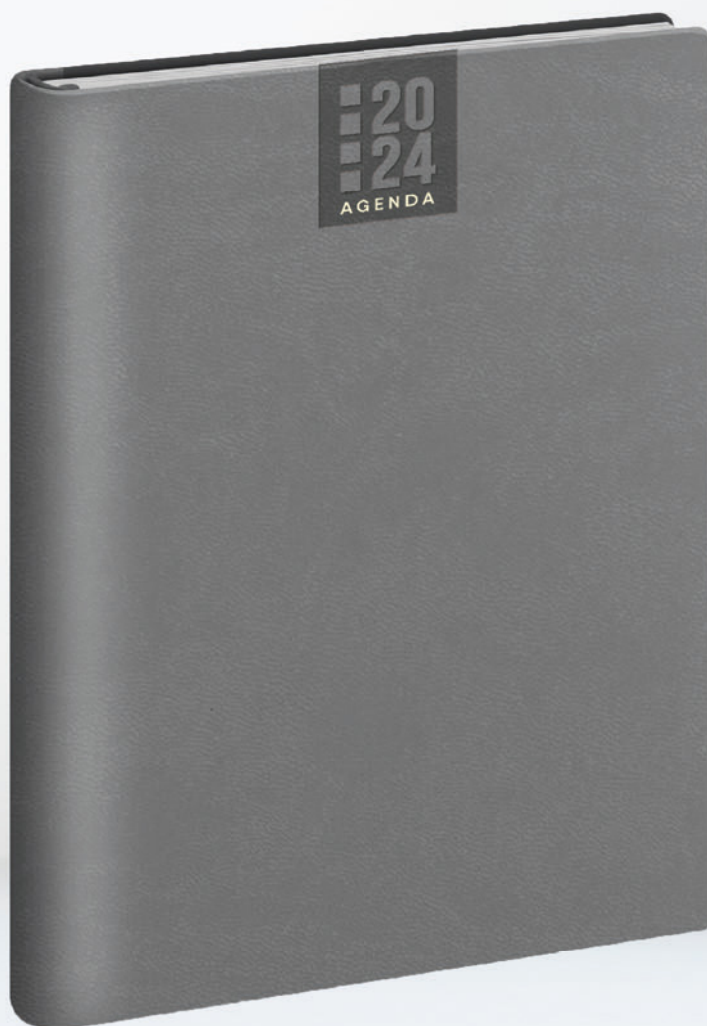
Termovirante

GR

Quadrante Flessibile

Interno settimanale
 f.to 17x24

Inserto **cartografico**



PB351 Agenda Tascabile

136 pagine, edizione multilingue: IT - GB- FR- DE - ES - PT
 inserti informativi e rubrica telefonica, inserto cartografico
 elastico in tinta, materiale: poliuretano termovirante



f.to agenda: 9x15 cm ca
 100

AS043 Astuccio su richiesta

NEW! Nuovo formato
 cm 9x15 ca



Quadrante **Flessibile**

Termovirante



Interno settimanale f.to 9x15



Inserto **cartografico**

Turnario del lavoratore 2024												Turnario del lavoratore 2024											
GENNAIO		PRESENZE		TORNIO		LAVORO		MATERIA		PUNTEGGIO		FEBBRAIO		PRESENZE		TORNIO		LAVORO		MATERIA		PUNTEGGIO	
GIORNO	ORA	GIORNO	ORA	GIORNO	ORA	GIORNO	ORA	GIORNO	ORA	GIORNO	ORA	GIORNO	ORA	GIORNO	ORA	GIORNO	ORA	GIORNO	ORA	GIORNO	ORA	GIORNO	ORA
1	Lunedì											1	Giovedì										
2	Martedì											2	Venerdì										
3	Mercoledì											3	Sabato										
4	Giovedì											4	Domenica										
5	Venerdì											5	Lunedì										
6	Sabato											6	Martedì										
7	Domenica											7	Mercoledì										
8	Lunedì											8	Giovedì										
9	Martedì											9	Venerdì										
10	Mercoledì											10	Sabato										
11	Giovedì											11	Domenica										
12	Venerdì											12	Lunedì										
13	Sabato											13	Martedì										
14	Domenica											14	Mercoledì										
15	Lunedì											15	Giovedì										
16	Martedì											16	Venerdì										
17	Mercoledì											17	Sabato										
18	Giovedì											18	Domenica										
19	Venerdì											19	Lunedì										
20	Sabato											20	Martedì										
21	Domenica											21	Mercoledì										
22	Lunedì											22	Giovedì										
23	Martedì											23	Venerdì										
24	Mercoledì											24	Sabato										
25	Giovedì											25	Domenica										
26	Venerdì											26	Lunedì										
27	Sabato											27	Martedì										
28	Domenica											28	Mercoledì										
29	Lunedì											29	Giovedì										
30	Martedì											30	Venerdì										
31	Mercoledì											31	Sabato										

Turnario del lavoratore **2024**

PB375 f.to 15x21

PB380 f.to 17x24

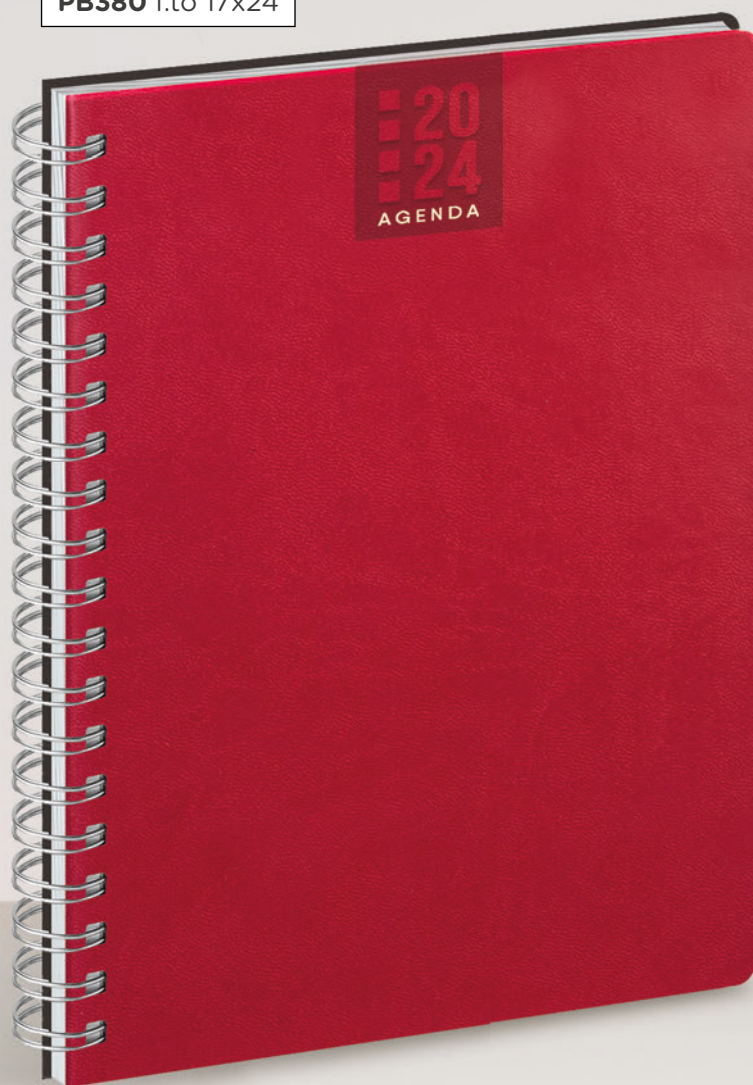

Agende Spiralate

edizione multilingue: IT - GB - FR - DE - ES - PT - SE
 NL - RU - ARABO - CN - JP
 inserti informativi e rubrica telefonica, inserto cartografico
 angolo segnapagina perforato, corredate di astuccio
 materiale: poliuretano termovirante



Angolo
 segnapagina
 perforato



PB375 Agenda

336 pag. sab. e dom. abbinati
 f.to agenda: 15x21 cm ca  20



PB380 Maxi Agenda

128 pagine settimanali
 f.to agenda: 17x24 cm ca  20

Termovirante

Termovirante



AR



AZ



BL



RO



TA



VL

PB375 f.to 15x21
Interno giornaliero

PB380 f.to 17x24 Interno settimanale

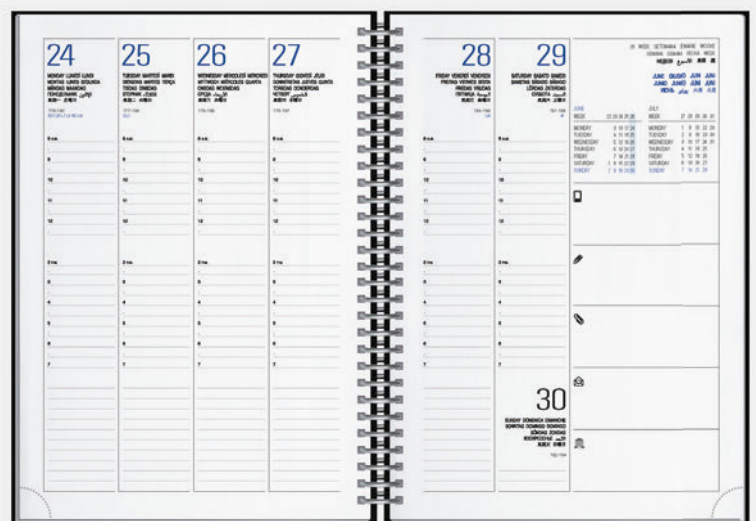
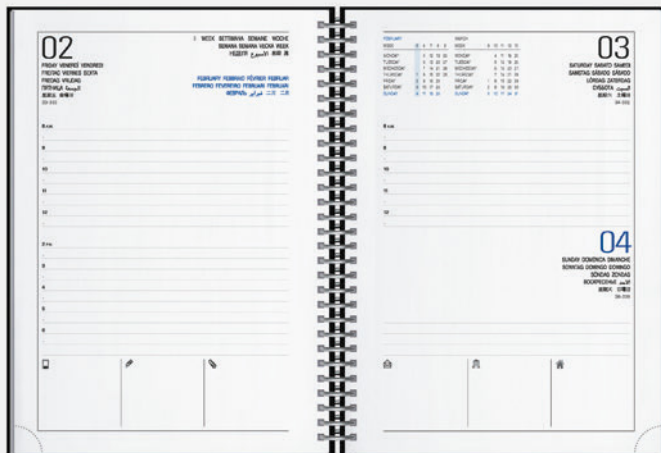

CALAMUS®

PB355 settimanale

NEW!

NEW!

PB356 bi-giornaliera

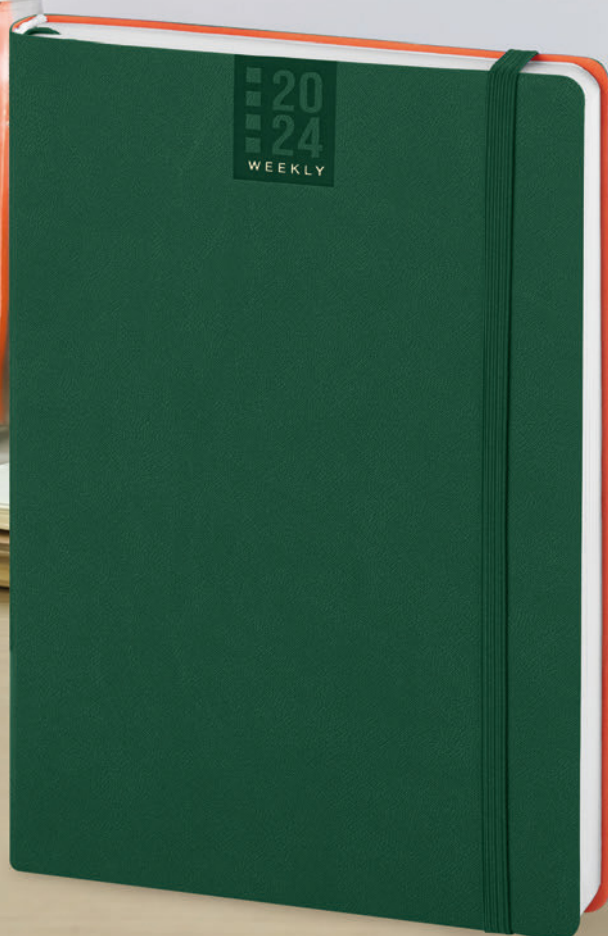

VE

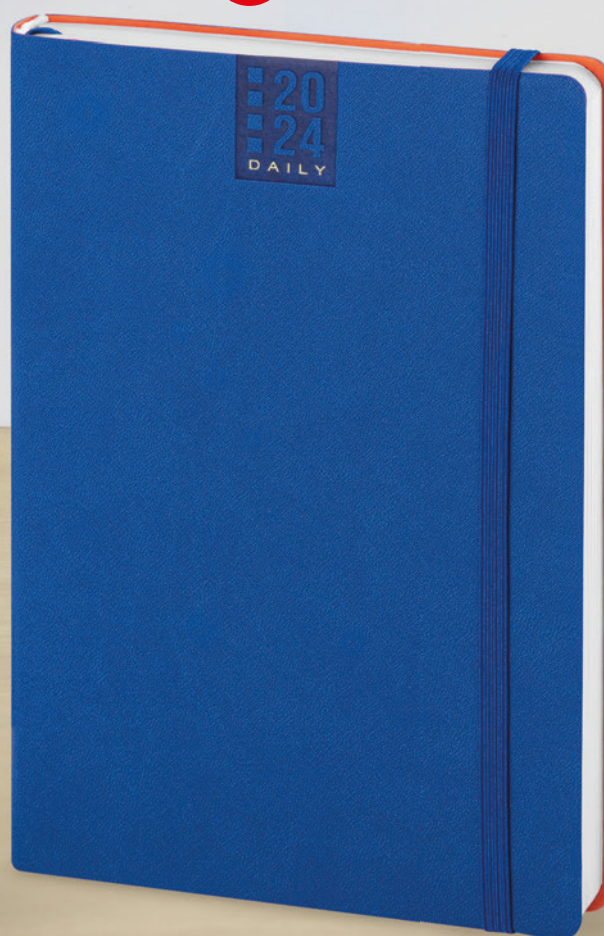

RY

Agende Flessibili

agenda flessibile 224 pagine
carta bianca, edizione multilingue
planning mensile, rubrica telefonica
pagine appunti quadretti, puntini e bianche
materiale: poliuretano termovirante



PB355 Agenda Settimanale
turnario del lavoratore e inserti informativi
☑ f.to agenda: 14x20,5 cm ca 📦 20

AS010 Astuccio su richiesta



Logo Calamus
sul retro



PB356 Agenda Bi-Giornaliera
☑ f.to agenda: 14x21 cm ca 📦 20

AS010 Astuccio su richiesta

Termovirante

Termovirante



PB355-PB356: planning mensile

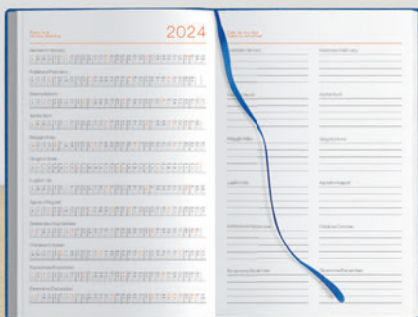

PB355: vari inserti informativi

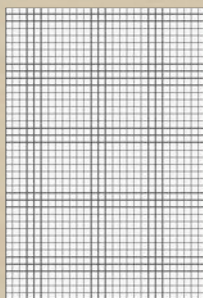

pagine note a quadretti

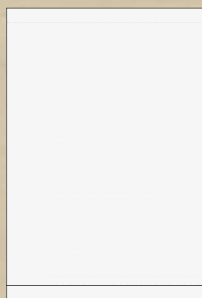

pagine note con puntini

CALAMUS®



PB355 interno settimanale



PB356 interno bi-giornaliero

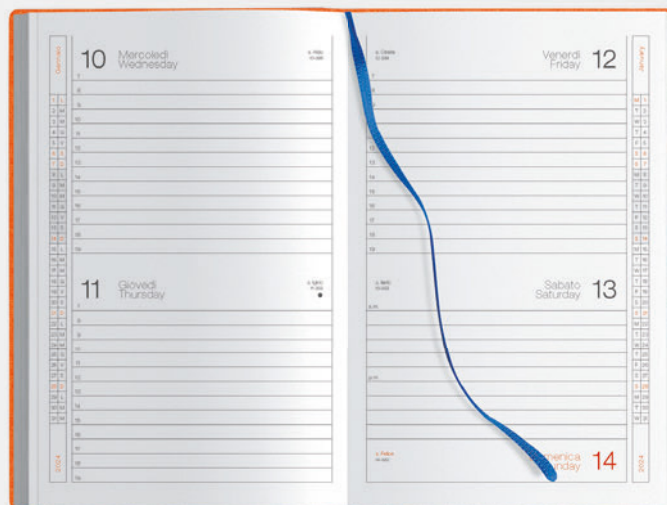

NEW!

PB296 f.to 15x21

NEW!

PB298 f.to 17x24

Sughero
e carta

MA

BL

Agende in sughero

324 pag. sab. e dom. abbinati
edizione multilingue: IT - GB - FR - DE - ES - PT
inserti informativi e rubrica telefonica
inserto cartografico, segnapagina
corredata di astuccio, materiale: sughero e carta



PB296 Agenda

 f.to agenda: 15x21 cm ca  20
colori disponibili: **BL** **MA**

PB298 Maxi Agenda

 f.to agenda: 17x24 cm ca  20
colori disponibili: **BL** **MA**

Interno giornaliero sab. e dom. abbinati

PB357 Agenda Eco Giornaliera

324 pag. sab. e dom. abbinati
 edizione multilingue:
 IT - GB - FR - DE - ES - PT
 inserti informativi e rubrica telefonica
 segnapagina, inserto cartografico
 materiale: carta naturale



f.to agenda: 15x21 cm ca
 20

AS010 Astuccio su richiesta



Carta naturale

f.to 15x21 **giornaliera**



VE

EC

Interno Giornaliero
 f.to 15x21



Inserto **cartografico**

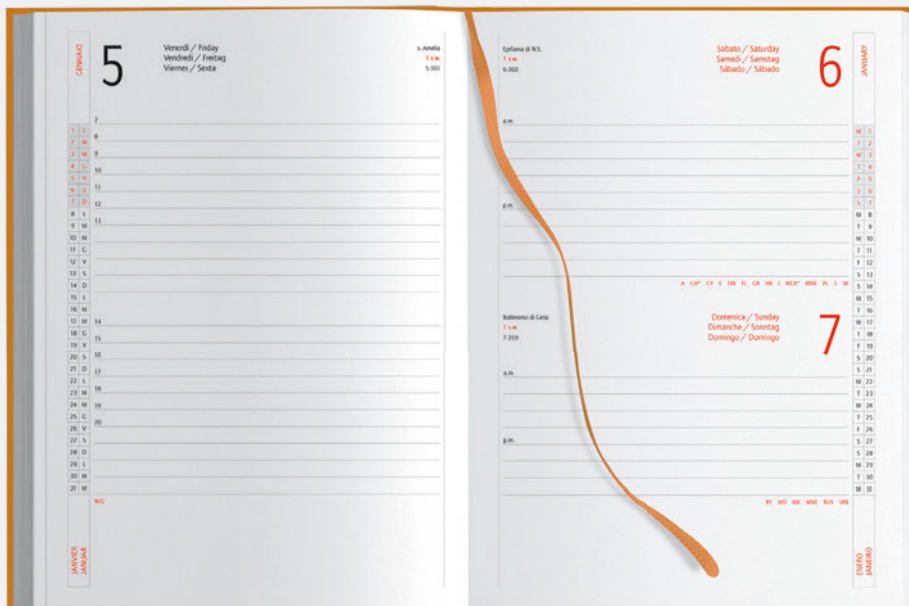

PB358 Agenda Eco Giornaliera

324 pag. sab. e dom. abbinati

edizione multilingue:

IT - GB - FR - DE - ES - PT

inserti informativi e rubrica telefonica

segnapagina, inserto cartografico

chiusura con elastico

materiale: carta naturale



f.to agenda: 15x21 cm ca

20

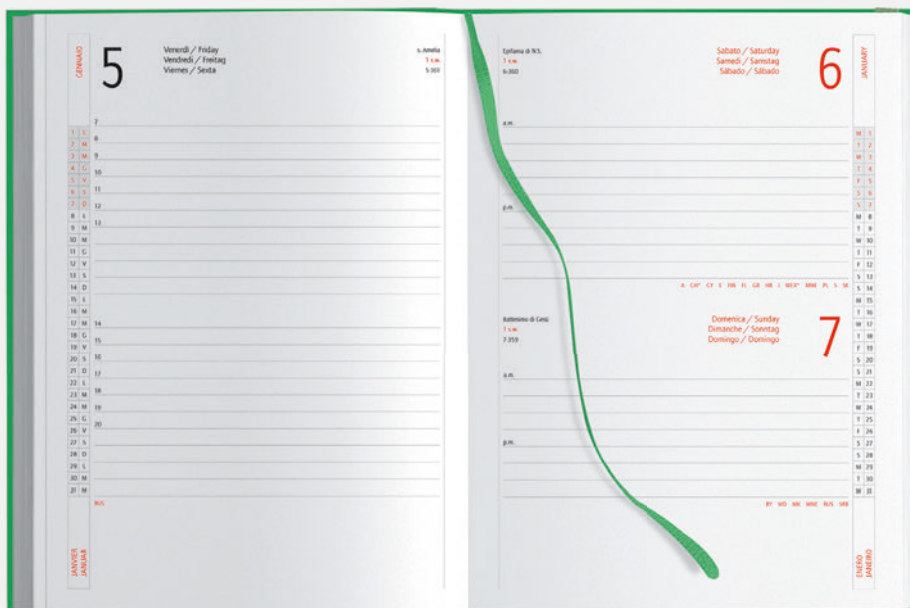
AS010 Astuccio su richiestaf.to 15x21 **giornaliera****Carta
naturale****EC****VE****Interno
Giornaliero**
f.to 15x21Inserto **cartografico**

PB361 Agenda Eco Settimanale

132 pagine, segnapagina
 edizione multilingue:
 IT - GB - FR- DE - ES - PT
 inserti informativi
 rubrica telefonica
 inserto cartografico
 materiale: carta naturale



f.to agenda: 17x24 cm ca
 30

AS033 Astuccio su richiesta

f.to 17x24 **settimanale**



VE



Interno Settimanale
 f.to 17x24



Inserto **cartografico**





NEW! Nuovo materiale

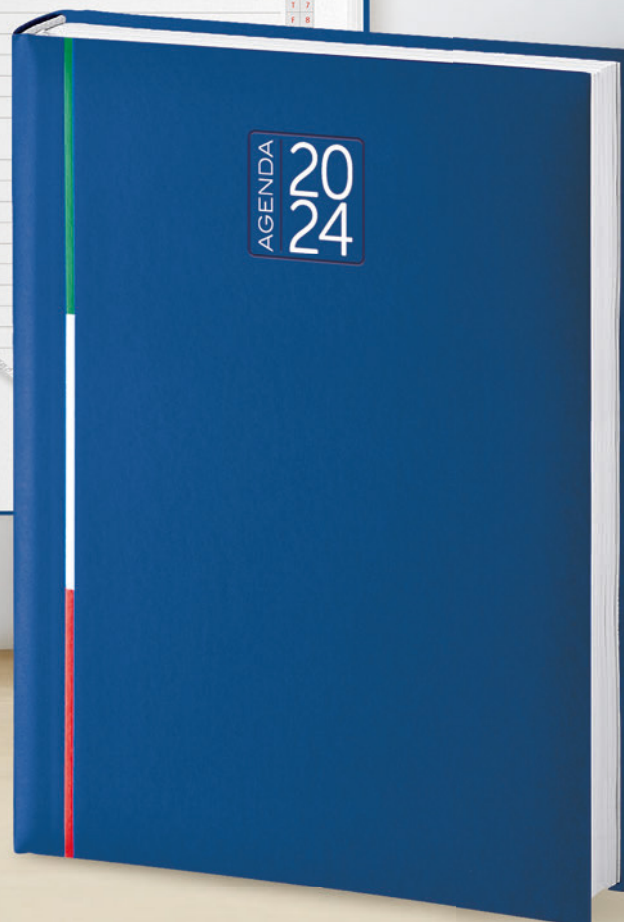

Quadranti Imbottiti

Agende Italy Giornaliera

Agenda giornaliera sab. e dom. abbinati
edizione multilingue: IT - GB- FR- DE - ES - PT
inserti informativi e rubrica telefonica
quadranti imbottiti, inserto cartografico
segnapagina, materiale: gommato



f.to 17x24 cm ca

PB512IT Maxi Agenda

324 pag. sab. e dom. abbinati

f.to agenda: 17x24 cm ca

20

AS020 Astuccio su richiesta

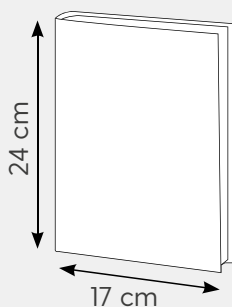

f.to 15x21 cm ca

PB530IT Agenda

324 pag. sab. e dom. abbinati

f.to agenda: 15x21 cm ca

20

AS010 Astuccio su richiesta

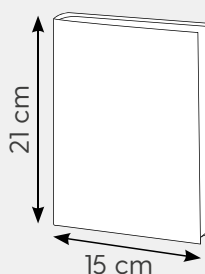

f.to 12x17 cm ca

PB520IT Agenda

320 pag. sab. e dom. abbinati

f.to agenda: 12x17 cm ca

20

AS090 Astuccio su richiesta

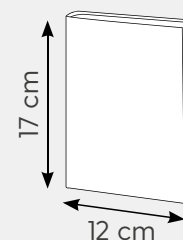

PB540IT Agenda Italy Settimanale

132 pagine
 edizione multilingue:
 IT - GB- FR- DE - ES - PT
 inserti informativi e rubrica telefonica
 quadranti imbottiti, inserto cartografico
 segnapagina
 materiale: gommato



Nuovo materiale

Quadranti **Imbottiti**



f.to agenda: 17x24 cm ca
 30

AS033 Astuccio su richiesta



Interno Settimanale f.to 17x24



Inserto **cartografico**

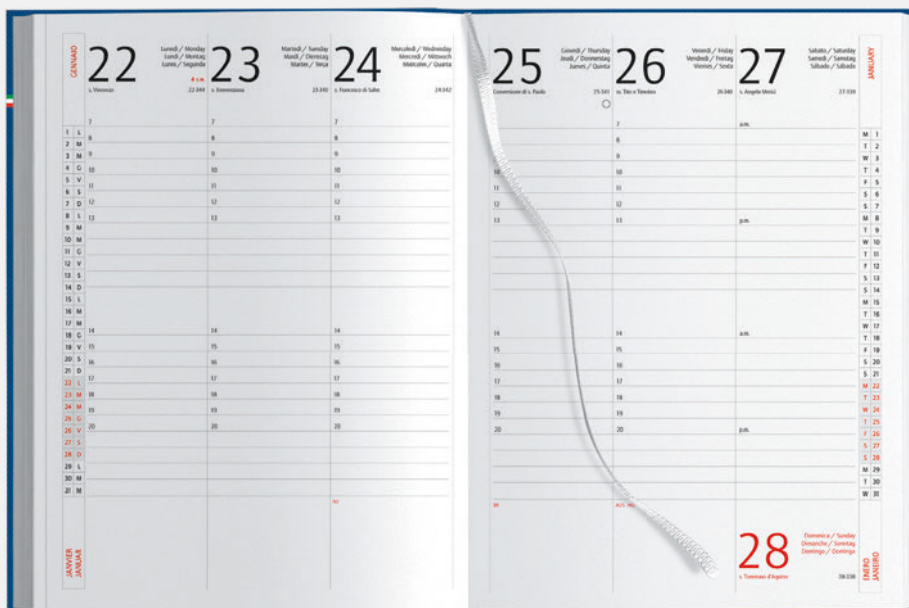

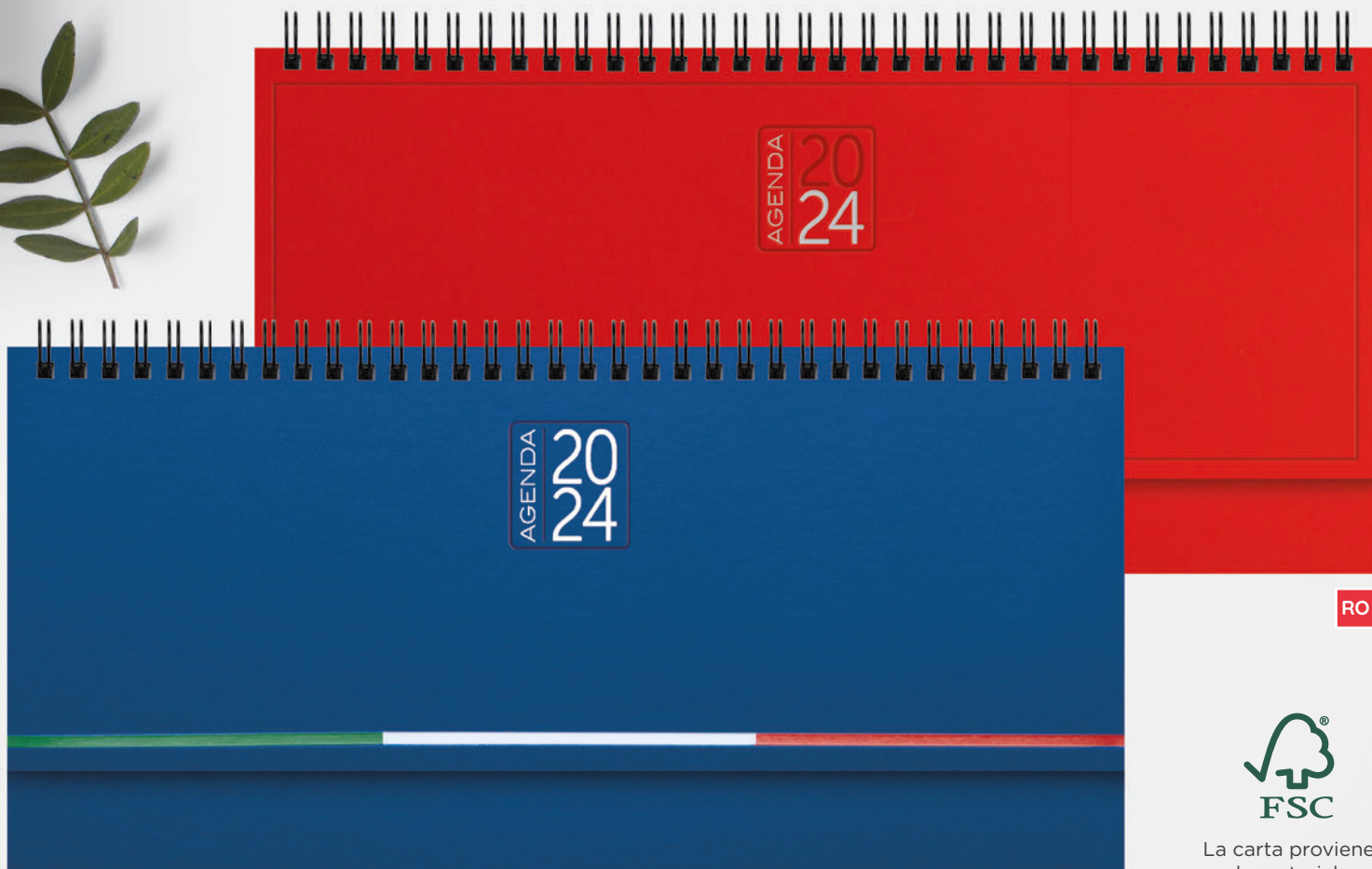

RO



La carta proviene da materiale certificato FSC®, materiale riciclato e/o legno controllato.

IT

PB489 Planning



128 pagine, edizione multilingue: IT - GB- FR- DE - ES - PT inserti informativi, rubrica telefonica, materiale: gommato

f.to planning: 30x14 cm ca 20

AS070 Astuccio su richiesta

Planning **Settimanale**

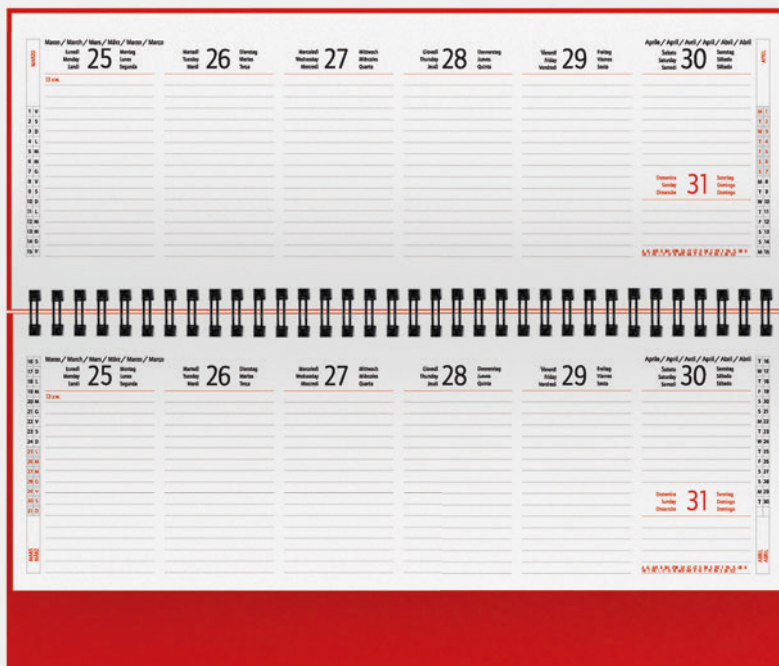

PB499 Smart Planning



planning 110 pagine
carta bianca
stampa a 2 colori
tabella piano ferie
calendario 2024-2025
materiale: carta

- f.to: 25x14 cm ca
- 20



f.to 25x14 cm ca



BL



AZ

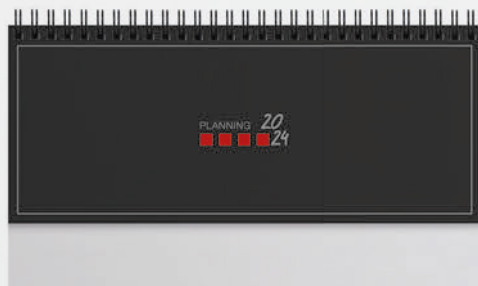

NE



RO

Interno colore azzurro/rosso varianti AZ e BL

Interno colore grigio/rosso varianti GR e RO

01 Lunedì	02 Martedì	03 Mercoledì	04 Giovedì	05 Venerdì	06 Sabato	07 Domenica
08	09	10	11	12	13	14
15	16	17	18	19	20	21
22	23	24	25	26	27	28
29	30	31				

GENNAIO 2024 L M M G V S D L M M G V S D L M M G V S D L M M

Settimana 01

01 Lunedì	02 Martedì	03 Mercoledì	04 Giovedì	05 Venerdì	06 Sabato	07 Domenica

01 Lunedì	02 Martedì	03 Mercoledì	04 Giovedì	05 Venerdì	06 Sabato	07 Domenica
08	09	10	11	12	13	14
15	16	17	18	19	20	21
22	23	24	25	26	27	28
29	30	31				

GENNAIO 2024 L M M G V S D L M M G V S D L M M G V S D L M M

Settimana 01

01 Lunedì	02 Martedì	03 Mercoledì	04 Giovedì	05 Venerdì	06 Sabato	07 Domenica

PB473 Libro Prenotazioni

576 pagine

ven. sab. e festivi in doppia pagina

carta bianca con stampa a 1 colore

segnapagine, inserti informativi

edizione multilingue:

IT - GB - FR - DE - ES - PT

foratura parallela al dorso

rubrica telefonica, calendario 2025

quadranti imbottiti, cucitura perimetrale

materiale: poliuretano termovirante



f.to agenda: 21x29,7 cm ca

10

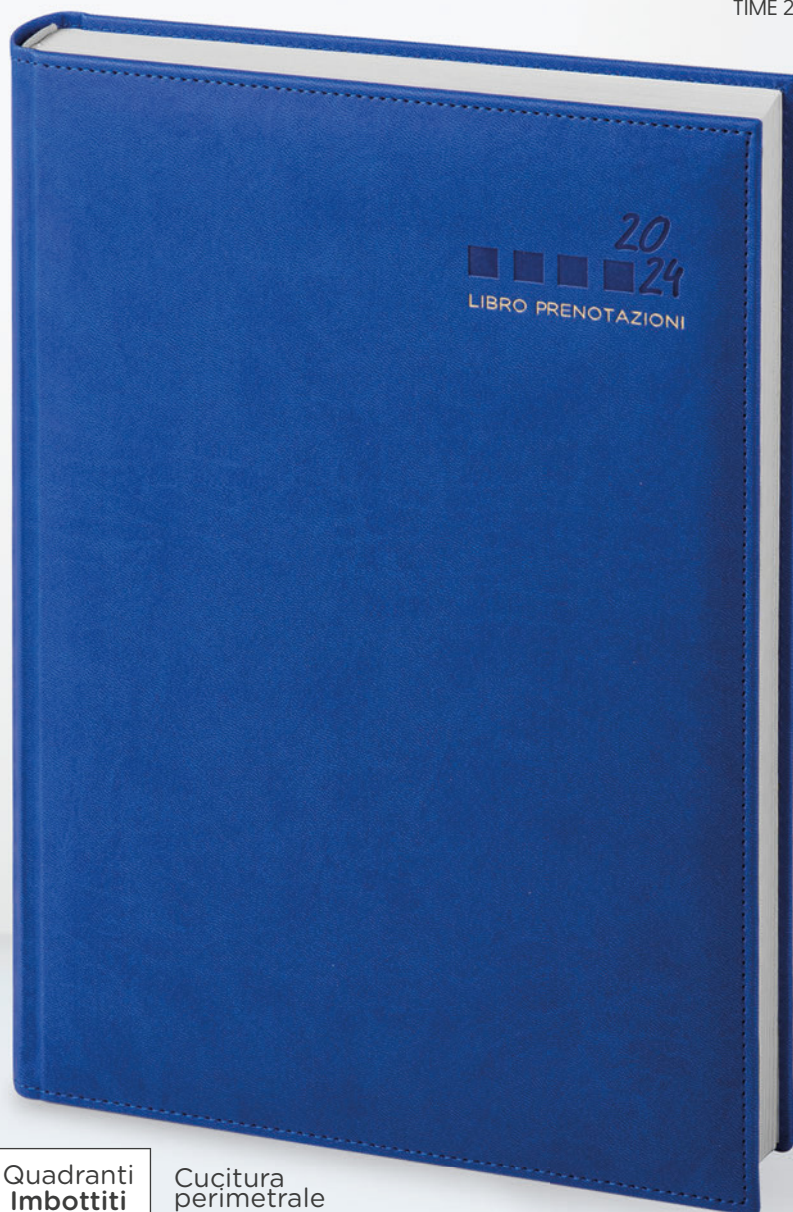
AS080 Astuccio su richiesta**NEW!****BL****GR****TA****Quadranti
Imbottiti****Cucitura
perimetrale****Interno Giornaliero
Festivi doppia pagina**

f.to 21x29,7

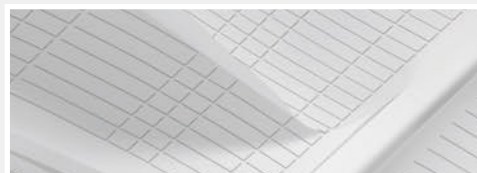
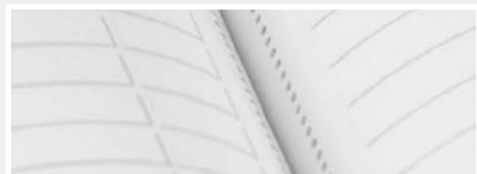
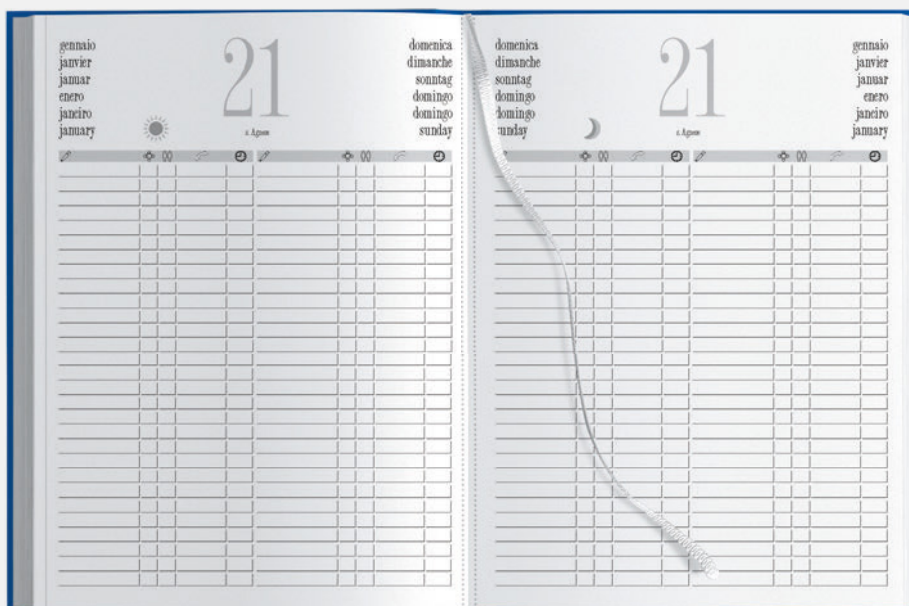
**Pagine Removibili****Foratura Parallela al dorso**

PB474 Libro Prenotazioni

576 pagine

ven. sab. e festivi in doppia pagina

carta bianca con stampa a 1 colore

segnapagine, inserti informativi

edizione multilingue:

IT - GB - FR - DE - ES - PT

foratura parallela al dorso

rubrica telefonica, calendario 2025

quadranti imbottiti, cucitura perimetrale

materiale: poliuretano termovirante



f.to agenda: 21x29,7 cm ca

10

AS080 Astuccio su richiesta

Quadranti Imbottiti



Rifinita con cucitura perimetrale

BL

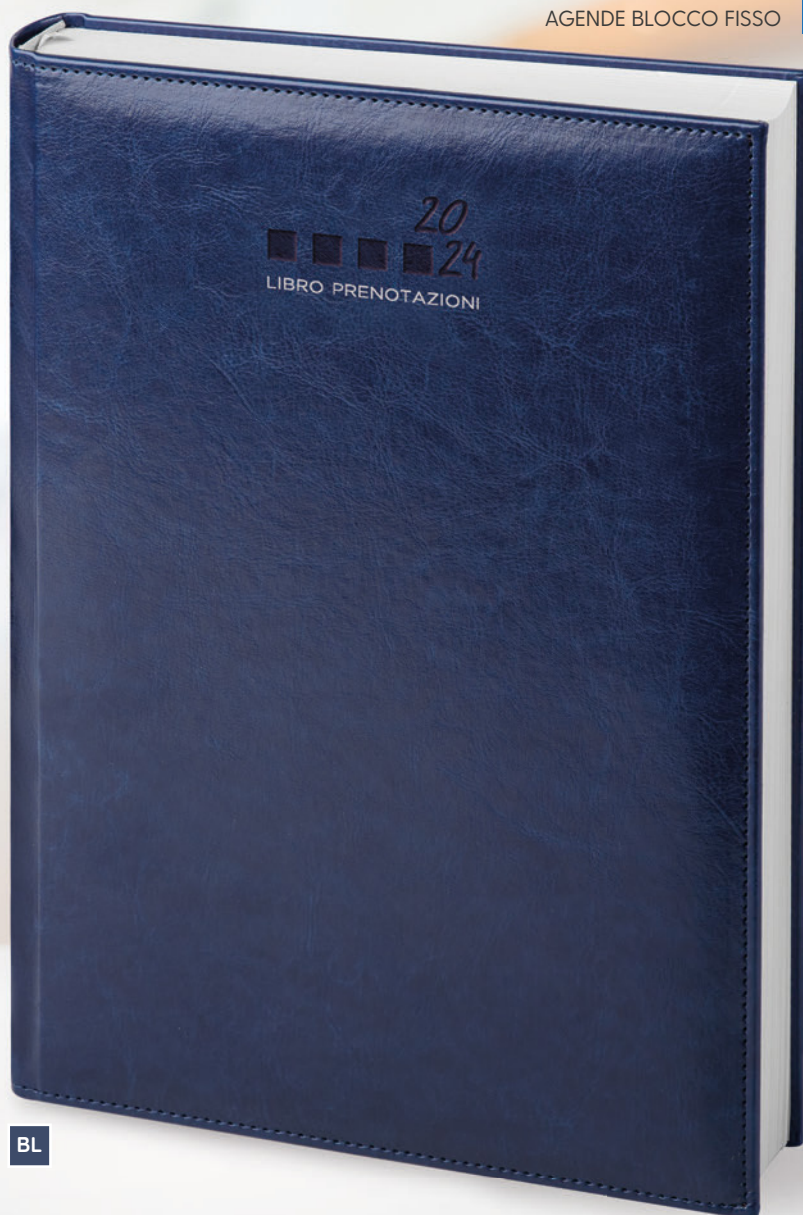
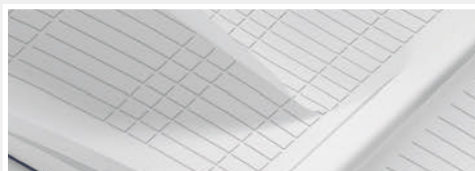
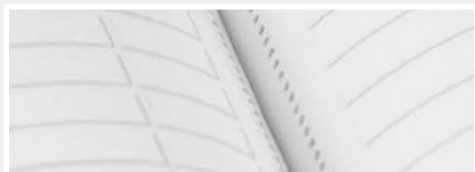
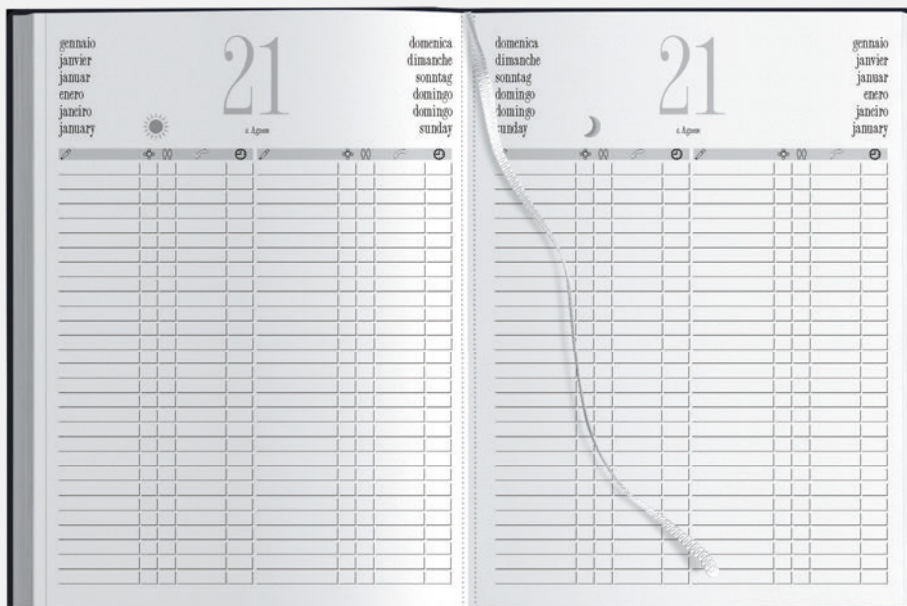
**Interno Giornaliero**
Festivi doppia pagina
f.to 21x29,7Pagine **Removibili**Foratura **Parallela al dorso**

PB308 Maxi Agenda

400 pagine sab. e dom. separati
 anno 2024 + gennaio 2025
 edizione multilingue:
 IT - GB - FR - DE
 inserti informativi, segnapagina
 rubrica telefonica, quadrante flessibile
 foratura parallela al dorso
 materiale: poliuretano termovirante



☑ f.to agenda: 21x29,7 cm ca
 10

AS060 Astuccio su richiesta

NEW!

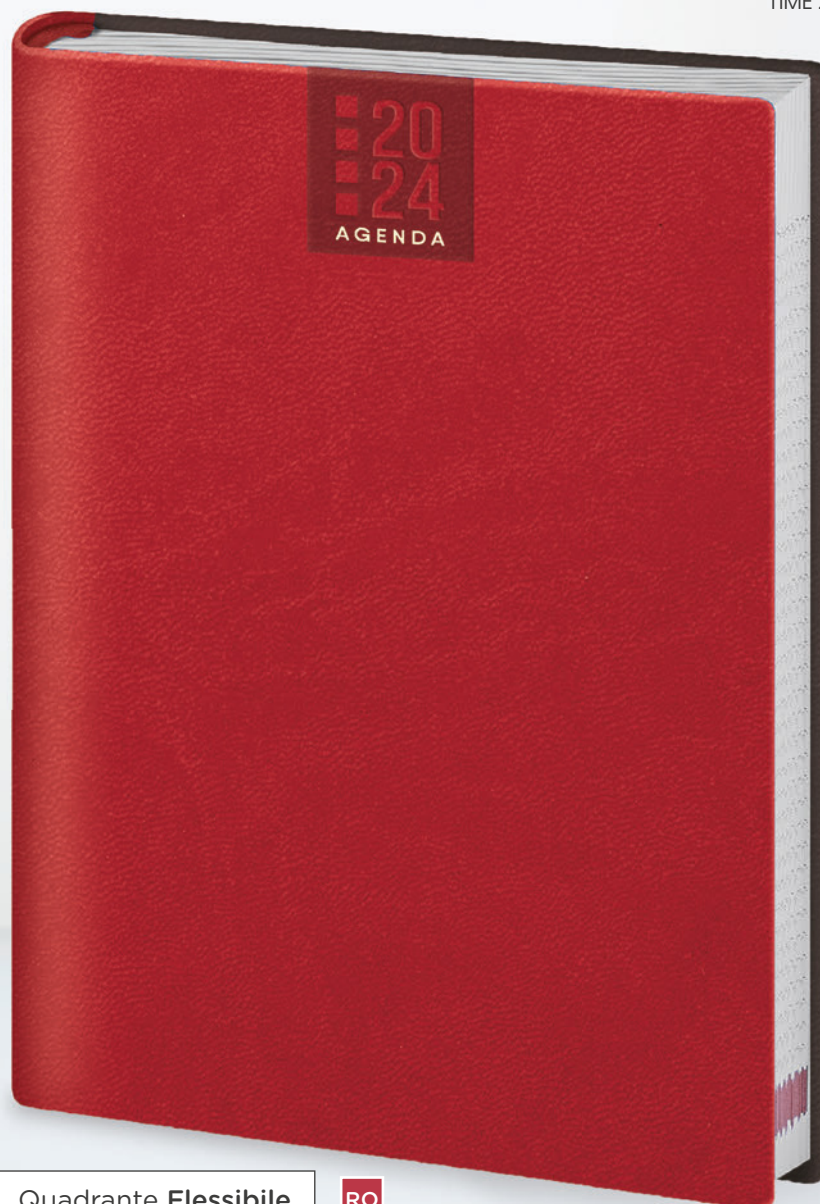

Termovirante



Quadrante Flessibile

RO

**Interno Sabato
 e domenica separati**
 f.to 21x29,7

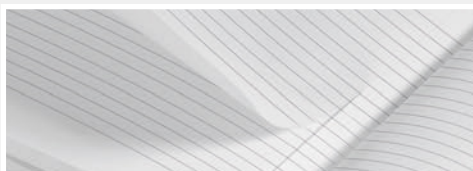

Pagine Removibili

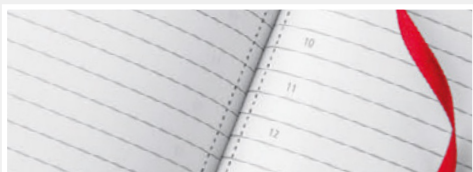

Foratura Parallela al dorso

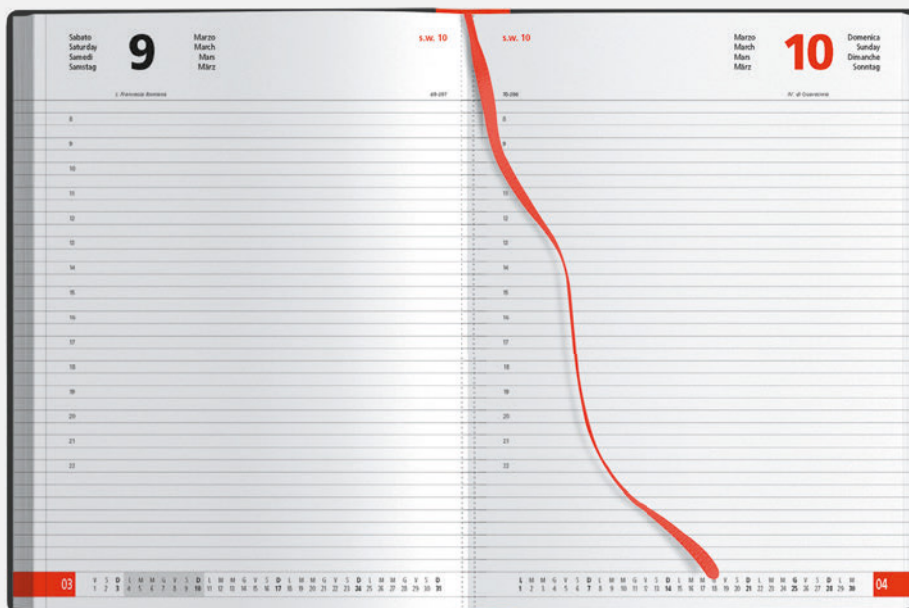

PB505 Maxi Agenda

400 pagine sab. e dom. separati
 anno 2024 + gennaio 2025
 edizione multilingue:
 IT - GB - FR - DE
 inserti informativi, segnapagine
 rubrica telefonica, quadranti imbottiti
 foratura parallela al dorso
 materiale: poliuretano



☑ f.to agenda: 21x29,7 cm ca
 📦 10

AS060 Astuccio su richiesta



BO



Quadranti Imbottiti

BL

Interno Sabato e domenica separati f.to 21x29,7

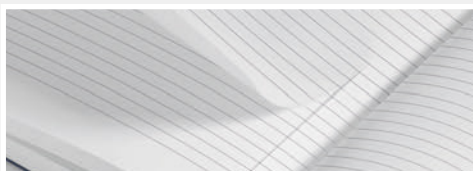

Pagine **Removibili**

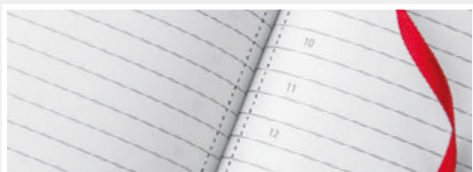

Foratura **Parallela** al dorso

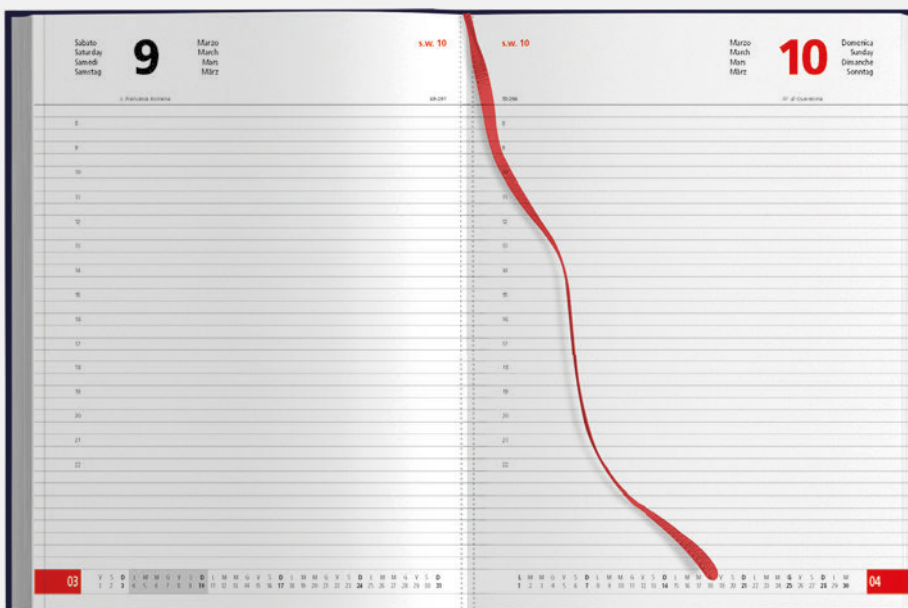

PB506 Maxi Agenda

132 pagine
 edizione multilingue:
 IT - GB - FR - DE - ES - PT
 inserti informativi, rubrica telefonica
 quadranti imbottiti, inserto cartografico
 segnapagina, materiale: gommato



f.to agenda: 20x27 cm ca
 20

AS050 Astuccio su richiesta



La carta proviene da
 materiale certificato
 FSC®, materiale riciclato
 e/o legno controllato.



Quadranti Imbottiti



BL

**Interno
 settimanale**
 f.to 20x27



Inserto **cartografico**



PB510 Maxi Agenda

404 pag. sab. e dom. separati
 edizione multilingue:
 IT - GB - FR - DE - ES - PT
 inserti informativi, rubrica telefonica
 segnapagina, inserto cartografico
 quadranti imbottiti,
 materiale: gommato



f.to agenda: 17x24 cm ca
 20

AS020 Astuccio su richiesta

Quadranti Imbottiti



La carta proviene da
 materiale certificato
 FSC®, materiale riciclato
 e/o legno controllato.

BO

BL

Interno sabato e domenica separati f.to 17x24



Inserto cartografico

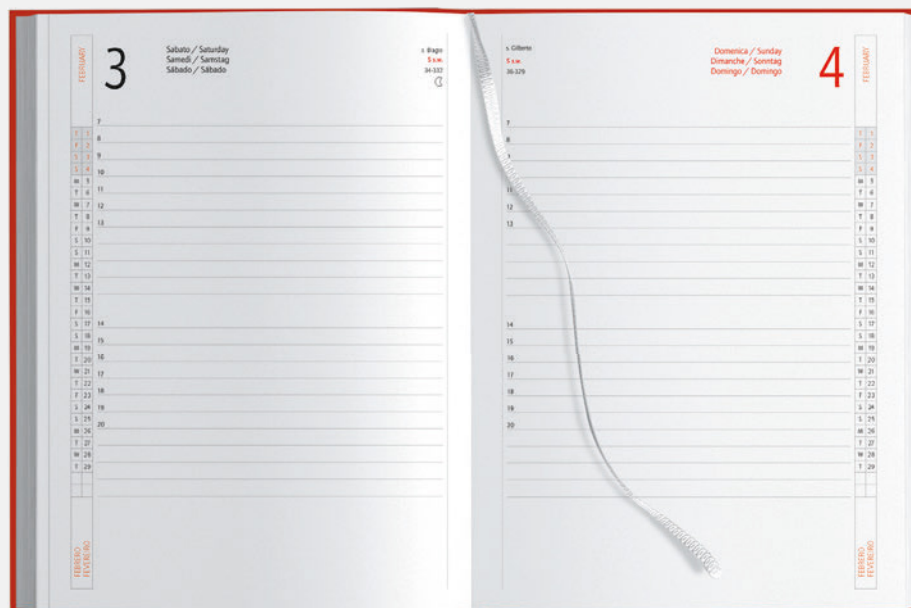



IT

Quadranti **Imbottiti**

AZ

PB512 Maxi Agenda

324 pag. sab. e dom. abbinati

edizione multilingue:

IT - GB - FR - DE - ES - PT

inserti informativi, rubrica telefonica

segnapagina, inserto cartografico

quadranti imbottiti

materiale: gommato



f.to agenda: 17x24 cm ca

20

AS020 Astuccio su richiesta



Inserto **cartografico**

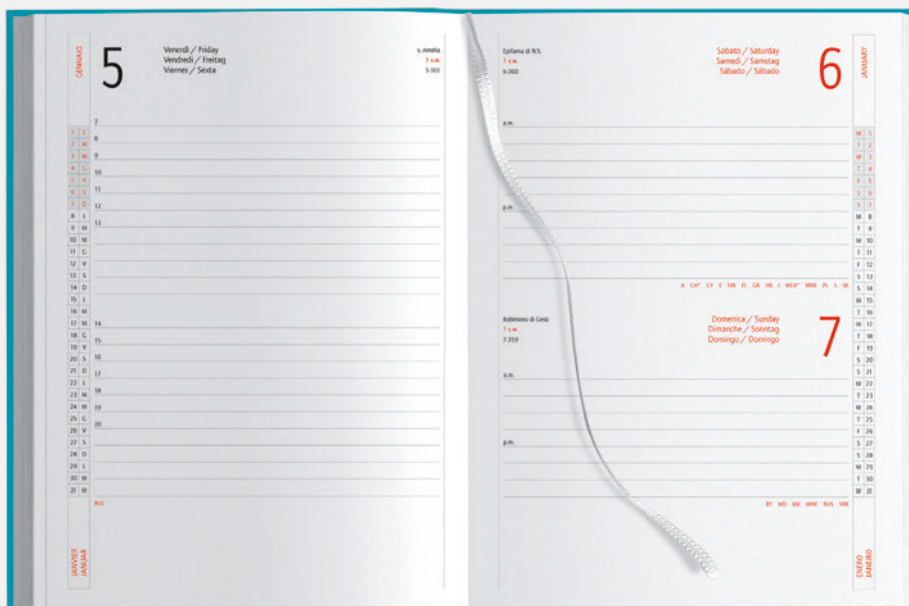

PB520 Agenda

320 pag. sab. e dom. abbinati
 edizione multilingue:
 IT - GB - FR - DE - ES - PT
 inserti informativi, rubrica telefonica
 quadranti imbottiti, segnapagine
 materiale: gommato



f.to agenda: 12x17 cm ca
 20

AS090 Astuccio su richiesta



La carta proviene da
 materiale certificato FSC®,
 materiale riciclato e/o
 legno controllato.

Quadranti **Imbottiti**

**Interno sabato
 e domenica
 abbinati
 f.to 12x17**



Agenda con **elastico e portapenna**



PB528 f.to 15x21

BL



PB524 f.to 17x24

VE

Agende porta penna

carta bianca con stampa a 2 colori
edizione multilingue: IT - GB - FR - DE - ES - PT
inserti informativi e rubrica telefonica
segnapagina, chiusura con elastico
porta penna, corredato di astuccio
materiale: midi cartonato



PB528 Agenda

320 pag. sab. e dom. abbinati

☑ f.to agenda: 15x21 cm ca 📦 20

Inserto cartografico



PB524 Maxi agenda

320 pag. sab. e dom. abbinati

☑ f.to agenda: 17x24 cm ca 📦 20

NEW!



BO



GR



NE



RO



RY

PB528 f.to 15x21
sab. e dom. abbinati

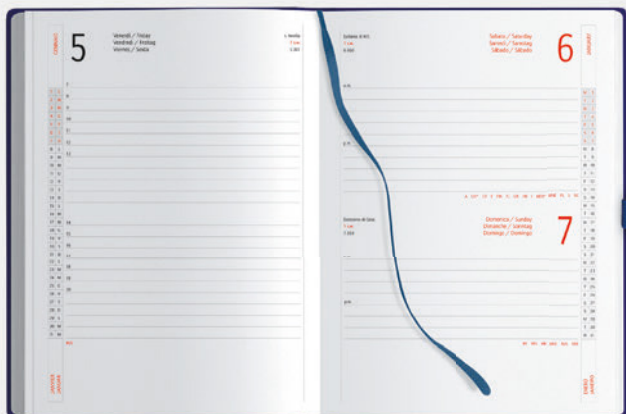

PB524 f.to 17x24 sab. e dom. abbinati

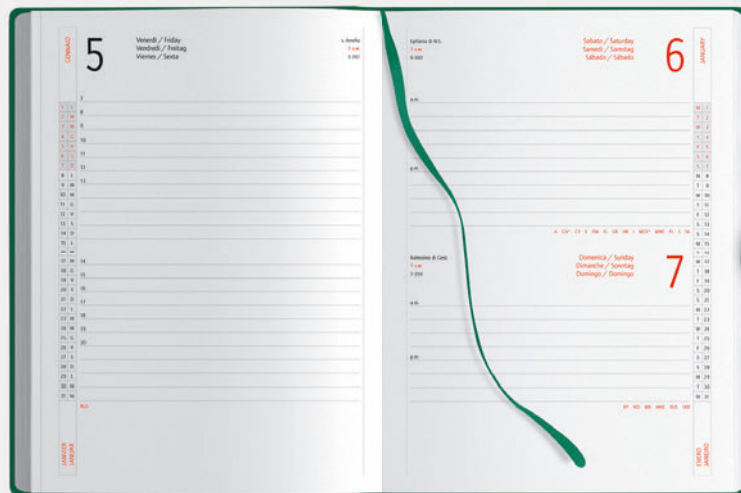

PB526 Maxi agenda

128 pag. settimanali, edizione multilingue: IT - GB- FR- DE - ES - PT
chiusura con elastico, segnapagina, inserti informativi e rubrica telefonica
portapenne, corredato di astuccio, materiale: midi cartonato

☑ f.to agenda: 17x24 cm ca  30



BL

BO

RO

NE

GR

VE

Agenda con elastico e portapenna

RY

Interno settimanale

f.to 17x24



Inserto cartografico



PB527 Agenda



320 pag. sab. e dom. abbinati
 edizione multilingue: IT - GB- FR- DE - ES - PT
 chiusura con elastico, segnapagina
 inserti informativi, rubrica telefonica
 portapenne, corredato di astuccio
 materiale: midi cartonato

☑ f.to agenda: 12x17 cm ca
 📦 20

NEW!



RO

BL



BO



GR



NE



RY



VE



Interno sabato e domenica abbinati
 f.to 12x17



Inserto cartografico

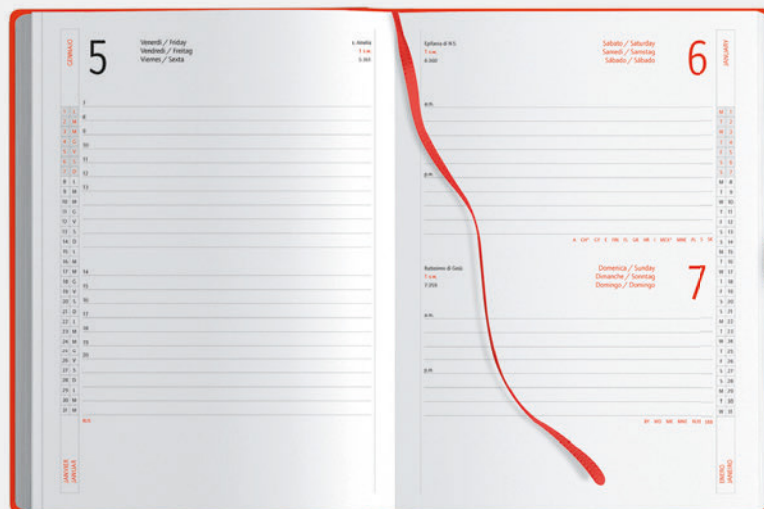

Quadranti Imbottiti



IT



La carta proviene da materiale certificato FSC®, materiale riciclato e/o legno controllato.

RO

PB530 Agenda

324 pag. sab. e dom. abbinati
edizione multilingue:
IT - GB - FR - DE - ES - PT
inserti informativi e rubrica telefonica
segnapagine, inserto cartografico
quadranti imbottiti, materiale: gommato



f.to agenda: 15x21 cm ca
20

AS010 Astuccio su richiesta

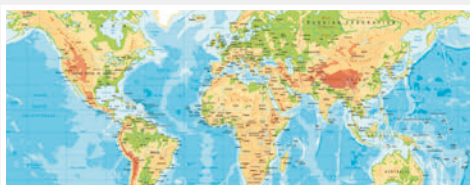

Inserto cartografico

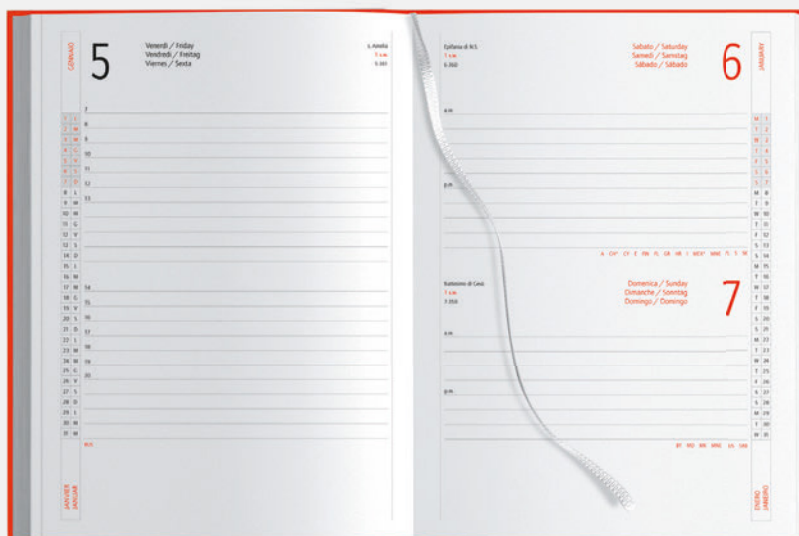



BL

Quadranti Imbottiti

**Interno sabato
e domenica separati**
f.to 15x21

PB532 Agenda

404 pag. sab. e dom. separati
edizione multilingue: IT - GB- FR- DE - ES - PT
inserti informativi e rubrica telefonica
segnapagina, inserto cartografico
quadranti imbottiti
materiale: gommato



f.to agenda: 15x21 cm ca
 20

AS010 Astuccio su richiesta



La carta proviene da
materiale certificato
FSC®, materiale riciclato
e/o legno controllato.



Inserto cartografico

PB535 Agenda

324 pag. sab. e dom. abbinati
 edizione multilingue: IT - GB - FR - DE
 inserti informativi e rubrica telefonica
 segnapagina, inserto cartografico
 quadranti imbottiti
 materiale: gommato



f.to agenda: 15x21 cm ca
 20



La carta proviene da
 materiale certificato FSC®,
 materiale riciclato e/o legno
 controllato.

BO

AS010 Astuccio su richiesta

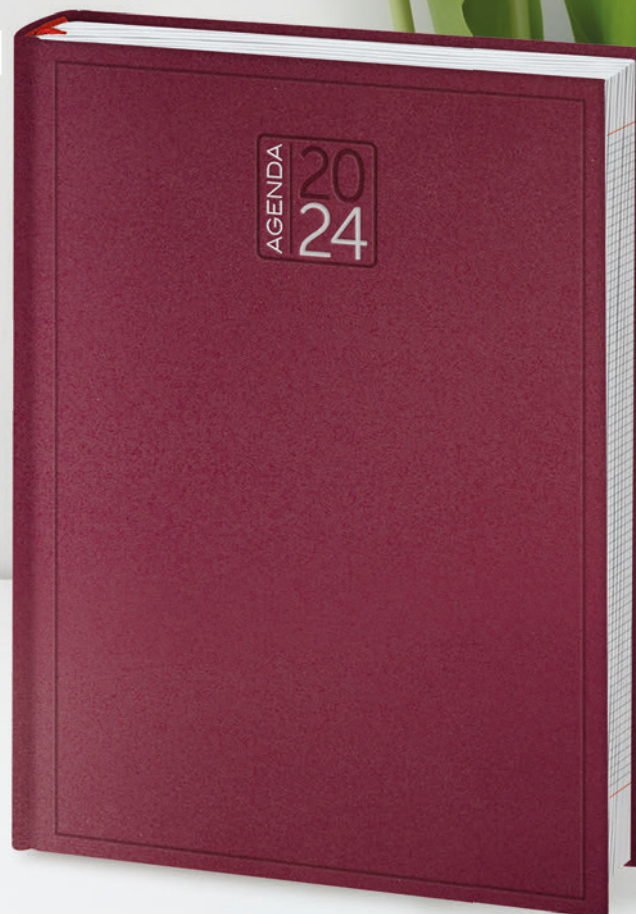

Quadranti Imbottiti

**Interno sabato
 e domenica abbinati**
 f.to 15x21



Inserto cartografico

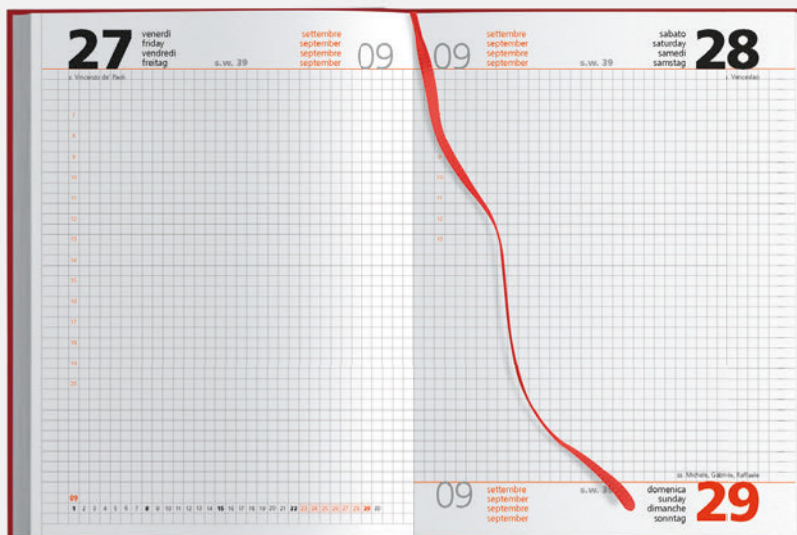

Quadranti Imbottiti



IT



La carta proviene da materiale certificato FSC®, materiale riciclato e/o legno controllato.

AZ

PB540 Maxi Agenda

132 pagine
 edizione multilingue:
 IT - GB - FR- DE - ES - PT
 inserti informativi, rubrica telefonica
 segnapagina, inserto cartografico
 quadranti imbottiti, materiale: gommato



f.to agenda: 17x24 cm ca
 30

AS033 Astuccio su richiesta



Inserto cartografico



PB552 Agenda Tascabile

132 pagine, edizione multilingue: IT - GB- FR- DE - ES - PT
 inserto cartografico, inserti informativi e rubrica telefonica
 elastico in tinta, materiale: gommato



f.to agenda: 8x15 cm ca
 100

AS040 Astuccio su richiesta



Interno settimanale f.to 8x15



Inserto **cartografico**

Turnario del lavoratore 2024											
GENNAIO JANUARY	PRESENZE										
	DOMENICA	TURNO	LAVORO MATERIA	INFERMIA	FERIE	PERMESSI	CONGEDI MATERIA	CONGEDI MATERIA	CONGEDI MATERIA	CONGEDI MATERIA	CONGEDI MATERIA
1 Lunedì											
2 Martedì											
3 Mercoledì											
4 Giovedì											
5 Venerdì											
6 Sabato											
7 Domenica											
8 Lunedì											
9 Martedì											
10 Mercoledì											
11 Giovedì											
12 Venerdì											
13 Sabato											
14 Domenica											
15 Lunedì											
16 Martedì											
17 Mercoledì											
18 Giovedì											
19 Venerdì											
20 Sabato											
21 Domenica											
22 Lunedì											
23 Martedì											
24 Mercoledì											
25 Giovedì											
26 Venerdì											
27 Sabato											
28 Domenica											
29 Lunedì											
30 Martedì											
31 Mercoledì											

Turnario del lavoratore **2024**



Interno settimanale

Quadranti imbottiti

AR

PB550 Agenda Tascabile

132 pagine, inserto cartografico
 edizione multilingue: IT - GB - FR - DE - ES - PT
 inserti informativi e rubrica telefonica
 materiale: gommato



f.to agenda: 8x15 cm ca
 100

AS040 Astuccio su richiesta

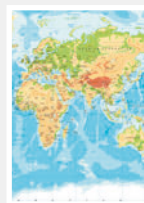

Inserto cartografico



PB590 Blitz



calendario 2024-2025 tascabile
 rubrica telefonica, materiale: pvc

f.to: 7,5x14 cm ca
 50/500



RY



PB544 Agenda Giornaliera

352 pagine:
 333 pag. agenda sab. e dom. abbinati
 12 pag. turnario del lavoratore
 3 pag. per note
 4 pag. con perforatura removibile verticale
 carta avorio, stampa 1 colore
 inserti informativi, edizione multilingue
 quadranti con angoli tondi
 segnapagina, chiusura con elastico
 tasca posteriore interna per foglietti e card
 materiale: midi cartonato



☑ f.to agenda: 9x15 cm ca

📦 20

AS045 Astuccio su richiesta

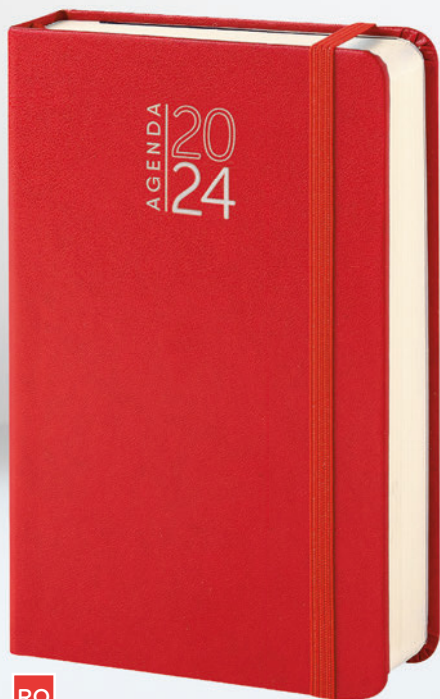

RO

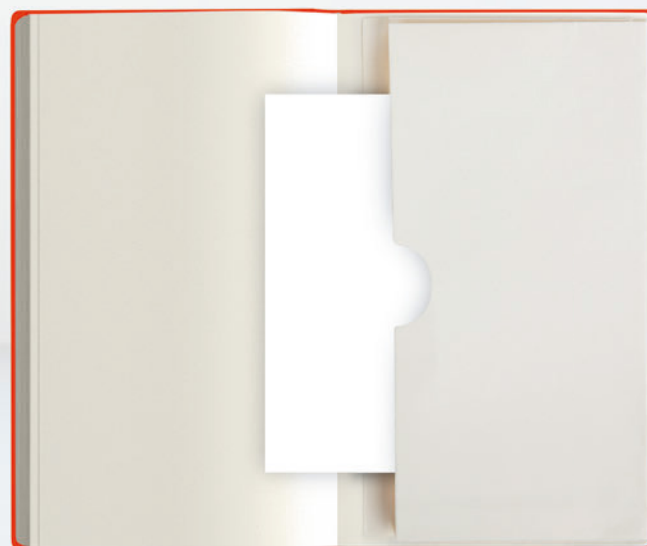
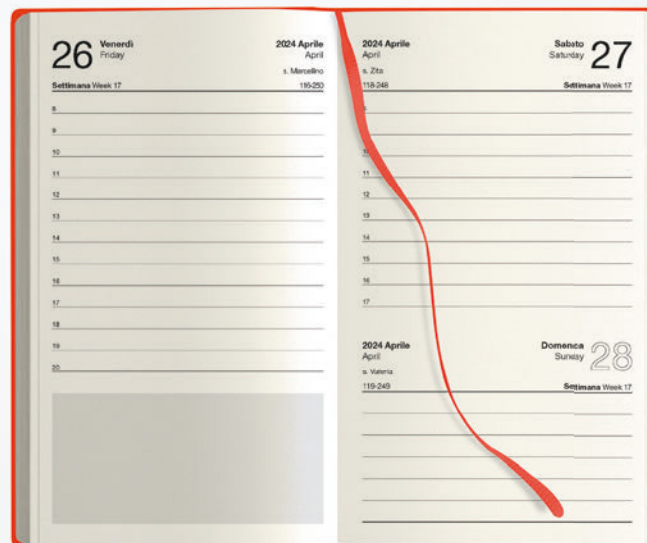

Tasca interna posteriore

Interno sabato e domenica abbinati f.to 9x15

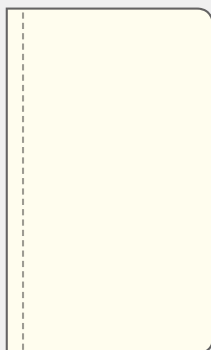

4 pag. perforate

180

Turnario del lavoratore 2024												Turnario del lavoratore 2024																	
GEMERCO						PRINAVIO						TOSCANO						TOSCANO											
GEMERCO						PRINAVIO						TOSCANO						TOSCANO											
1	2	3	4	5	6	7	8	9	10	11	12	13	14	15	16	17	18	19	20	21	22	23	24	25	26	27	28	29	30
1	2	3	4	5	6	7	8	9	10	11	12	13	14	15	16	17	18	19	20	21	22	23	24	25	26	27	28	29	30
1	2	3	4	5	6	7	8	9	10	11	12	13	14	15	16	17	18	19	20	21	22	23	24	25	26	27	28	29	30
1	2	3	4	5	6	7	8	9	10	11	12	13	14	15	16	17	18	19	20	21	22	23	24	25	26	27	28	29	30
1	2	3	4	5	6	7	8	9	10	11	12	13	14	15	16	17	18	19	20	21	22	23	24	25	26	27	28	29	30
1	2	3	4	5	6	7	8	9	10	11	12	13	14	15	16	17	18	19	20	21	22	23	24	25	26	27	28	29	30
1	2	3	4	5	6	7	8	9	10	11	12	13	14	15	16	17	18	19	20	21	22	23	24	25	26	27	28	29	30
1	2	3	4	5	6	7	8	9	10	11	12	13	14	15	16	17	18	19	20	21	22	23	24	25	26	27	28	29	30
1	2	3	4	5	6	7	8	9	10	11	12	13	14	15	16	17	18	19	20	21	22	23	24	25	26	27	28	29	30
1	2	3	4	5	6	7	8	9	10	11	12	13	14	15	16	17	18	19	20	21	22	23	24	25	26	27	28	29	30
1	2	3	4	5	6	7	8	9	10	11	12	13	14	15	16	17	18	19	20	21	22	23	24	25	26	27	28	29	30
1	2	3	4	5	6	7	8	9	10	11	12	13	14	15	16	17	18	19	20	21	22	23	24	25	26	27	28	29	30
1	2	3	4	5	6	7	8	9	10	11	12	13	14	15	16	17	18	19	20	21	22	23	24	25	26	27	28	29	30
1	2	3	4	5	6	7	8	9	10	11	12	13	14	15	16	17	18	19	20	21	22	23	24	25	26	27	28	29	30
1	2	3	4	5	6	7	8	9	10	11	12	13	14	15	16	17	18	19	20	21	22	23	24	25	26	27	28	29	30
1	2	3	4	5	6	7	8	9	10	11	12	13	14	15	16	17	18	19	20	21	22	23	24	25	26	27	28	29	30
1	2	3	4	5	6	7	8	9	10	11	12	13	14	15	16	17	18	19	20	21	22	23	24	25	26	27	28	29	30
1	2	3	4	5	6	7	8	9	10	11	12	13	14	15	16	17	18	19	20	21	22	23	24	25	26	27	28	29	30
1	2	3	4	5	6	7	8	9	10	11	12	13	14	15	16	17	18	19	20	21	22	23	24	25	26	27	28	29	30
1	2	3	4	5	6	7	8	9	10	11	12	13	14	15	16	17	18	19	20	21	22	23	24	25	26	27	28	29	30
1	2	3	4	5	6	7	8	9	10	11	12	13	14	15	16	17	18	19	20	21	22	23	24	25	26	27	28	29	30
1	2	3	4	5	6	7	8	9	10	11	12	13	14	15	16	17	18	19	20	21	22	23	24	25	26	27	28	29	30
1	2	3	4	5	6	7	8	9	10	11	12	13	14	15	16	17	18	19	20	21	22	23	24	25	26	27	28	29	30
1	2	3	4	5	6	7	8	9	10	11	12	13	14	15	16	17	18	19	20	21	22	23	24	25	26	27	28	29	30
1	2	3	4	5	6	7	8	9	10	11	12	13	14	15	16	17	18	19	20	21	22	23	24	25	26	27	28	29	30
1	2	3	4	5	6	7	8	9	10	11	12	13	14	15	16	17	18	19	20	21	22	23	24	25	26	27	28	29	30
1	2	3	4	5	6	7	8	9	10	11	12	13	14	15	16	17	18	19	20	21	22	23	24	25	26	27	28	29	30
1	2	3	4	5	6	7	8	9	10	11	12	13	14	15	16	17	18	19	20	21	22	23	24	25	26	27	28	29	30
1	2	3	4	5	6	7	8	9	10	11	12	13	14	15	16	17	18	19	20	21	22	23	24	25	26	27	28	29	30
1	2	3	4	5	6	7	8	9	10	11	12	13	14	15	16	17	18	19	20	21	22	23	24	25	26	27	28	29	30
1	2	3	4	5	6	7	8	9	10	11	12	13	14	15	16	17	18	19	20	21	22	23	24	25	26	27	28	29	30
1	2	3	4	5	6	7	8	9	10	11	12	13	14	15	16	17	18	19	20	21	22	23	24	25	26	27	28	29	30
1	2	3	4	5	6	7	8	9	10	11	12	13	14	15	16	17	18	19	20	21	22	23	24	25	26	27	28	29	30
1	2	3	4	5	6	7	8	9	10	11	12	13	14	15	16	17	18	19	20	21	22	23	24	25	26	27	28	29	30
1	2	3	4	5	6	7	8	9	10	11	12	13	14	15	16	17	18	19	20	21	22	23	24	25	26	27	28	29	30
1	2	3	4	5	6	7	8	9	10	11	12	13	14	15	16	17	18	19	20	21	22	23	24	25	26	27	28	29	30
1	2	3	4	5	6	7	8	9	10	11	12	13	14	15	16	17	18	19	20	21	22	23	24	25	26	27	28	29	30
1	2	3	4	5	6	7	8	9	10	11	12	13	14	15	16	17	18	19	20	21	22	23	24	25	26	27	28	29	30
1	2	3	4	5	6	7	8	9	10	11	12	13	14	15	16	17	18	19	20	21	22	23	24	25	26	27	28	29	30
1	2	3	4	5	6	7	8	9	10	11	12	13	14	15	16	17	18	19	20	21	22	23	24	25	26	27	28	29	30
1	2	3	4	5	6	7	8	9	10	11	12	13	14	15	16	17	18	19	20	21	22	23	24	25	26	27	28	29	30
1	2	3	4	5	6	7	8	9	10	11	12	13	14	15	16	17	18	19	20	21	22	23	24	25	26	27	28	29	30
1	2	3	4	5	6	7	8	9	10	11	12	13	14	15	16	17	18	19	20	21	22	23	24	25	26	27	28	29	30
1	2	3	4	5	6	7	8	9	10	11	12	13	14	15	16	17	18	19	20	21	22	23	24	25	26	27	28	29	30
1	2	3	4	5	6	7	8	9	10	11	12	13	14	15	16	17	18	19	20	21	22	23	24	25	26	27	28	29	30
1	2	3	4	5	6	7	8	9	10	11	12	13	14	15	16	17	18	19	20	21	22	23	24	25	26	27	28	29	30
1	2	3	4	5	6	7	8	9	10	11	12	13	14	15	16	17	18	19	20	21	22	23	24	25	26	27	28	29	30
1	2	3	4	5	6	7	8	9	10	11	12	13	14	15	16	17	18	19	20	21	22	23	24	25	26	27	28	29	30
1	2	3	4	5	6	7	8	9	10	11	12	13	14	15	16	17	18	19	20	21	22	23	24	25	26	27	28	29	30
1	2	3	4	5	6	7	8	9	10	11	12	13	14	15	16	17	18	19	20	21	22	23	24	25	26	27	28	29	30
1	2	3	4	5	6	7	8	9	10	11	12	13	14	15	16	17	18	19	20	21	22	23	24	25	26	27	28	29	30
1	2	3	4	5	6	7	8	9	10	11	12	13	14	15	16	17	18	19	20	21	22	23	24	25	26	27	28	29	30
1	2	3	4	5	6	7	8	9	10	11	12	13	14	15	16	17	18	19											

PB546 Agenda Settimanale

- 192 pagine:
- 128 pag. agenda settimanale
- 12 pag. turnario del lavoratore
- 20 pag. per note
- 16 pag. con perforatura removibile verticale
- 16 pag. talloncini removibili con doppia perforatura carta avorio, stampa a 1 colore, edizione multilingue
- inserti informativi, tasca posteriore interna p/card
- quadranti con angoli tondi
- segnapagine, chiusura con elastico
- materiale: midi cartonato



f.to agenda: 9x14 cm ca
20

AS046 Astuccio su richiesta

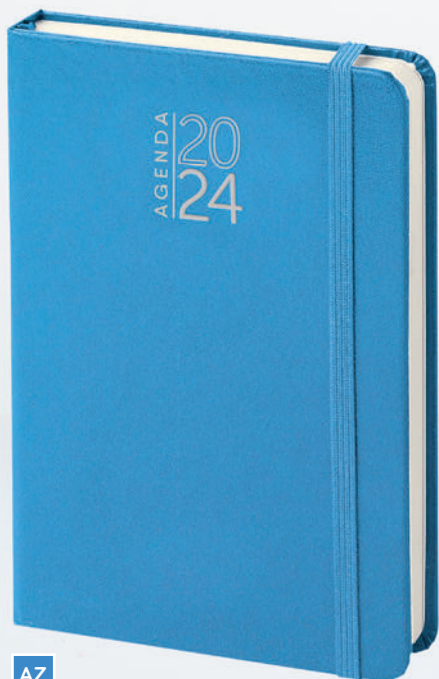
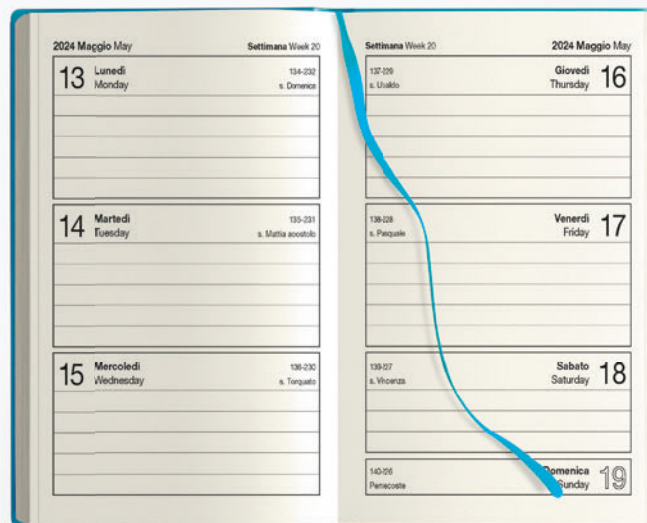

AZ

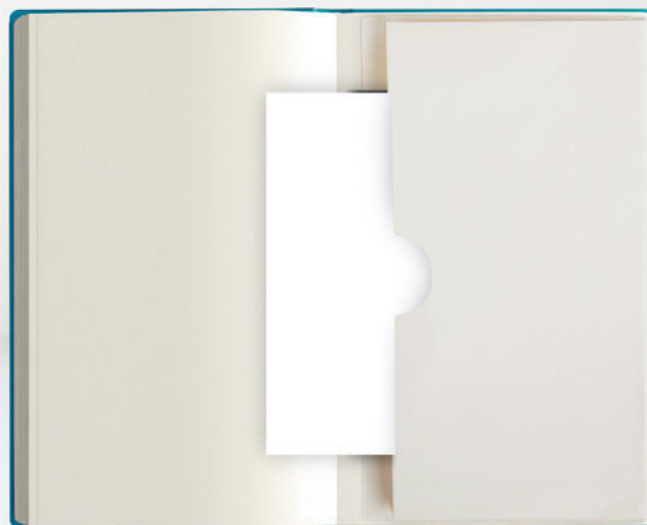

Tasca interna posteriore

Interno settimanale

f.to 9x14

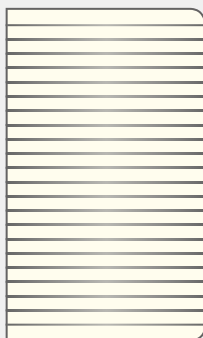

20 pag. note

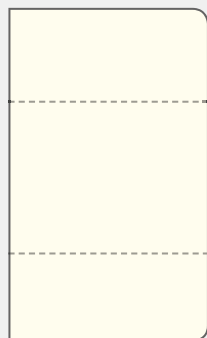

16 pag. con talloncini removibili

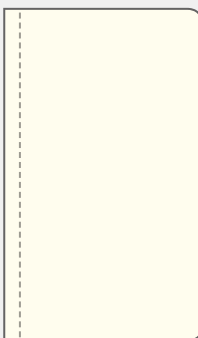

16 pag. perforate

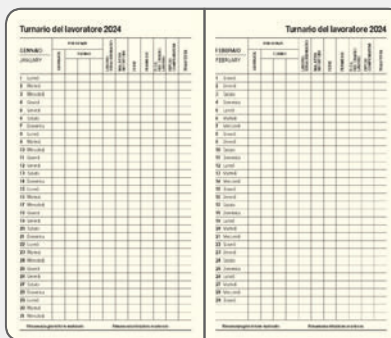

12 pag. Turnario del lavoratore

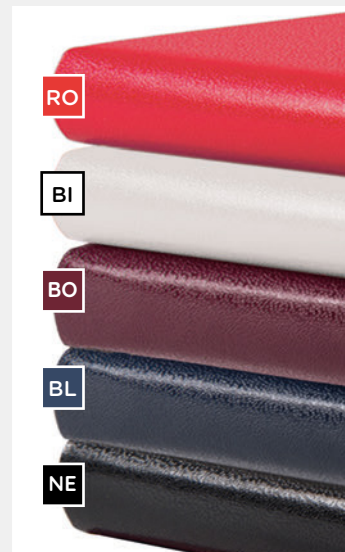

PB572 Parure agenda e penna

352 pagine: 333 pag. agenda sab. e dom. abbinati
4 pag. removibili perforate, 12 pag. turnario, 3 pag. per le note
quadranti con angoli tondi, tasca posteriore interna
chiusura con elastico, corredata di penna, materiale: midi cartonato

☑ f.to agenda: 9x15 cm ca ☑ f.to astuccio: 17,5x17,5 cm ca 📦 20/80



BL



BO



NE

Interno sabato e domenica abbinati f.to 9x15

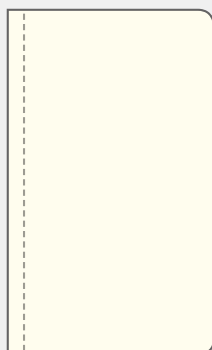

4 pag. perforate

Turnario del lavoratore 2024											
GENNAIO						FEBBRAIO					
Giorno	1	2	3	4	5	Giorno	1	2	3	4	5
1						1					
2						2					
3						3					
4						4					
5						5					
6						6					
7						7					
8						8					
9						9					
10						10					
11						11					
12						12					
13						13					
14						14					
15						15					
16						16					
17						17					
18						18					
19						19					
20						20					
21						21					
22						22					
23						23					
24						24					
25						25					
26						26					
27						27					
28						28					
29						29					
30						30					
31						31					

12 pag. Turnario del lavoratore

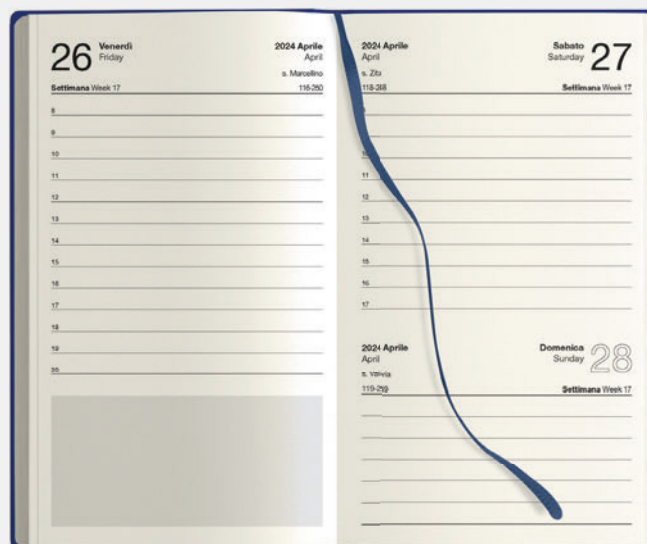

formato 9x15 cm ca

PB573 Parure agenda e penna



192 pagine: 128 pag. agenda settimanale, 20 pag. per note
 12 pag. turnario del lavoratore, 16 pag. con perforatura removibile verticale
 16 pag. talloncini removibili con doppia perforatura
 tasca posteriore interna, chiusura con elastico, corredata di penna
 materiale: midi cartonato

☑ f.to agenda: 9x14 cm ca ☑ f.to astuccio: 17,5x17,5 cm ca 📦 20/80



Interno settimanale
 f.to 9x14



20 pag. note

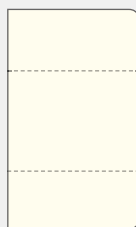

16 pag. talloncini removibili

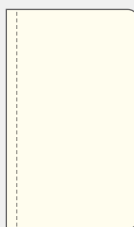

16 pag. perforate



12 pag. Turnario del lavoratore

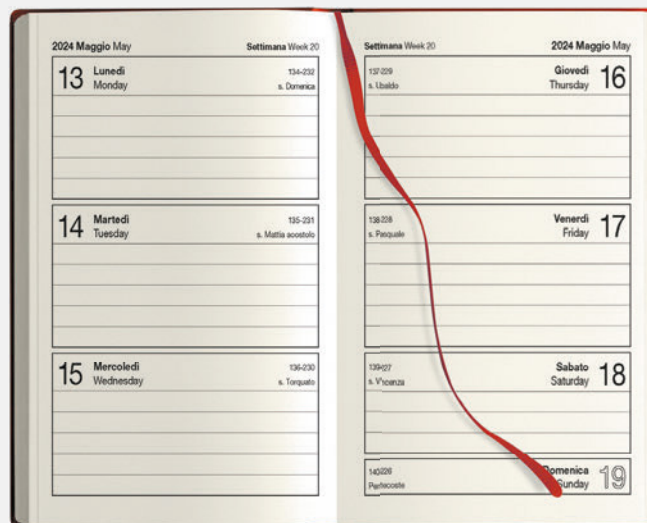

formato 9x14 cm ca

09

Notes

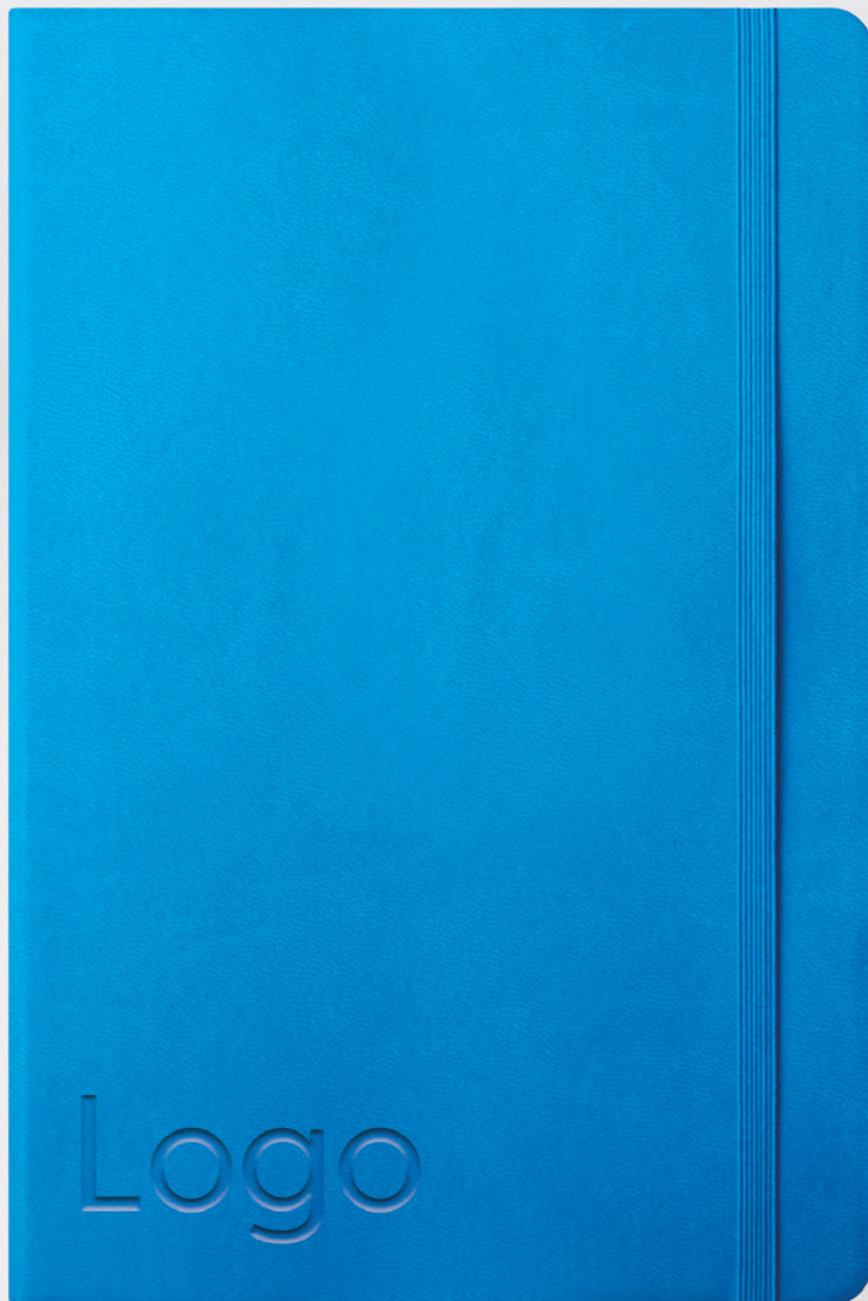

PB569 Parure canvas**NEW!**

notes con elastico
 160 pagine avorio a righe
 segnapagina e portapenne in tinta
 quadranti con angoli tondi
 chiusura con elastico
 corredata di penna
 materiale: cotone canvas e sughero



- f.to notes: 14x21 cm ca
- f.to astuccio: 17,3x22,3 cm ca
- 30

f.to 14x21 cm ca

MA

**Interno a righe**

EC

PB575 f.to 14x21



PB576 f.to 9x14



Notes in sughero

160 pagine a righe carta avorio
segnapagina ed elastico in tinta
quadranti ad angoli tondi
chiusura con elastico, portapenne
materiale: sughero



PB575 Notes

☑ f.to agenda: 14x21 cm ca 📦 20/40



PB576 Notes tascabile

☑ f.to agenda: 9x14 cm ca 📦 20/80

Interno avorio pagine a righe

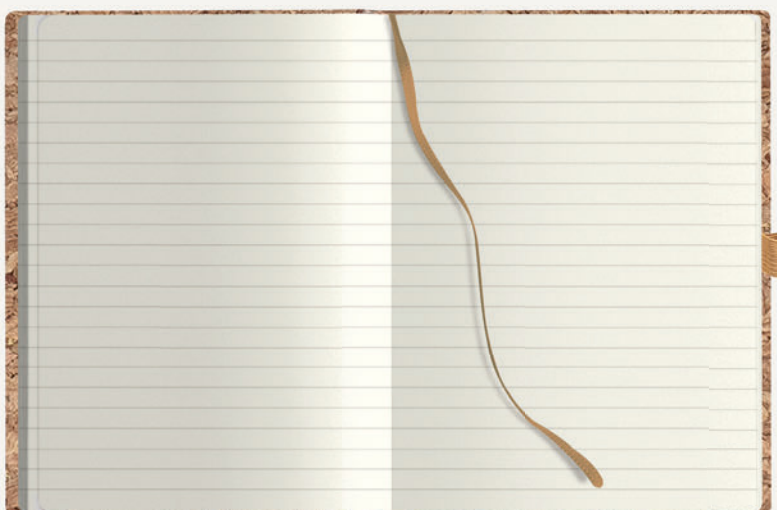

PB577 Parure bamboo

notes con spirale in bamboo
 160 pagine a righe
 penna in bamboo
 materiale: bamboo e carta



- f.to notes: 14,5x21 cm ca
- f.to astuccio: 22,5x21,5x2 cm ca
- 1/40

f.to 14,5x21 cm ca

Interno
 pagine a righe

Penna
 in bamboo



NEW!

PB583 Notes pendant

notes con spirale, interno 160 pagine a righe, elastico in tinta
materiale: carta riciclata

☑ f.to notes: 14,5x21 cm ca 📦 20/40



Materiale
riciclato

f.to 14,5x21 cm ca



EC



VE

Interno pagine a righe

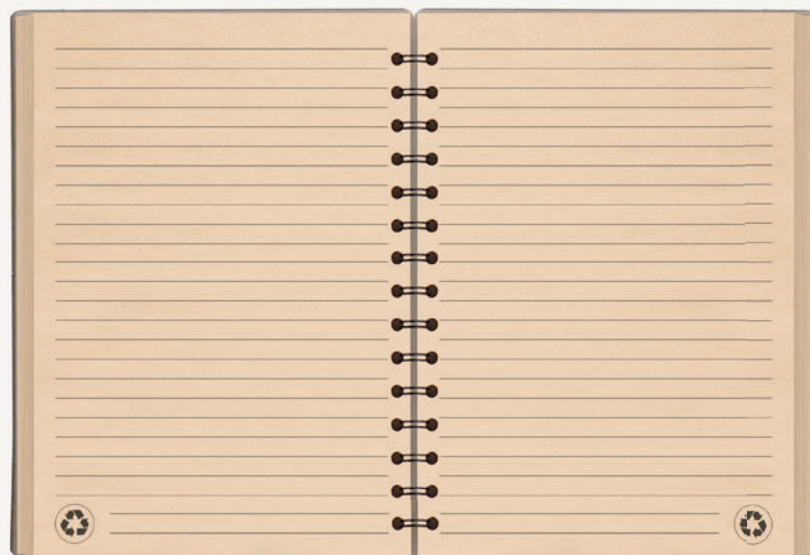

PB587 Notes thermo paper



160 pagine a righe carta avorio, chiusura con elastico in tinta quadranti ad angoli tondi, materiale: carta termovirante

☑ f.to notes: 14x21 cm ca 📦 1/40

PB598 Astuccio su richiesta



Termo Personalizzabile

f.to 14x21 cm ca

Interno avorio pagine a righe



NEW!

PB588 f.to 15x21



VE



Materiale riciclato

NEW!

PB611 f.to 9x14



EC

Notes in carta riciclata

160 pagine a righe
elastico colorato
materiale: carta riciclata



PB588 Notes

☑ f.to agenda: 15x21 cm ca 📦 20/40

colori disponibili: **VE** **EC**



PB611 Notes tascabile

☑ f.to agenda: 9x14 cm ca 📦 20/80

colori disponibili: **VE** **EC**

Interno pagine a righe

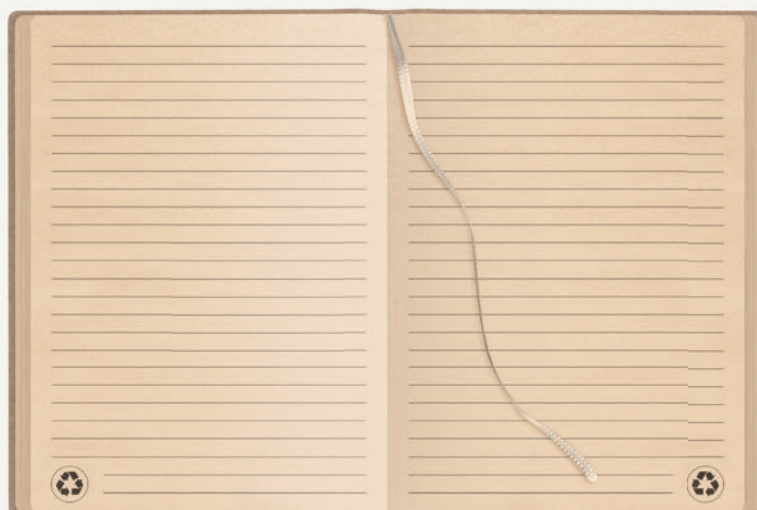



PB589 f.to 14x21

BL



PB603 f.to 9x14

BI



NE



RO



VE

Notes in carta kraft

160 pagine a righe carta avorio
segnapagina ed elastico colorato
quadranti ad angoli tondi
materiale: carta kraft



PB589 Notes

☑ f.to agenda: 14x21 cm ca 📦 20/40

colori disponibili: BI BL NE RO VE



PB603 Notes tascabile

☑ f.to agenda: 9x14 cm ca 📦 20/80

colori disponibili: BI BL NE RO VE

Interno avorio pagine a righe

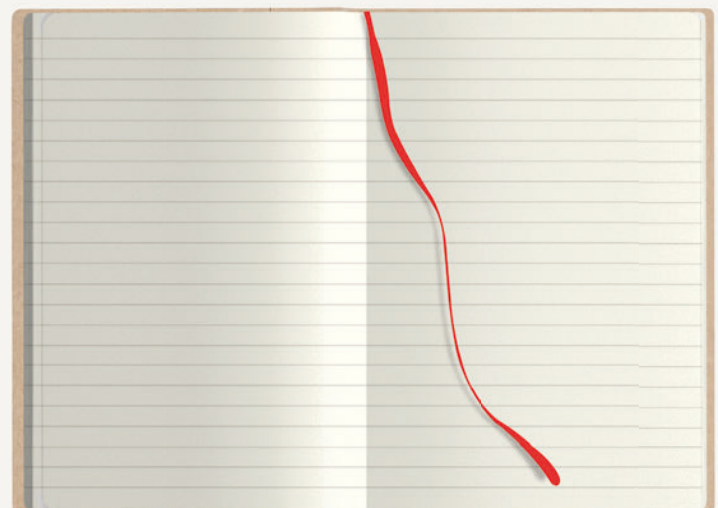

f.to 14x21 cm ca

NEW!



AZ



BL

EC

GR



MA

NE

RO



VE

Notes con elastico
e portapenne
in carta e poliestere

Interno avorio pagine a righe

PB594 Notes wave



160 pagine a righe carta avorio
segnapagina ed elastico in tinta
quadranti ad angoli tondi
portapenne, chiusura con elastico
materiale: poliestere e carta

☑ f.to notes: 14x21 cm ca

📦 1/30

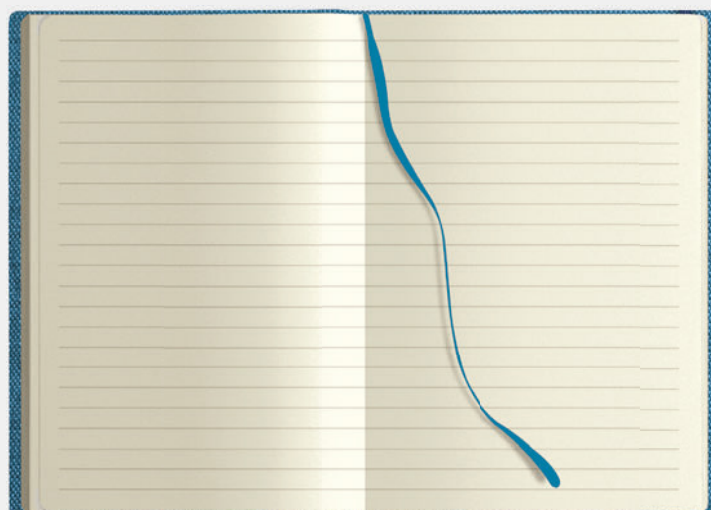

PB582 Flex Notes



224 pagine a righe carta bianca elastico in tinta, materiale flessibile materiale: poliuretano termovirante

- ☑ f.to notes:14x21 cm ca
- 📦 10/50

CALAMUS®

f.to 14x21 cm ca



Logo Calamus sul retro

NEW!

Termovirante



Interno pagine a righe

Notes flessibile

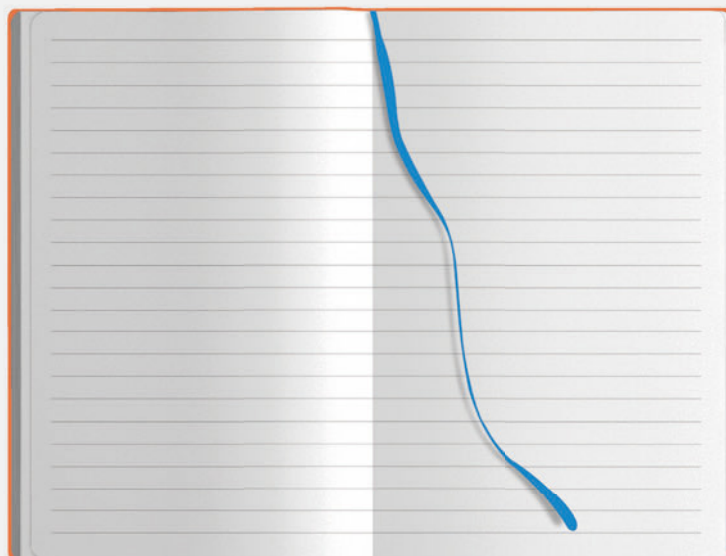

PB581 Notes thermo

200 pagine a righe carta avorio
elastico in tinta, quadranti ad angoli tondi
portapenne, chiusura con elastico
materiale: poliuretano termovirante

☑ f.to notes: 14x21 cm ca
📦 20/40

NEW!

Termovirante

CALAMUS®

f.to 14x21 cm ca

Logo Calamus
sul retro

BL

AZ

VE

NE

SA

GR

RO

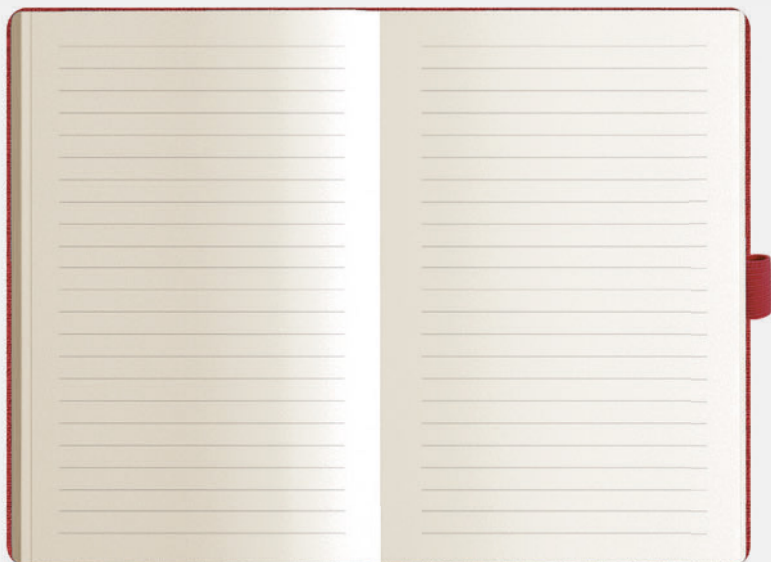
Interno avorio pagine a righeNotes
flessibile

f.to 13x21 cm ca



RO



Interno avorio pagine neutre

PB599 Notes midi

240 pagine neutre carta avorio
segnapagina ed elastico in tinta
quadranti ad angoli tondi
chiusura con elastico
materiale: midi cartonato



☑ f.to notes: 13x21 cm ca
📦 20/40

PB598 Astuccio su richiesta

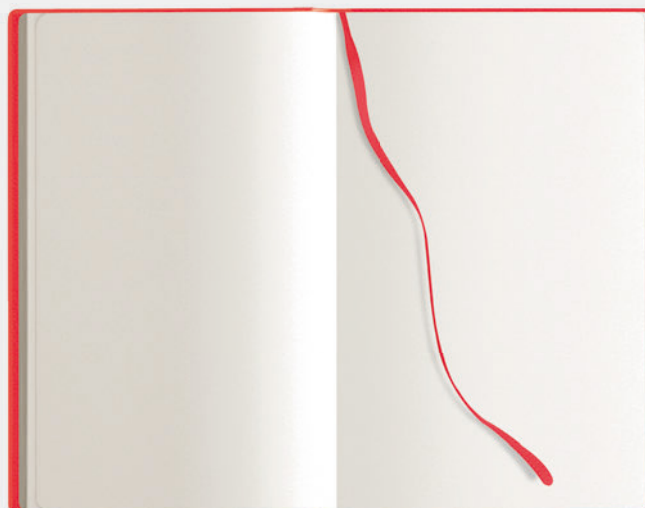

PB600 Notes pen

240 pagine a righe carta avorio, segnapagina ed elastico in tinta quadranti ad angoli tondi, chiusura con elastico, portapenne materiale: midi cartonato

☑ f.to notes: 13x21 cm ca ☑ 20/40

f.to 13x21 cm ca

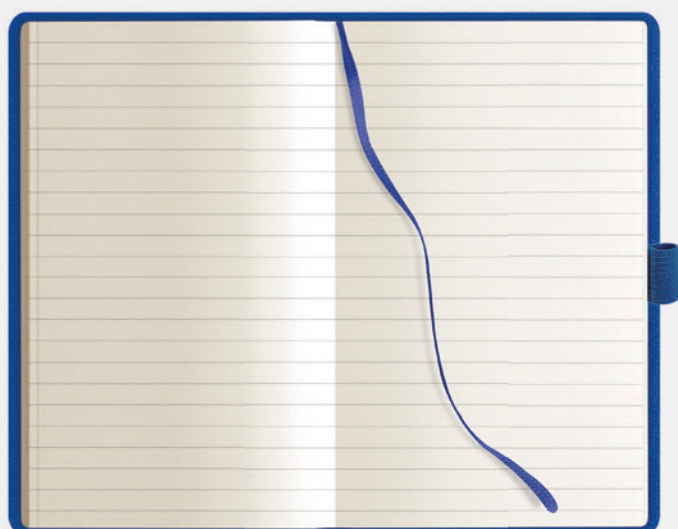
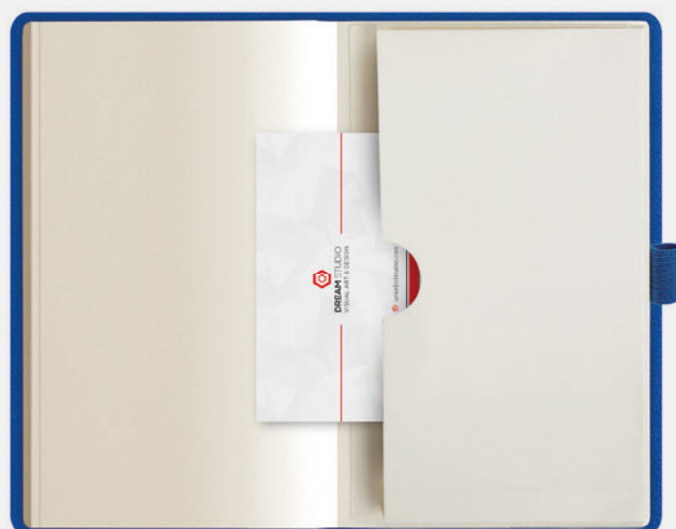
PB596 Astuccio su richiesta**Interno avorio** pagine a righeTasca interna **posteriore**

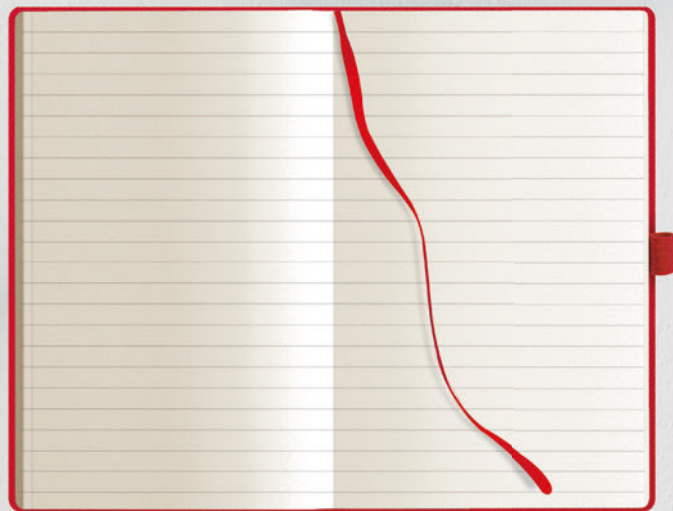

Interno avorio pagine a righe

PB607 Notes pen class



160 pagine a righe carta avorio
segnapagina, elastico
portapenne, quadranti angoli tondi
materiale: midi cartonato

☑ f.to notes: 9x14 cm ca

📦 20/80

f.to 9x14 cm ca



RO



Tasca interna posteriore



BA



BI



BL



BO



NE

AR



AZ

NEW!



BI



BL



GR

NEW!



NE



RO



RY



VL

NEW!



PB614 Notes color



160 pagine neutre carta bianca
segnapagine ed elastico in tinta
quadranti ad angoli tondi
materiale: midi cartonato

☑ f.to notes: 9x14 cm ca ☑ 20/80

AS046 Astuccio su richiesta

f.to 9x14 cm ca



VE

Interno bianco pagine neutre

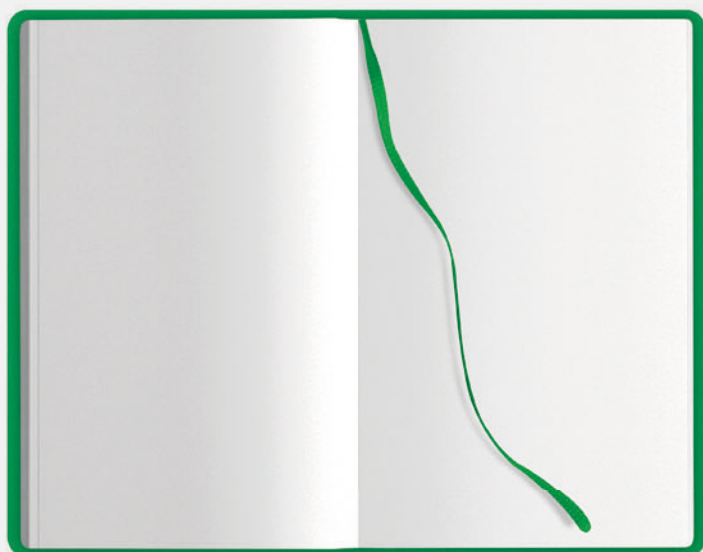

PB616 Notes line



160 pagine a righe carta bianca
segnapagina ed elastico in tinta
quadranti ad angoli tondi
materiale: midi cartonato

☑ f.to notes: 9x14 cm ca 📦 20/80

AS046 Astuccio su richiesta



f.to 9x14 cm ca

BL



AR

AZ **NEW!**

BI

GR **NEW!**

NE

RO

RY

VE

VL **NEW!**

Interno bianco pagine a righe

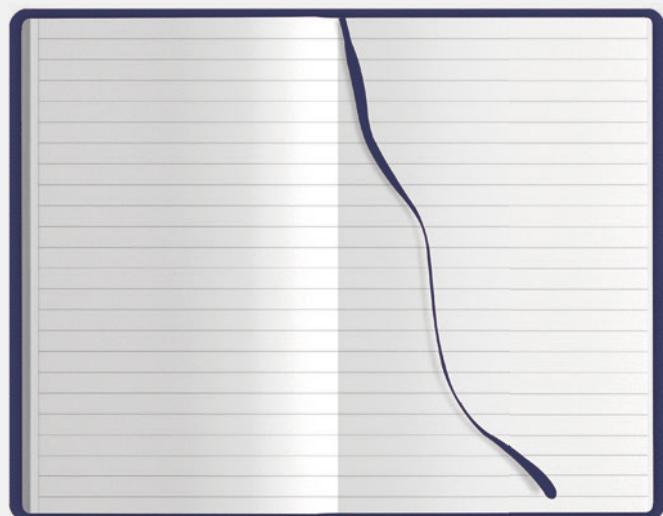

NEW!

f.to 14x21 cm ca

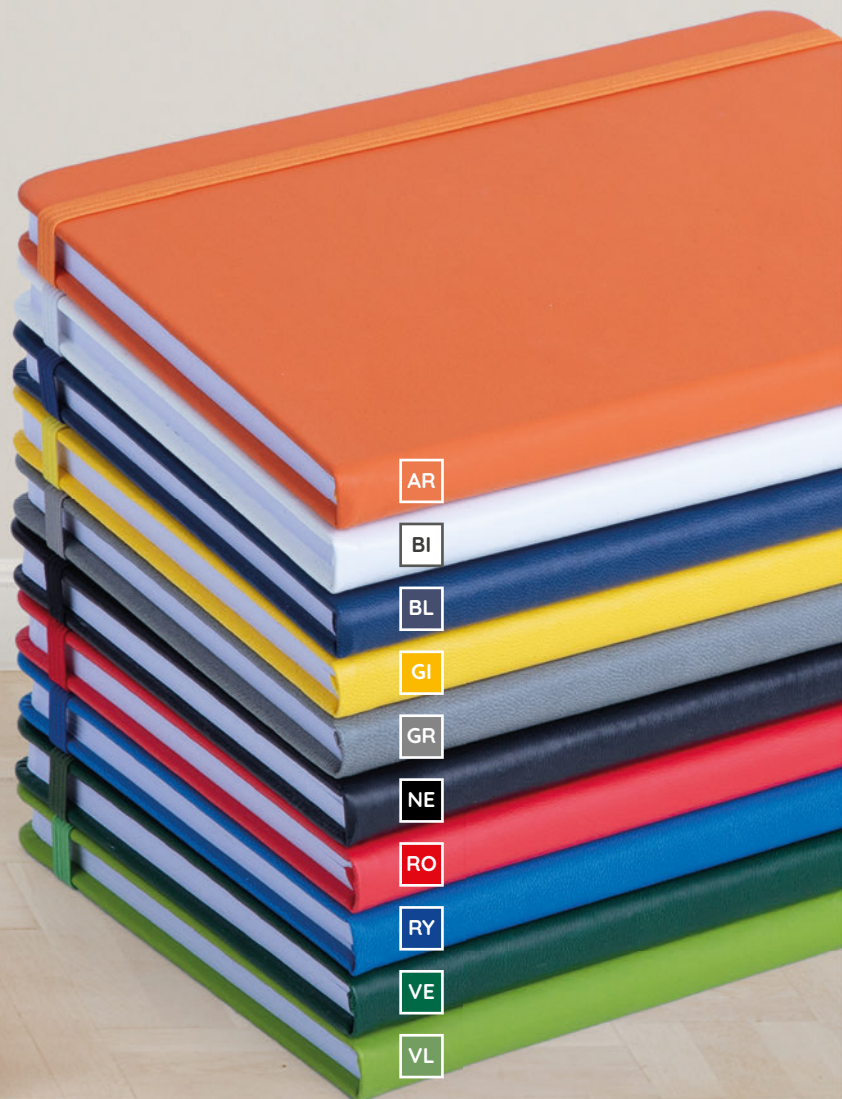

PB620 PU notes



160 pagine a righe
carta bianca
elastico in tinta
segnapagine in tinta
materiale: PU

- f.to agenda: 14x21 cm ca
- 20/40

Interno pagine a righe

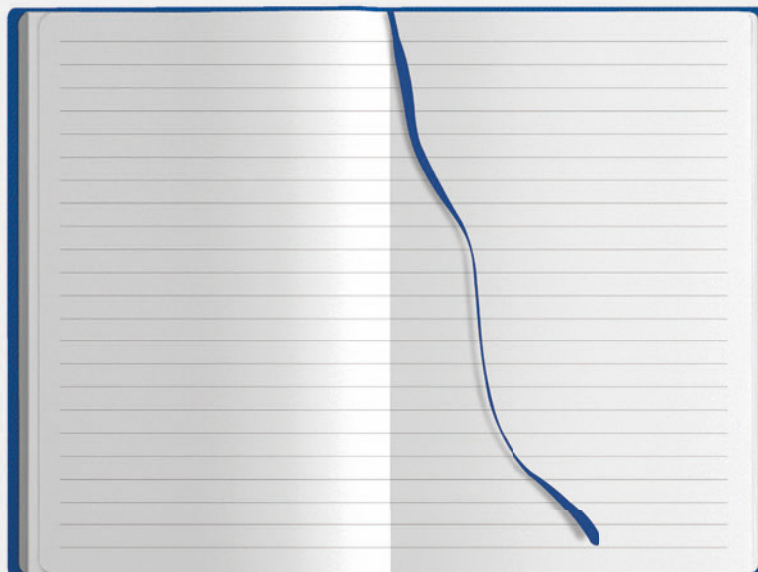

PB621 Mini PU Notes



160 pagine a righe carta bianca elastico e segnapagina in tinta materiale: PU

☑ f.to agenda: 9x14 cm ca 📦 20/80

AS046 Astuccio su richiesta

NEW!

f.to 9x14 cm ca



VL



AR



BI



BL



GI



GR



NE



RO



RY



VE

Interno bianco pagine a righe

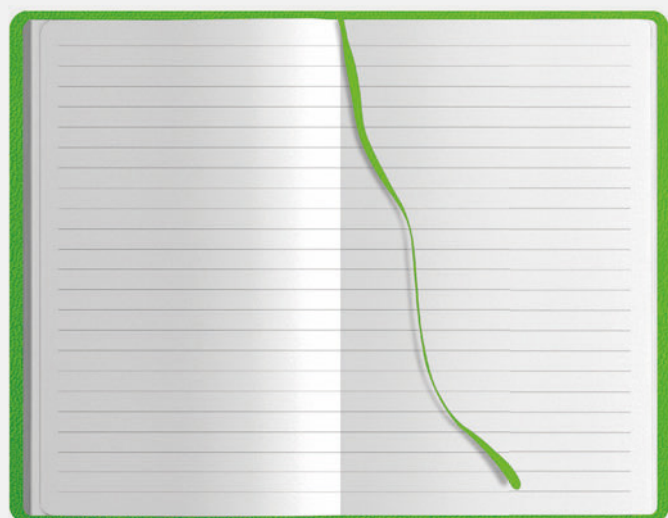

NEW!

Banda
personalizzabile
dim. 31x5 cm ca



ART FOCUS
ART SOLUTIONS

via Roma, 01
Milano
200019



PB495 Planning Stickers



planning 52 fogli settimanali
4 blocchi fogli adesivi colorati
5 blocchi segnapagina adesivi colorati
penna in carta inclusa
banda per la personalizzazione 31x5 cm ca
materiale: carta

- f.to planning: 31x17,5 cm ca
- 25/50



Carta
Naturale



GIFT	
A	
Accendini	329-332
Apribottiglia	161-165, 323, 324
Asciugamani	453-457
Astuccio Portapenne	5
Asuccio per Tazza	141-142
Auricolari	346-349
B	
Basi di ricarica	339-345
Bavaglio Ristorante	152
Beauty case	295-303
Block Notes	71
Borracce in acciaio	116-130
Borracce in alluminio	131-135
Borracce in tritan	136
Borracce/Lattine	125, 128
Borsa P/Pizza	147
Borse P/Pranzo	144, 145
Borse P/Vino	148-151
Borse Mare	232-234
Borse da Viaggio	289
Borse P/computer e P/tablet	59, 62, 252-264, 270
Borse Portadocumenti	59-65
Borse Shopping in Carta	167-176
Borse Shopping in Cotone	221-249
Borse Shopping in Cotone Canvas	229-232
Borse Shopping in Cotone Organico	227-229
Borse Shopping in Cotone Riciclato	224-226
Borse Shopping in Juta	233-235
Borse Shopping in Poliestere	177, 189-191
Borse Shopping in Polietilene	196
Borse Shopping in Polipropilene	178-179
Borse Shopping TNT	192-220
Borse Shopping TNT Glitter	198
Borse Shopping TNT Laminato	197
Borse Shopping TNT RPET	192-195
Borse Termiche	180-188
Borsellino da Collo	81
Borsoni e Zaini Sport	282-287
Box Portabottiglie	148
Buste Portadocumenti	76, 77, 363-369
Buste Portavino	174
C	
Calendario da Scrivania	83, 86
Calendario Mousepad	111
Caricatori da Muro	352
Carrelli Spesa	177
Cartelle Sottobraccio	66-70
Cartelline Portablocco	70
Cavatappi	161-163
Cavi di Ricarica	355-357
Coltellini Multiuso	162, 163
Cuffie	346
D	
Dischi Orari	370, 371
Display in plexiglass	157-159
Doppi Metri	383
E	
Etichette per Valigia	291
F	
Fermacarte/Fermasoldi	75
Flaconi Spray	308
Flessometri	364
G	
Gancio Appendiborse	314
Gancio per Borracce	117, 119, 126, 130, 135, 137

Gilet	376, 450, 451
Grebbiuli	153-156
I	
Impermeabili	400, 401
K	
Kit di ricarica per auto	352
Kit Fermatarga	372
L	
Lampada Caricabatterie	342
Lampada da Campeggio	309
Lampada USB	109, 342
Lanyard	78-81
Lente d'Ingrandimento	112
Lunch Bag	186-188
Lunch box	144, 145
M	
Marsupio	280
Matita in carta di giornale	54
Matita inesaurebile	50
Matite	54-57, 385
Matite Sprout	55
Metri	383, 384
Mousepad	109-111, 343
N	
Necessaire da Viaggio	295-303
O	
Ombrelli	387-400
Ombrelli Antivento	388, 394, 397
Orologi smart	
P	
Panno Auto	376
Pastelli	52-54
Penne in Alluminio	6, 7, 13, 19, 20
Penne in Bamboo	8, 45-50
Penne in Caffè	50
Penne in Carta	43, 44, 50
Penne in Metallo	8-18
Penne in Paglia di Frumento	42-45
Penne in Plastica	21-41
Penne in Plastica Antibatterica	21-40
Penne Spray	21-23
Penne in RPET	51
Penne in Sughero	8, 45, 50, 51
Penne Touch	15-20, 22-28, 42, 44, 47-49
Poncho Antipioggia	401
Portabadge	78
Portabiglietti da Visita	72, 74, 75
Portabottiglia	148-151, 174
Portacalice con Tracolla in Tnt	152
Portacard/Portapatente	72-75, 377-382
Portachiavi Galleggianti	326, 327
Portachiavi in Ecopelle	312
Portachiavi in Legno	319-321
Portachiavi in Metallo	311-314, 324
Portachiavi in Plastica	315, 318, 322, 323, 325
Portachiavi in Poliestere	314, 325
Portachiavi in Poliuretano	311, 315, 316
Portachiavi portamonete	315, 316
Portacontrassegni per Auto	363-369
Portadocumenti da Viaggio	292-294
Portadocumenti per Farmacia	369
Portadocumenti per Auto	363-369
Portamonete	315, 316
Portamenù	157, 158, 160
Portapassaporto	292-294
Portapenne da Scrivania	82-84

Portapillole	308
Portapranzo	144, 145
Portatarga	372-375
Posacenere Tascabile	333
Post-it e Portafoglietti	86-89, 105-108
Powerbank	352-355
P/Carte da Scrivania	86-89, 105-108
R	
Radiosveglia	338
Rendiresto	159
Righelli	112, 113
Rolline Metriche	384
S	
Sacche zaino	222-224, 276-279
Scaldatazza	341
Scatola Portabottiglie	148
Sedia Pieghevole	309
Set da Viaggio	292
Set Matite e Pastelli	52-54, 57
Set Spazzola e Specchio	304
Smartwatch	335, 336
Sinalini	153-156
Speaker	335, 338, 350, 351
Spinner apribottiglia	164
Stilofofo	30
Stopmaster	384
Spazzole	304-307
Specchietti da Borsa	304-306
Stand di Ricarica Qi	339-345
Stazione Metereologica	337
Supporto Smartphone per Auto	361, 362
Svuotatasche	84, 85
T	
Tagliapizza	165
Taglierini	385
Targhette Valigia	291
Tappi per borracce	117, 119-123, 129, 130, 137
Tazze in Ceramica	138-140
Tazze in Vetro	141-143
Teli	453-457
Tracolle	59, 60, 62-65, 281
Trolley da Viaggio	289
U	
Umidificatore	337
USB Pen Drive	358, 359
V	
Ventagli	307
Z	
Zaini	251-279
ABBIGLIAMENTO E TESSILE	
B	
Bandane	425-427
Berretto Ciclista	424
C	
Camice	450
Canotta unisex	432
Cappelli	417-425, 427-429
Casacca	376, 450, 451
Costumi	433
F	
Fasce per Capelli	429, 430
Felpe	411-416, 438, 439

G	
Gilet	441, 444-446, 448, 449, 451
Giubbini	440-447
I	
Impermeabile	447
P	
Pantaloncino	432
Pile	416, 438, 439
Polo Adulto	408-410, 437
Polo Bambino	437
S	
Sciarpa	
Scaldacollo	
T	
T-Shirt Adulto	404-406, 431, 434, 435
T-Shirt Bambino	406, 407, 436
T-Shirt Donna	434
TIME	
AGENDE	
Agende Blocco Fisso	118-182
Agende Borsello	102, 103, 106, 107
Agende Calamus	150, 151
Agende con Molla	114, 115, 130-133, 136-139, 142, 143, 147, 150, 151, 154, 168-171, 176, 178-181
Agende in Ecopelle	112, 113, 116, 117
Agende in Gommato	156-158, 163-167, 172-177
Agende in Midi Cartonato	168-171, 178-181
Agende in Poliuretano	104-107, 114, 115, 122-135, 144-151, 160, 162
Agende Italy	156-158
Agende Flessibili	114-117, 150, 151
Agende Manager	120-123
Agende Natural	152-155
Agende Spiralate	148, 149
Agende Portafoglio	104, 105, 108-113
Blitz	177
Interni	98, 99
Libro Prenotazioni	160, 161
Notes	183-201
Notes Calamus	191, 192
Notes Natural	183-189
Notes Spiralate	185, 186,
Notes Termoviranti	191, 192
Parure	180-181
Planning Settimanali	158, 159
CALENDARI	
Almanacco Italiano	52-61
Block Notes	100
Calendari Fluorescenti	3, 4
Calendari Illustrati 12 Fogli	62-90
Calendari da Tavolo	35 -51, 91-95
Calendario Magnetico	34
Calendario Mousepad	49
Calendario Planning Settimanale	50, 51
Olandesi Illustrati	12-16
Olandesi Tecnici	5-33
Olandese Passafoglio	19
Planning	98, 97
Trittici	4-7
Silhouette	32, 33, 88-90

COD.	PAG.	COD.	PAG.	COD.	PAG.	COD.	PAG.	COD.	PAG.
01. GIFT		PB594	100	PC434	125	PD050	18	PD508	45
CA026	251	PB599	101	PC435	125	PD051	12	PD511	50
CA031	252	PB600	102	PC436	128	PD055	18	PD517	44
CA033	253	PB603	97	PC437	124	PD058	15	PD518	51
CA035	254	PB607	41	PC438	129	PD062	13	PD519	49
CA037	255	PB607	102	PC456	151	PD063	13	PD521	48
CA039	256	PB611	96	PC466	139	PD071	21, 40	PD522	50
CA043	257	PB614	103	PC467	140	PD072	20	PD523	8, 50
CA046	258	PB616	103	PC467NB	140	PD074	17	PD524	49
CA047	61	PB620	104	PC478	143	PD076	19	PD525	45
CA055	259	PB621	104	PC484	133	PD079	22	PD527	49
CA056	260	PC001	120, 121, 122,	PC487	152	PD080	23	PD529	8, 50
CA065	365		123, 137	PC490	134	PD082	23	PD530	52
CA067	61	PC002	120, 121, 122,	PC493	134	PD083	14	PD532	52
CA069	315		123, 137	PC494	135	PD088	20	PD536	54
CA077	84	PC003	117, 119, 130, 137	PC496	136	PD089	24	PD540	53
CA083	84	PC004	117, 119, 126, 129,	PC500	152	PD090	25	PD545	53
CA600	387		130, 135, 137	PC579	153	PD091	25	PD548	54
CA650	397	PC085TR	157	PC602	154	PD092	26	PD562	55
NK100	405	PC086TR	157	PC605	155	PD104	26	PD563	57
NK101	406	PC087TR	157	PC606	154	PD108	27	PD565	55
NK102	406	PC088TR	157	PC607	156	PD128	28	PD566	55
NK103	407	PC089TR	158	PC608	156	PD152	30	PD568	55
NK150	404	PC090TR	158	PC670	160	PD154	30	PD569	55
NK151	404	PC091TR	158	PC675	160	PD173	29	PD570	56
NK200	408	PC092TR	158	PC690	159	PD194	31	PD572	54
NK201	408	PC290	138	PC696TR	159	PD207	29	PD575	56
NK205	409	PC295	138	PC697TR	159	PD209	32, 40	PD582	57
NK210	410	PC365	141	PC715	165	PD218	33	PD583	52
NK211	410	PC370	142	PC760	161	PD335	34, 40	PE001	314
NK300	411	PC375	142	PC765	161	PD343	33	PE010	311
NK305	412	PC392	145	PC775	162	PD346	35	PE012	311
NK310	413	PC393	144	PC780	163	PD348	36	PE029	312
NK315	414	PC394	145	PC783	163	PD353	36, 40	PE031	312
NK320	415	PC408	127	PC786	162	PD384	37	PE032	314
NK325	416	PC411	126	PC801	164	PD388	37, 40	PE033	316
PA782	111	PC413	127	PC812	164	PD418	42	PE060	320
PA840	71	PC414	116-117	PC815	165	PD419	42	PE067	319
PA842	71	PC415	120, 121	PD011	7	PD462	47	PE069	319
PA844	71	PC416	118, 119	PD022	8, 51	PD480	38	PE075	321
PB495	105	PC417	122, 123	PD025	6	PD485	39	PE076	321
PB569	92	PC418	120, 121	PD026	6	PD488	41	PE077	321
PB575	93	PC419	122, 123	PD030	7	PD491	43	PE078	320
PB576	93	PC421	126	PD031	10	PD494	43	PE079	321
PB577	90	PC426	132	PD032	9	PD495	44	PE080	320
PB581	98	PC427	132	PD041	15	PD497	46	PE095	313
PB582	99	PC428	129	PD043	16	PD499	46	PE096	313
PB583	94	PC430	131	PD044	16	PD501	47	PE100	313
PB587	95	PC431	124	PD045	11	PD503	47	PE113	317
PB588	96	PC432	130	PD046	11	PD504	47	PE118	315
PB589	97	PC433	128	PD048	12	PD505	48	PE123	322

COD.	PAG.	COD.	PAG.	COD.	PAG.	COD.	PAG.	COD.	PAG.
PE124	318	PF225	352	PG036	169	PG140	199	PG202	245
PE126	318	PF256	349	PG037	169	PG143	196	PG203	246
PE133	325	PF258	339	PG038	169	PG145	200	PG206	241
PE134	323	PF259	339	PG039	169	PG146	201	PG207	242
PE136	322	PF266	339	PG040	169	PG147	202	PG210	240
PE137	322	PF267	344	PG041	169	PG148	201	PG211	247
PE138	324	PF269	344	PG051	170	PG150	202	PG213	241
PE143	323	PF277	349	PG052	170	PG151	203	PG214	249
PE144	324	PF279	337	PG053	170	PG152	204	PG216	238
PE235	325	PF286	351	PG054	170	PG153	205	PG218	289
PE358	326	PF288	351	PG055	170	PG154	206	PG235	270
PE359	326	PF289	338	PG061	171	PG156	207	PG240	271
PE360	326	PF301	353	PG062	171	PG157	208	PG241	234
PE392	327	PF304	353	PG063	171	PG158	209	PG242	233
PE398	327	PF306	354	PG064	171	PG159	210	PG244	235
PE401	327	PF307	354	PG065	171	PG160	211	PG245	233
PE402	327	PF314	345	PG066	172	PG161	210	PG246	234
PE405	327	PF316	342	PG067	172	PG162	212	PG248	235
PE846	329	PF323	340	PG068	172	PG163	216	PG251	270
PE848	329	PF325	340	PG069	172	PG165	219	PG261	276
PE852	329	PF330	343	PG070	172	PG166	213	PG265	282
PE858	330	PF331	342	PG071	173	PG167	214	PG267	283
PE859	330	PF333	341	PG073	173	PG168	213	PG271	284
PE863	331	PF334	341	PG075	173	PG170	219	PG273	285
PE864	331	PF336	347	PG077	173	PG171	214	PG274	286
PE865	332	PF337	348	PG079	173	PG173	217	PG278	277
PE867	332	PF338	352	PG080	148	PG174	215	PG279	276
PE868	332	PF345	82	PG081	148	PG175	218	PG280	278
PE915	333	PF387	361	PG088	177	PG176	215	PG281	287
PF012	346	PF389	362	PG091	178	PG177	225	PG293	272
PF014-08	358	PF411	75	PG093	178	PG179	224	PG300	273
PF016	347	PF515	357	PG094	179	PG181	236	PG310	274
PF024	355	PF525	356	PG095	179	PG182	240	PG316	275
PF026	355	PF602	357	PG102	148	PG183	221	PG361	280
PF029	356	PG011	167	PG104	148	PG184	248	PG364	281
PF030	346	PG012	167	PG106	189	PG185	239	PG367	281
PF060	109	PG013	167	PG108	190	PG186	240	PG368	281
PF104-04	358	PG014	167	PG110	191	PG187	242	PG401	220
PF106-04	358	PG015	167	PG111	149	PG188	248	PG402	220
PF108-04	358	PG016	174	PG112	149	PG189	222	PG406	244
PF170	343	PG018	174	PG115	150	PG191	221	PG407	227
PF183	345	PG019	175	PG116	150	PG192	221	PG420	240
PF187	337	PG020	174	PG128	147	PG193	221	PG421	247
PF188	338	PG021	174	PG129	196	PG194	245	PG422	229
PF190	335	PG022	176	PG131	193	PG195	239	PG423	229
PF191	335	PG023	175	PG132	193	PG196	227	PG424	229
PF203	355	PG025	176	PG133	192	PG197	223	PG426	228
PF210	336	PG032	168	PG134	197	PG198	227	PG433	227
PF216	336	PG033	168	PG135	197	PG199	240	PG436	228
PF217	350	PG034	168	PG138	198	PG200	241	PG437	225
PF218	350	PG035	168	PG139	198	PG201	243	PG440	236

COD.	PAG.	COD.	PAG.	COD.	PAG.	COD.	PAG.	COD.	PAG.
PG441	237	PH510	77	PI340	303	PL134	399	PM780	447
PG446	151	PH523	78	PI351	304	PL135	399	PM809	448
PG447	225	PH530	78	PI360	308	PL136	400	PM811	449
PG448	151	PH544	78	PI395	304	PL260	400	PM815	450
PG450	230	PH545	78	PI415	305	PL270	401	PM819	451
PG451	230	PH547	82	PI490	305	PL280	401	PM824	376, 451
PG452	238	PH550	82	PI521	306	PM090	417	PM900	454
PG453	237	PH551	83	PI522	306	PM092	418	PM905	453
PG455	232	PH553	83	PI525	307	PM093	419	PM906	453
PG456	232	PH555	83	PJ100	180	PM101	421	PM911	454
PG462	194	PH585	86	PJ102	181	PM102	420	PM915	454
PG463	194	PH590	86	PJ103	182	PM103	420	PM921	455
PG465	195	PH593	87	PJ104	183	PM105	422	PM925	456
PG466	195	PH598	87	PJ105	182	PM108	423	PM930	457
PG468	192	PH606	88	PJ106	183	PM150	424	PM938	457
PG477	226	PH615	88	PJ107	184	PM155	424	PM940	458
PG480	279	PH616	89	PJ108	185	PM175	425	PM942	458
PG487	231	PH617	91	PJ109	186	PM185	425	PM944	458
PG499	231	PH618	91	PJ112	187	PM188	426	PM946	458
PG500	261	PH619	106	PJ113	188	PM189	426	PN045	362
PG501	262	PH625	106	PJ200	309	PM190	427	PN053	362
PG502	263	PH630	107	PJ300	307	PM192	427	PN057	361
PG503	264	PH633	89	PJ504	79	PM194	429	PN060	363
PG513	265	PH635	107	PJ505	81	PM197	428	PN065	364
PG514	266	PH636	69	PJ506	80	PM199	428	PN083	366
PG516	267	PH640	108	PJ510	80	PM202	429	PN085	364
PG517	268	PH669	109	PJ560	81	PM203	430	PN086	366
PG521	269	PH670	110	PJ580	292	PM210	431	PN098	367
PH106	60	PH679	111	PJ582	293	PM215	431	PN101	367
PH204	59	PH701	85	PJ583	293	PM220	432	PN102	368
PH205	62	PH805	112	PJ585	294	PM225	432	PN150	369
PH222	59	PH810	112	PJ602	294	PM252	433	PN151	369
PH224	64	PH820	113	PJ650	291	PM254	433	PN153	371
PH225	64	PH823	113	PJ700	291	PM301	434	PN154	371
PH234	63	PI210	308	PJ701	290	PM315	435	PN156	371
PH240	65	PI225	308	PJ705	292	PM320	435	PN158	370
PH252	65	PI310	295	PL085	388	PM325	434	PN200	372
PH265	203	PI311	296	PL087	389	PM328	436	PN201	374
PH292	66	PI312	297	PL089	389	PM333	436	PN203	374
PH300	67	PI313	298	PL091	387	PM359	437	PN204	372
PH311	68	PI314	298	PL102	390	PM360	437	PN208	375
PH315	68	PI315	296	PL105	390	PM511	438	PN210	373
PH450	70	PI318	299	PL107	391	PM540	439	PN212	372
PH455	70	PI320	299	PL109	392	PM600	450	PN215	373
PH480	72	PI321	300	PL112	393	PM695	440	PN220	373
PH482	73, 378	PI322	300	PL113	394	PM701	441	PN226	374
PH485	73	PI330	301	PL119	395	PM703	442	PN227	374
PH491	75	PI333	301	PL124	392	PM704	443	PN228	375
PH502	76	PI334	302	PL127	396	PM706	444	PN230	375
PH504	76	PI335	302	PL129	398	PM714	445	PN264	75, 378
PH507	77	PI337	303	PL131	398	PM716	446	PN265	376

COD.	PAG.	COD.	PAG.	COD.	PAG.	COD.	PAG.	COD.	PAG.
PN268	74, 377	PA014	53	PA520	17	PB201	114, 115	PB361	157
PN269	74, 377	PA018	54	PA523	18	PB203	114, 115	PB375	150, 151
PN270	379	PA022	55	PA550	19	PB204	114, 115	PB380	150, 151
PN272	379	PA024	56	PA600	20	PB205	114, 115	PB473	162
PN273	380	PA032	57	PA610	21	PB206	116, 117	PB474	163
PN274	380	PA062	58	PA611	22	PB207	116, 117	PB489	160
PN279	381	PA064	59	PA614	23	PB208	116, 117	PB495	202
PN280	381	PA065	60	PA615	24	PB209	116, 117	PB499	161
PN281	382	PA066	61	PA620	25	PB214	108, 109	PB505	165
PN282	382	PA091	65	PA636	26	PB216	108, 109	PB506	166
PN284	381	PA100	63	PA640	27	PB217	110, 111	PB510	167
PN300	384	PA101	64	PA646	28	PB219	110, 111	PB512	158, 168
PN330	383	PA103	66	PA650	29	PB226	112, 113	PB520	158, 169
PN351	383	PA105	67	PA654	30	PB227	112, 113	PB524	170, 171
PN353	383	PA108	68	PA658	31	PB238	124, 125	PB526	172
PN354	383	PA114	69	PA670	32	PB239	124, 125	PB527	173
PN362	384	PA115	70	PA673	33	PB256	120	PB528	170, 171
PN364	384	PA116	71	PA675	33	PB258	121	PB530	158, 174
PN387	385	PA117	72	PA677	32	PB257	126, 127	PB532	175
PN388	385	PA132	73	PA700	38, 39	PB260	126, 127	PB535	176
PN391	309	PA136	74	PA703	36	PB261	128, 129	PB540	159, 177
PN450	385	PA138	75	PA705	37	PB263	128, 129	PB544	180
US001	359	PA140	76	PA706	3	PB265	130, 131	PB546	181
US002	359	PA142	77	PA710	40, 41	PB266	122	PB550	179
US003	359	PA144	78	PA715	42, 43	PB268	123	PB552	178
US004	359	PA146	79	PA720	44	PB270	130, 131	PB569	185
US005	359	PA148	80	PA725	45	PB275	132, 133	PB572	182
US006	359	PA152	81	PA730	46	PB278	132, 133	PB573	183
US007	359	PA154	82, 83	PA740	47	PB280	134, 135	PB575	186
US008	359	PA160	84, 85	PA745	48	PB281	140	PB576	186
US009	359	PA162	86, 87	PA750	50, 51	PB282	134, 135	PB577	187
US010	359	PA187	88	PA782	48	PB283	136, 137	PB581	194
US011	359	PA189	89	PA785	34	PB284	138, 139	PB582	193
US012	359	PA191	90	PA802	96	PB285	138, 139	PB583	188
US013	359	PA401	92	PA806	97	PB286	136, 137	PB587	189
ZD253	5	PA402	93	PA807	97	PB287	141	PB588	190
ZD260	5	PA403	94	PA840	100	PB288	142, 143	PB589	191
02. TIME		PA406	95	PA842	100	PB289	144	PB590	179
AS010	119	PA420	8	PA844	100	PB290	142, 143	PB594	192
AS020	119	PA422	9	PB001TN	98	PB292	145	PB599	195
AS030	119	PA430	10	PB002TN	99	PB296	154	PB600	196
AS033	119	PA432	11	PB003TN	98	PB298	154	PB603	191
AS040	119	PA450	12	PB004TN	99	PB308	164	PB607	197
AS043	119	PA455	13	PB005TN	99	PB320	148	PB611	190
AS045	119	PA460	14	PB025	102, 103	PB330	147	PB614	198
AS046	119	PA465	15	PB026	102, 103	PB340	148	PB616	199
AS050	119	PA468	16	PB028	104, 105	PB351	149	PB620	200
AS060	119	PA500	4	PB029	104, 105	PB355	152, 153	PB621	201
AS080	119	PA508	5	PB049	106, 107	PB356	152, 153		
AS090	119	PA510	6	PB052	106, 107	PB357	155		
PA012	52	PA516	7	PB200	114, 115	PB358	156		



