



**via Giovanni Battista Pergolesi, 9/A**  
**43123 Parma (PR)**  
**Tel. 0521.1512.602**  
**Whatsapp: 339.5480.500**  
**www.promoregali.it**

**Il nostro staff è a disposizione per  
preventivi personalizzati.**

**Pubblica amministrazione?**  
**Siamo presenti su CONSIP *acquistinretepa***  
**e SATER Elimia Romagna *intercent-ER.***  
**Per esigenze particolari non esitate a contattarci.**

# CERTIFICAZIONI TESSILI



Guarda video, scarica i PDF ed informati sulle certificazioni tessili.

**Scansiona il QR-CODE**



Worldwide Responsible Accredited Product è il più famoso programma di certificazione per i produttori di abbigliamento. È una organizzazione indipendente e no-profit che certifica le fabbriche e i loro sistemi di produzione in base a criteri ambientali, etici e giuridici.



Oeko-tex Standard 100 è un sistema indipendente di test e certificazioni per i prodotti tessili e per tutte le tipologie produttive attraverso la catena di controllo tessile.



Filosofia OEKO-TEX® è un sistema di controllo e certificazione uniforme a livello globale per l'applicazione di materie prime utilizzate nel settore tessile, prodotti intermedi e finali, in tutte le fasi della produzione.



ECOCERT è la Certificazione dei tessuti realizzati con materiali biologici coltivati secondo il contenuto organico di serie standard. Lo scopo di questo standard è di garantire la tracciabilità e l'integrità delle materie prime in tutte le fasi di lavorazione.



È una organizzazione no-profit di sensibilizzazione alla sostenibilità, che ha mobilitato una potente rete di investitori, ad espandere l'adozione di pratiche di business sostenibile.



Organizzazione che lavora per proteggere l'integrità dei lavoratori di tutto il mondo con standard socialmente responsabili. SA8000 standard per un lavoro dignitoso che viene utilizzato in oltre 3700 stabilimenti attraverso 69 paesi e 65 settori industriali.



Garantisce il consumatore sulla massima trasparenza rispetto ai luoghi di lavorazione delle principali fasi del processo produttivo e alle principali caratteristiche del prodotto in tema di sostenibilità ambientale, responsabilità sociale di impresa. Il consumatore ha la garanzia che il capo che sta acquistando ha "viaggiato con regolare passaporto e non da clandestino".



Global Organic Textile Standard (GOTS) è riconosciuto come principale standard di elaborazione al mondo per tessuti a base di fibre organiche. Esso definisce i criteri ambientali di alto livello lungo l'intera catena di fornitura tessile biologico, compreso limitare l'impiego di sostanze chimiche e che richiedono il rispetto di criteri sociali. OCS Blended si applica a tutti i prodotti che contengono un mix di cotone organico con altro materiale.



Il Recycled Claim Standard (RCS) è sviluppato da Textile Exchange ed intende valorizzare l'impiego di materiali da riciclo per favorire un modello di produzione e consumo sostenibile che punta alla riduzione del consumo di risorse (materie prime vergini, acqua ed energia). Certifica prodotti ottenuti da materiali da riciclo e convalida il contenuto di materiali da riciclo.



Global Recycle Standard (GRS) è promosso da Textile Exchange e riconosce la fondamentale importanza del riciclaggio per la crescita di un modello di produzione e consumo sostenibile; punta a favorire la riduzione del consumo di risorse (materie prime vergini, acqua ed energia), certifica i prodotti ottenuti da materiali da riciclo e attività manifatturiere. Valorizza i prodotti realizzati con materiali da riciclo, nel rispetto di criteri ambientali e sociali estesi a tutte le fasi della filiera produttiva.



Il simbolo di riciclaggio è il simbolo internazionale che indica il riciclaggio dei rifiuti.



Ecolabel è il marchio di qualità ecologica dell'Unione Europea che contraddistingue prodotti e servizi che pur garantendo elevati standard prestazionali sono caratterizzati da un ridotto impatto ambientale durante l'intero ciclo di vita.



Sedex è un'organizzazione di membri che fornisce una delle principali piattaforme online del mondo per le aziende per gestire e migliorare le condizioni di lavoro nelle catene di fornitura globali. Forniscono strumenti pratici, servizi e una rete di comunità per aiutare le aziende a migliorare le loro pratiche commerciali responsabili e sostenibili, e ad approvvigionarsi in modo responsabile.



Sono la principale associazione commerciale senza scopo di lucro che permette alle organizzazioni di migliorare la prosperità umana, usare le risorse naturali responsabilmente e guidare il commercio aperto a livello globale.



# INDICE GENERALE

## **T-SHIRT** pag. 22

*Manica corta girocollo* pag. 23

*Manica corta collo a V* pag. 76

*Senza maniche* pag. 85

*Manica lunga* pag. 93

## **POLO** pag. 104

## **SPORT** pag. 129

*Underwear* pag. 180

*Towel* pag. 184

## **FELPE** pag. 189

## **CORPORATE** pag. 260

*Camicie* pag. 261

*Pullover* pag. 270

## **JACKET E PILE** pag. 275

*Pile* pag. 276

*Gilet softshell* pag. 286

*Gilet bodywarmer* pag. 289

*Jacket* pag. 294

*Jacket performance* pag. 321

## **WORK** pag. 324

*Scarpe* pag. 324

*Tactical collection* pag. 326

*Pantaloni* pag. 328

*Thermal* pag. 339

*Jacket e pantaloni* pag. 340

*Jacket* pag. 342

*Protezione mani viso* pag. 344

*Alta visibilità* pag. 346

*Sanitario* pag. 360

*Ristorazione* pag. 366

## **BAMBINO** pag. 372

*T-shirt* pag. 372

*Polo* pag. 385

*Sport* pag. 388

*Felpe* pag. 390

*Pullover* pag. 406

*Jacket* pag. 407

*Alta visibilità* pag. 410

## **CAPS** pag. 411

## **BAGS E ACCESSORIES** pag. 436

# NOVITÀ CATALOGO 2023

REGATTA   
PROFESSIONAL

La novità più saliente di quest'anno è la **linea Navigate** in 2 versioni, **Hybrid e Thermal sia Jacket che gilet**. La Hybrid unisce il prezioso tessuto di Poliammide dei pannelli al duttile ed elastico Stretch Power elasthan. I capi Thermal invece, sono capi trapuntati in tessuto 100% poliestere Ripstop con imbottitura ecosostenibile Warmloft.



**GILDAN®**

## Nuove Felpe in Ring Spun

Gildan affianca alla linea di felpe Heavy Weight, la più venduta al mondo, la **nuova linea Soft 80% cotone 20% poliestere** in morbido tessuto filato con **cotone ring spun**. Nel modello girocollo SF00 e con Cappuccio SF500, disponibili in 10 colori ed in 7 taglie. L'inserimento della Felpa Gildan in ring spun rappresenta una **novità epocale nel nostro mercato**.

## Nuove T-shirt Gildan

La nuova **T-shirt Softstyle GL65000**, di peso medio **sostituisce la precedente GL4100**. In 100% cotone Ring Spun con tessuto ad alta densità, offre **una superficie ottimale per la stampa DTG**. Proposta nella versione unisex, donna e bambino, la versione unisex è offerta in 21 colori e 7 taglie.

La **nuova T-shirt GL980** è realizzata appositamente con un tessuto biolucidato, che oltre ad avere una superficie **estremamente liscia è praticamente privo di pilling**.

Gildan presenta le **T-shirt in tessuto CVC in 60% cotone e 40% poliestere**, filato 30/1 che dona ai capi un effetto seta, morbido e fluido sul corpo.

**BELLA+CANVAS®**  
LOS ANGELES

Il marchio Americano con sede e produzione a Los Angeles ha sviluppato proprio per il clima mite della California la **linea unisex di felpe Sponge**, in morbido cotone, presentata in Europa nella versione Cappuccio da abbinare al simpatico short. La morbidezza di questo tessuto è dovuta all'utilizzo di **filato 32/1 52% cotone Airlume pettinato ring spun e 48% poliestere per un peso di 220 gr/m<sup>2</sup>**, sofficemente garzata internamente.



## B&C My Polo - Nuovo punto di riferimento per le polo promozionali e da lavoro

La collezione viene presentata in 3 diverse versioni:

- **My Polo 180**: stile classico moderno, realizzato in tessuto ad alta densità che rende il piqué morbido sulla pelle ed al tempo stesso ottimale per la stampa. In **30 splendide colorazioni**, proposta sia nel modello uomo che donna sia nella versione manica corta che manica lunga. Questo capo di abbigliamento è destinato a diventare il riferimento nel segmento delle polo promozionali e da lavoro.

- **My Polo 210**: rappresenta il **top di gamma della nuova collezione**, uno stile senza tempo, ispirato alla Iconica Lacoste per l'apertura a due bottoni e la cura dei dettagli, questo capo è ideale per le promozioni di livello ma anche per il settore Retail per la qualità del tessuto e le **30 colorazioni di tendenza**.

- **My Eco Polo**: Il terzo elemento della collezione si basa sul concetto della ecosostenibilità, infatti My Eco Polo è prodotta con un tessuto **65 % Poliestere riciclato certificato RCS e 35% Better Cotton**, pensate che per produrre una My Eco polo vengono utilizzate ben 5 bottiglie di plastica da 1 litro.



**VESTI**  
MADE IN ITALY

## Dieci anni di Made in Italy

Vesti festeggia un importante compleanno, **10 anni di produzioni Made in Italy** e per questa occasione ha sviluppato il catalogo generale da richiedere al tuo agente..

Vesti attualmente è il marchio con la **più completa gamma di felpe del settore**, dalla linea **Base Family con 8 modelli sviluppati per uomo, donna e bambino nella versione Invernale ed estiva**, alla linea Schoolwear che **veste i bambini da 2 ai 14 anni** alla collezione Fashion in tessuto Soft Policotone e 100% Cotone French Terry.

## Nuovi prodotti Vesti 2023

I nuovi prodotti per il 2023 sono la **Felpa da Lavoro con collo con zip**, in tessuto elasticizzato che consente maggiore mobilità nelle attività lavorative. Nella linea French Terry 100% cotone abbiamo un **set donna composto da felpa crop con cappuccio da abbinare ad un short** entrambi presentati nei colori di tendenza.

In quanto specialisti nei pantaloni, quest'anno Vesti presenta degli articoli Icona in questo segmento prodotto, con il **pantalone con i tasconi modello Cargo** sia nella versione lunga che in quella bermuda. Ma non finisce qui! Per i 10 anni **un nuovo tessuto si aggiunge alla collezione felpe: il tessuto Diagonale** che, grazie alla sua struttura, alla lavorazione lenta ed al peso di 360 gr/m<sup>2</sup>, pur non essendo garzata internamente, rappresenta un capo da indossare tutto l'anno! La felpa girocollo e cappuccio vengono presentate nella versione Unisex con la **vestibilità Drop shoulder** con il giro manica sceso.

Nella stessa vestibilità over in fine nella categoria T-shirt Vesti ci presenta una **nuova T shirt donna ed una uomo**.



## Novità T-shirt

In casa Fruit **crece la famiglia delle Iconic** con l'inserimento della **manica lunga 195 Ring Spun Premium**, attualmente questa collezione conta ben 10 modelli in 2 diverse grammature e nelle versioni uomo, donna e bambino. Anche Russell presenta la **T-shirt manica lunga pesante 190 gr/m<sup>2</sup>**.

## Novità Felpe

Nella categoria Felpe sia Fruit che Russell aggiungono dei fantastici colori moda: Oliva Moca, Urban Grey, Indigo e Sport Grey, Rosa Pastello, Lavanda, Mineral Blue.

# Neutral®

Certified Responsibility™

Inarrestabile è la ricerca di un abbigliamento ecosostenibile, Neutral è nel nostro mercato dell'abbigliamento promozionale e da lavoro il **numero 1**, grazie alle sue **certificazioni che riguardano i prodotti Organici e a tutte le attività connesse con la sostenibilità del pianeta**.

Dallo scorso anno, oltre al prodotto organico Neutral con il progetto Tiger Cotton, ha iniziato un percorso di sensibilizzazione sugli agricoltori per spingerli a passare dalla coltivazione con pesticidi alla coltivazione organica, per questo i **prodotti Tiger vengono certificati come cotone in Conversione** in quanto i terreni si stanno man mano convertendo alla coltivazione biologica.

I **nuovi prodotti inseriti** sono la **T-shirt in Tiger Cotton Donna e bambino** ed una nuova borsa che quindi ne completano la gamma.

Oltre all'organico Neutral ha iniziato la produzione di **capì in tessuto riciclato sia nella linea jersey che nella linea Performance sport**.

Simpatica e funzionale infine è la **tuta intera in felpa per bambini** sempre ovviamente in cotone organico!!



## Nuove Polo di alta qualità

Di assoluta tendenza sono i capi di abbigliamento elasticizzati perché si modellano al corpo e consentono di muoversi liberamente nelle varie attività del Life style.

Le nuove **Polo Clive per uomo e Claire per donna**, rispondono esattamente a questi requisiti, **95% cotone Ring Spun pettinato 5% elastan, 210 gr/m<sup>2</sup>**. Prodotte con un piqué di alta qualità con 3 bottoni in tono ed etichetta tear-away.

## La Collezione Premium Lux Cresce

Alle pregiate T-shirt quest'anno vengono affiancati dei prodotti outdoor, **Lux Softshell Jacket uomo e donna** con delle caratteristiche eccezionali: 3 strati Water Resistent 5.000 millimetri, traspirante 1.000 grammi metro quadro, con zip di alta qualità e cappuccio regolabile.

**Lux Padded jacket e body warmer uomo e donna**, prodotti in Nylon 100%, tutti i modelli possono essere ripiegati in una tasca interna rendendoli pratici e comodi da portare in qualsiasi occasione.

# GILDAN®

## T-SHIRT RANGE

### Ring Spun Cotton

UNISEX/JUNIOR: Classic / Modern Fit

WOMAN: Semi-fitted

- **SOFT STYLE**

100% Cotone Filato Ring Spun 24/1

145/155 gr/m<sup>2</sup>

- **SOFT STYLE EZ**

100% Cotone Filato Pettinato Ring Spun 30/1

145/155 gr/m<sup>2</sup>

- **SOFT STYLE CVC**

60% Cotone 40% Poliestere Filato Ring Spun

30/1 - 153/156 gr/m<sup>2</sup>

- **SOFT STYLE MIDWEIGHT**

100% Cotone Filato Ring Spun 24/1

180/183 gr/m<sup>2</sup>

- **HAMMER**

100% Cotone USA Filato Ring Spun 20/1

193/203 gr/m<sup>2</sup>

### US Cotton

UNISEX/JUNIOR: Classic Fit

WOMAN: Semi-fitted

- **HEAVY WEIGHT**

100% Cotone USA Filato 20/1

170/180 gr/m<sup>2</sup>

- **DRY BLEND**

50% Cotone USA 50% Poliestere Filato 20/1

175/185 gr/m<sup>2</sup>

- **ULTRA COTTON**

100% Cotone USA Filato 18/1

193/203 gr/m<sup>2</sup>



### NOVITÀ T-SHIRT GILDAN



**NEW**  
**GL67000 DUO**  
UOMO E DONNA

pag. 24



**NEW**  
**GL980**  
UOMO

pag. 25



**NEW**  
**GL65000 Family**  
UOMO, DONNA E BAMBINO

pag. 27



# NUOVE FELPE RING SPUN

80% Ring Spun 20% Poliestere  
285 gr/m<sup>2</sup>

## Colori disponibili



Superficie esterna in 100% cotone ideale per la stampa DTG.

Membro orgoglioso di Better Cotton™. I prodotti in cotone di Gildan sostengono un'agricoltura del cotone più sostenibile ed etica.

Costina 1x1 con polsini e fondo in spandex per una maggiore elasticità e resistenza.

Vestibilità classica, taglio Drop Shoulder, struttura corpo tubolare.



**GLSF000**



**GLSF500**

# FAMILY CONCEPT

VESTI TUTTA LA  
FAMIGLIA!

Vesti ha coniato il concetto di articolo Family per dare risalto ai prodotti proposti per uomo, donna e bambino sia nel tessuto classico che in quello French Terry. Ecco perché realmente si può dire "Vesti Tutti" ed in tutti periodi dell'anno!

---

CON I SUOI  
**100 MODELLI**  
VESTI OFFRE  
**LA PIÙ AMPIA  
GAMMA DI FELPE  
DEL MERCATO**

---

*#semplicementevesti*









NUOVO 2023

B&C  
COLLECTION

# B&C My Polo nasce un riferimento

PIQUET FINE AD ALTA DENSITÀ / DECORAZIONE DI ECCELLENZA

Nata dalla tradizione di B&C nella creazione di polo all'avanguardia e ispirata sia alle icone di stile che ai trend attuali, B&C My Polo è una linea atemporale, progettata con uno stile classico in chiave moderna, per rimanere senza età e rilevante negli anni a venire.

BC-COLLECTION.EU

OPTIMUM™  
FABRIC

{ PETA APPROVED }  
VEGAN

OEKO-TEX®  
CONFIDENCE IN TEXTILES  
STANDARD 100  
239507 Colorado8  
Büchelstr. 111 • 50829 Köln  
www.oeko-tex.com

DUO  
CONCEPT

Pandora Promozionali: Tel. 0521.1512602 | Whatsapp: +39 3395480500 | Preventivi personalizzati

NUOVO 2023

B&C

COLLECTION

B&C My Polo  
nasce un riferimento

# B&C My Polo 180 /duo

30 colori

B&C My Polo 180 è un modello senza tempo, classico e moderno, facile da indossare, realizzato in tessuto di alta qualità. Questo piqué fine ad alta densità offre una sensazione morbida al tatto e un'eccezionale stampabilità. Potete scegliere tra un ampio assortimento di 30 splendide tonalità e 8 taglie. Proposto anche nella versione a manica lunga.

BC-COLLECTION.EU

HEAT  
SEAL  
OPTIMUM™  
FABRIC

OEKO-TEX®  
STANDARD 100  
220001 CertiBabel  
100% COTONE E LINO  
www.oeko-tex.com

{ PETA-APPROVED }  
VEGAN

Pandora Promozionali: Tel. 0521.1512602 | Whatsapp: +39 3395480500 | Preventivi personalizzati



NUOVO 2023

B&C  
COLLECTION

B&C My Polo  
nasce un riferimento

# B&C My Polo 210

30 colori

B&C My Polo 210 è un modello senza tempo, classico e moderno, realizzato in tessuto di alta qualità. Questo piqué fine ad alta densità offre una sensazione morbida al tatto e un'eccezionale stampabilità. Potete scegliere tra un vasto assortimento di 7 colori accattivanti e 8 taglie. Proposto anche nella versione a manica lunga in 8 colori.

[BC-COLLECTION.EU](http://BC-COLLECTION.EU)

 **OPTIMUM™**  
FABRIC

**OEKO-TEX®**  
CONFIDENCE IN TEXTILES  
**STANDARD 100**  
by HANDBLINDEN  
Tested by handblinden.  
[www.oeko-tex.com/standard100](http://www.oeko-tex.com/standard100)

**PTA-APPROVED**  
**VEGAN**

Pandora Promozionali: Tel. 0521.1512602 | Whatsapp: +39 3395480500 | Preventivi personalizzati

NUOVO 2023

inspired  
tomorrow\_°

B&C  
COLLECTION

B&C My Polo  
nasce un riferimento

# B&C My Eco Polo 65/35\_°

9 colori

B&C My Eco Polo 65/35\_° è un modello senza tempo, classico e moderno, realizzato con poliestere riciclato RCS\* e Better Cotton. Questo piqué fine eccezionale e traspirante offre una sensazione estremamente morbida al tatto ed è di facile manutenzione. **Etichetta a strappo** e soluzione **"B&C No Label"** per un facile rebranding, in 9 raffinati colori e 8 taglie.

BC-COLLECTION.EU

OPTIMUM™  
FABRIC

OEKO-TEX®  
STANDARD 100  
2204971 Certified  
100% Recycled Polyester  
www.oeko-tex.com

{ A74-APPROVED  
VEGAN }

b  
better  
cotton



Certificato da Control Union  
CU 1030092

\* SCEGLIENDO I NOSTRI PRODOTTI IN COTONE B&C MY ECO POLO 65/35\_° /DUO, STAI SOSTENENDO IL NOSTRO INVESTIMENTO NELLA MISSIONE DI BETTER COTTON. QUESTO PRODOTTO È STATO PROCURATO ATTRAVERSO UN SISTEMA DI BILANCIO DI MASSA, PER CUI POTREBBE NON CONTENERE BETTER COTTON. PER MAGGIORI INFORMAZIONI SU BETTER COTTON E LA SUA FANTASTICA MISSIONE, VISITATE BETTERCOTTON.ORG

Pandora Promozionali: Tel. 0521.1512602 | Whatsapp: +39 3395480500 | Preventivi personalizzati





**NEW  
STYLES AND  
COLOURS  
2023**



# CERTIFIED RESPONSIBILITY. ALWAYS.

Discover our updated collection at [www.neutral.com](http://www.neutral.com)

**Neutral**<sup>®</sup>  
Certified Responsibility<sup>™</sup>



License no. DK016/049

License no. 19007

Pandora Promozionali: Tel. 0521.1512602 | Whatsapp: +39 3395480500 | Preventivi personalizzati

# DEDICATED TO CERTIFIED CLOTHING



**Neutral**®  
Certified Responsibility™





# Clive & Claire

Polo shirts



ST9640 Clive Polo per uomini

NUOVO STILE



ST9740 Claire Polo per donne

NUOVO STILE

Le nostre nuove **Clive & Claire Polo** sono realizzate con un tessuto di **cotone pettinato misto ad elasthan molto elastico**. Il pregiato cotone piquet assicura una struttura waffle robusta ma morbida. I **moderni bordi a costine, i 3 bottoni tono su tono e le cuciture laterali con spacco** rendono queste polo una meravigliosa aggiunta della nostra serie "Clive & Claire".





# LUX

## Softshell



ST5440  
Lux Softshell Jacket  
per uomini



ST5540 Lux Softshell Jacket per donne

NUOVO STILE

NUOVO STILE

Le nostre nuove **Lux Softshell Jackets** risultano morbide e asciutte grazie al materiale **funzionale con triplo strato**: l'interno in morbido e caldo micro-fleece, al centro una membrana traspirante e poi **uno strato in soft shell idrorepellente** per un look moderno. La mezzaluna centrale sul retro si presta ottimamente alla personalizzazione. Le giacche sono dotate di **cappuccio rimovibile e regolabile** e di una **tasca interna**.

 **Stedman**<sup>®</sup>  
collection

Pandora Promozionali: Tel. 0521.1512602 | Whatsapp: +39 3395480500 | Preventivi personalizzati



# LUX Jackets & Vests

ST5420 & ST5520  
Lux Padded Jackets  
per uomini e donne



ST5430 & ST5530 Lux Padded Vests per uomini e donne

NUOVO STILE

NUOVO STILE

I nostri nuovi **Lux Padded Jackets & Vests** possono essere portati dappertutto grazie alla loro funzione richiudibile. Infatti possono essere ripiegati con facilità nella loro stessa tasca interna. La parte frontale **sinistra è facilmente raggiungibile dall'interno e può essere ricamata**. Anche la mezzaluna centrale sul retro si presta ottimamente alla personalizzazione.

 **Stedman**<sup>®</sup>  
collection

Pandora Promozionali: Tel. 0521.1512602 | Whatsapp: +39 3395480500 | Preventivi personalizzati





# LA FAMIGLIA T-SHIRT ICONIC SI ALLARGA

2

## Grammature

150 gr/m<sup>2</sup> - 195 gr/m<sup>2</sup>

10

## Modelli diversi

Uomo, donna e bambino

2

## Vestibilità

Fashion e Classic Fit



ABBIGLIAMENTO ADATTO PER I BAMBINI DAI 2 AI 14 ANNI

# SCHOOLwear

by VESTI  
MADE IN ITALY



Tutte le felpe sono proposte sia nel tessuto Classico che nel tessuto French Terry.

Pandora Promozionali: Tel. 0521.1512602 | Whatsapp: +39 3395480500 | Preventivi personalizzati

# PRODUZIONI SPECIALI



- 1. SELEZIONA** IL MODELLO BASE
- 2. SCEGLI** IL COLORE
- 3. CREA** LA TUA COLLEZIONE FASHION MADE IN ITALY



T-SHIRT



FELPA GIROCOLLO



FELPA CAPPUCCIO  
URBAN



FELPA CAPPUCCIO  
ZIP



SHORT



BERMUDA



PANTALONE URBAN



PANTALONE FIT

|                             |                           |                          |                        |                           |                             |                        |                       |                           |
|-----------------------------|---------------------------|--------------------------|------------------------|---------------------------|-----------------------------|------------------------|-----------------------|---------------------------|
| <u>98</u><br>BIANCO PANNA   | <u>HT</u><br>GIALLO       | <u>OA</u><br>OCRA        | <u>OG</u><br>ARANCIO   | <u>NEO</u><br>NEON ORANGE | <u>RO</u><br>ROSSO          | <u>TG</u><br>TEGOLA    | <u>BX</u><br>BORDEAUX | <u>PS</u><br>PIOMBO SCURO |
| <u>MC</u><br>MELANGE CHIARO | <u>NEY</u><br>NEON YELLOW | <u>NEG</u><br>NEON GREEN | <u>16B</u><br>VERDE    | <u>98</u><br>SALVIA       | <u>BS</u><br>VERDE MILITARE | <u>CL</u><br>CAMMELLO  | <u>DE</u><br>DECA     | <u>TB</u><br>TABACCO      |
| <u>12</u><br>NERO           | <u>RF</u><br>ACQUA MARINA | <u>PT</u><br>PETROLIO    | <u>CP</u><br>COPIATIVO | <u>RY</u><br>ROYAL        | <u>NY</u><br>BLU NAVY       | <u>11</u><br>COOL GREY | <u>LI</u><br>LILLA    | <u>VI</u><br>VIOLA        |

CREA LA  
TUA **COLLEZIONE**  
MADE IN ITALY

Dalla scelta del tessuto alla grammatura, dal colore ai minimi dettagli, avrete la possibilità di realizzare produzioni di capi personalizzati Made in Italy. Con 10 anni di esperienza nella produzione, il nostro Team vi seguirà passo dopo passo.

**Contatta il tuo agente per maggiori informazioni**



**GILDAN®**

**THE GILDAN RING-SPUN T-SHIRT**

**GILDAN®**  
**SOFTSTYLE™**

MANICA CORTA GIROCOLLO



# 37 varianti colore

## GL64000



|         |       |       |
|---------|-------|-------|
| S-XXL   | 72 Pz | 12 Pz |
| 3XL     | 36 Pz | 12 Pz |
| 4XL-5XL | 12 Pz | 6 Pz  |

Soft Style™  
maglia girocollo manica corta

100% cotone deluxe 30/1  
Ring Spun Soft pettinato  
140 gr/m<sup>2</sup> bianco  
150 gr/m<sup>2</sup> colorato

Girocollo sottile in costina

Struttura tubolare

Taglio Europeo

Colore Sport Grey, Antique Cherry Red,

Antique Sapphire: 10% Poliestere

Colore Graphite Heather: 50% Poliestere

Colori Heather Royal, Heather Orange, Heather Navy, Heather Military Green,

Dark Heather: 65% Poliestere



GL64200



GL64V00

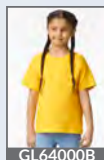

GL64000B



GL64400

|                 |             | 72+  | 1+    |
|-----------------|-------------|------|-------|
| BIANCO          | S/XXL       | 5,53 | 7,20  |
| GRIGIO          | S/XXL       | 6,75 | 8,38  |
| BASIC COLOR     | S/XXL       | 7,20 | 8,88  |
| STANDARD COLORS | S/XXL       | 7,45 | 9,13  |
| BIANCO          | 3XL/4XL/5XL | 7,08 | 9,08  |
| GRIGIO          | 3XL/4XL/5XL | 8,60 | 10,63 |
| BASIC COLOR     | 3XL/4XL/5XL | 9,20 | 11,25 |
| STANDARD COLORS | 3XL/4XL/5XL | 9,45 | 11,50 |
| NATURAL         | S/XXL       | 5,78 | 7,45  |

S - XXL



S - 4XL



S - 5XL

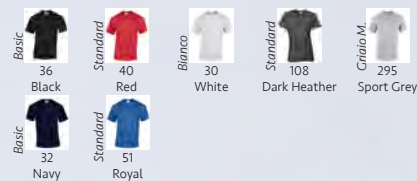

## SOFT STYLE MORBIDA PER ECCELLENZA



## GL64000L



Soft Style™ Donna  
maglia girocollo manica corta

100% cotone deluxe 30/1

pettinato

Ring Spun Soft

140 gr/m<sup>2</sup> bianco

150 gr/m<sup>2</sup> colorato

Girocollo sottile in costina

Modello sagomato taglio fit

Manica Sagomata

Cuciture laterali

Colore Sport Grey, Antique Cherry Red,

Antique Sapphire: 10% Poliestere

Dark Heather: 65% Poliestere

|        |       |        |
|--------|-------|--------|
| S-XL   | 72 Pz | 12 Pz  |
|        |       | 72+ 1+ |
| BIANCO | 5,78  | 7,45   |
| GRIGIO | 7,00  | 8,63   |
| COLORE | 7,45  | 9,13   |

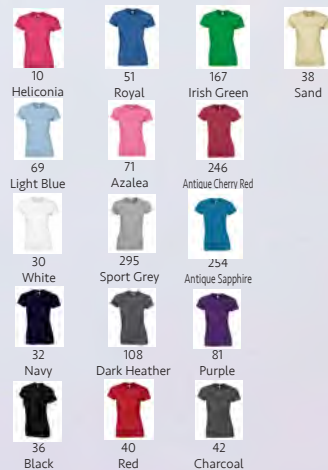

GL64V00L



GL64200L

T-SHIRT

MANICA CORTA GIROCOLLO



GILDAN®

SOFTSTYLE™



NEW

**MAN**  
**GL67000**

TEAR AWAY LABEL

**Softstyle CVC maglia girocollo  
manica corta**

Struttura tubolare, vestibilità Classico/Moderna

NEW

**WOMAN**  
**GL67000L**

TEAR AWAY LABEL

**Softstyle CVC donna maglia girocollo  
manica corta**

Cuciture laterali vestibilità semifitted

60% Cotone Ring Spun - 40% Poliestere, 156 gr/m<sup>2</sup> - Filato 30/1

Tessuto filato ritorto ad anelli, morbido ad alta densità che offre una superficie di stampa ideale per DTG

Collo in costina senza cuciture - Bandina di rinforzo su collo e spalle per maggior comfort e resistenza



30

White



3G9

Pitch Black



3G3

Navy Mist



2G7

Red Mist



108

Dark Heather



D2G

Kelly Mist



30

White



3G9

Pitch Black



3G3

Navy Mist



2G7

Red Mist

|                |            |           |
|----------------|------------|-----------|
| S-3XL          | 36 Pz      | 12 Pz     |
| 4XL            | 12 Pz      | 1 Pz      |
| 4XL nei colori | ☺          |           |
|                | <b>36+</b> | <b>1+</b> |
| COLORE S-XXL   | 8,63       | 10,78     |
| COLORE 3XL-4XL | 10,78      | 13,45     |

|        |            |           |
|--------|------------|-----------|
| S-XXL  | 36 Pz      | 12 Pz     |
|        | <b>36+</b> | <b>1+</b> |
| COLORE | 8,63       | 10,35     |

GILDAN®

SOFTSTYLE™

DRY-BLEND



NEW

GL980



Softstyle EZ maglia girocollo  
manica corta

100% cotone pettinato - Ring Spun 153 gr/m<sup>2</sup>  
Filato 30/1 - Tessuto realizzato con lavaggio enzimatico,  
filato ritorto ad anelli morbido ad alta densità che  
offre una superficie di stampa ideale per DTG - Il  
tessuto Biolucidato oltre ad avere una superficie liscia  
è praticamente privo di pilling - Collo in costina senza  
cuciture, larghezza ridotta - Bandina di rinforzo su collo e  
spalle per maggior comfort e resistenza - Cuciture laterali,  
vestibilità classico/moderna



|              |            |           |
|--------------|------------|-----------|
| S-XL         | 72 Pz      | 12 Pz     |
| XXL-3XL      | 36 Pz      | 12 Pz     |
|              | <b>72+</b> | <b>1+</b> |
| COLORE S-XXL | 9,98       | 12,45     |
| COLORE 3XL   | 12,45      | 14,95     |

GL8000



Dry-Blend  
maglia girocollo manica corta

50% Cotone - 50% Poliestere  
180 gr/m<sup>2</sup> bianco - 190 gr/m<sup>2</sup> colorato  
Proprietà traspiranti  
Particolarmente adatta per attività lavorative  
Vestibilità classica



|        |            |           |
|--------|------------|-----------|
| S-XXL  | 72 Pz      | 12 Pz     |
|        | <b>72+</b> | <b>1+</b> |
| BIANCO | 7,48       | 9,43      |
| GRIGIO | 8,10       | 10,23     |
| COLORE | 8,80       | 11,03     |



**GILDAN®**  
Heavy Cotton™

## Varianti colore uomo

Colore Ash: 1% Poliestere.  
Colore Sport Grey, Antique Cherry Red, Antique Irish Green, Antique Dome, Antique Orange, Antique Sapphire: 10% Poliestere.  
Colori Lilac, Safety Green, Tweed, Graphite Heather: 50% Poliestere.

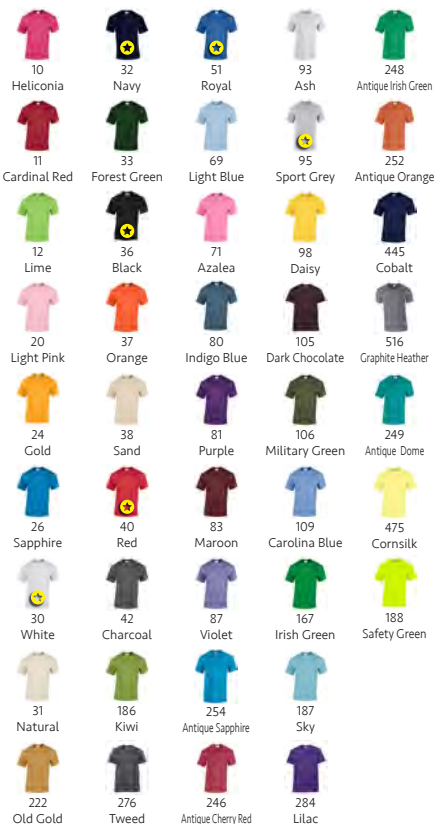

**MAN**  
**GL5000**



**Heavy Cotton™**  
maglia girocollo manica corta  
Vestibilità classica

**WOMAN**  
**GL5000L**



**Heavy Cotton™**  
Donna maglia girocollo manica corta  
Vestibilità semi-fitted

100% cotone - 170 gr/m<sup>2</sup> bianco - 180 gr/m<sup>2</sup> colorato  
Struttura tubolare - cuciture laterali (solo donna)

Taglia 3XL disponibile su richiesta per ordini a cartone per i colori: Gold - Orange - Sand - Charcoal - Light Blue - Maroon - Irish Green - Dark Chocolate - Military Green

|                        |            |           |
|------------------------|------------|-----------|
| S-XXL                  | 72 Pz      | 12 Pz     |
| 3XL                    | 36 Pz      | 12 Pz     |
| 4XL-5XL                | 12 Pz      | 12 Pz     |
| 3XL-4XL-5XL nei colori |            |           |
|                        | <b>72+</b> | <b>1+</b> |
| BIANCO S/XXL           | 5,45       | 7,58      |
| 3XL/5XL                | 7,80       | 10,15     |
| GRIGIO S/XXL           | 6,58       | 8,85      |
| 3XL/5XL                | 9,30       | 11,85     |
| COLORE S/XXL           | 7,05       | 9,35      |
| 3XL/5XL                | 9,75       | 12,30     |



|        |            |           |
|--------|------------|-----------|
| S-XL   | 36 Pz      | 12 Pz     |
|        | <b>36+</b> | <b>1+</b> |
| BIANCO | 5,45       | 7,58      |
| GRIGIO | 6,58       | 8,85      |
| COLORE | 7,05       | 9,35      |

## Varianti colore donna

Colore Sport Grey: 10% Poliestere - Colori Dark Heather, Heather Sapphire, Graphite Heather: 50% poliestere



SOFTSTYLE™

GILDAN®

T-SHIRT



GL65000B



NEW

**MAN**  
**GL65000**

**Softstyle Midweight**  
**maglia girocollo manica corta**

 Struttura tubolare, vestibilità Classico/Moderna  
 Sostituisce GL4100

NEW

**WOMAN**  
**GL65000L**

**Softstyle Midweight donna**  
**maglia girocollo manica corta**

 Cuciture laterali vestibilità semi-fitted  
 Sostituisce GL4100L

**100% Cotone Ring Spun - Filato 24/1 - 183 gr/m<sup>2</sup>**

 Tessuto filato ritorto ad anelli, morbido ad alta densità che offre una superficie di stampa ideale per DTG - Collo in costina senza cuciture  
 Bandina di rinforzo su collo e spalle per maggiore comfort e resistenza

|                   |  |                    |                |                |              |                         |                  |       |                |       |  |  |     |    |        |       |      |      |        |       |      |      |             |       |      |       |                  |                     |
|-------------------|--|--------------------|----------------|----------------|--------------|-------------------------|------------------|-------|----------------|-------|--|--|-----|----|--------|-------|------|------|--------|-------|------|------|-------------|-------|------|-------|------------------|---------------------|
| 10<br>Heliconia   | 32<br>Navy   | 30<br>White        | 40<br>Red      | 42<br>Charcoal | 83<br>Maroon | 38<br>Sand              | 09<br>Stone Blue |       |                |       |  |  |     |    |        |       |      |      |        |       |      |      |             |       |      |       |                  |                     |
| 295<br>Sport Grey | 87<br>Violet   | 3C9<br>Pitch Black | 26<br>Sapphire | 98<br>Daisy    | 51<br>Royal  | 516<br>Graphite Heather | 37<br>Orange     |       |                |       |  |  |     |    |        |       |      |      |        |       |      |      |             |       |      |       |                  |                     |
| 41C<br>Paragon    | <table border="1"> <tr> <td>S-XXL</td> <td>72 Pz</td> <td>12 Pz</td> </tr> <tr> <td>3XL</td> <td>36 Pz</td> <td>12 Pz</td> </tr> <tr> <td>4XL nei colori </td> <td colspan="2">12 Pz</td> </tr> <tr> <td></td> <td>72+</td> <td>1+</td> </tr> <tr> <td>BIANCO</td> <td>S-XXL</td> <td>6,75</td> <td>8,50</td> </tr> <tr> <td>GRIGIO</td> <td>S-XXL</td> <td>7,63</td> <td>9,60</td> </tr> <tr> <td>BASIC COLOR</td> <td>S-XXL</td> <td>8,48</td> <td>10,65</td> </tr> </table> |                    | S-XXL          | 72 Pz          | 12 Pz        | 3XL                     | 36 Pz            | 12 Pz | 4XL nei colori | 12 Pz |  |  | 72+ | 1+ | BIANCO | S-XXL | 6,75 | 8,50 | GRIGIO | S-XXL | 7,63 | 9,60 | BASIC COLOR | S-XXL | 8,48 | 10,65 | 69<br>Light Blue | 266<br>Brown Savana |
| S-XXL             | 72 Pz  | 12 Pz              |                |                |              |                         |                  |       |                |       |  |  |     |    |        |       |      |      |        |       |      |      |             |       |      |       |                  |                     |
| 3XL               | 36 Pz  | 12 Pz              |                |                |              |                         |                  |       |                |       |  |  |     |    |        |       |      |      |        |       |      |      |             |       |      |       |                  |                     |
| 4XL nei colori    | 12 Pz  |                    |                |                |              |                         |                  |       |                |       |  |  |     |    |        |       |      |      |        |       |      |      |             |       |      |       |                  |                     |
|                   | 72+  | 1+                 |                |                |              |                         |                  |       |                |       |  |  |     |    |        |       |      |      |        |       |      |      |             |       |      |       |                  |                     |
| BIANCO            | S-XXL  | 6,75               | 8,50           |                |              |                         |                  |       |                |       |  |  |     |    |        |       |      |      |        |       |      |      |             |       |      |       |                  |                     |
| GRIGIO            | S-XXL  | 7,63               | 9,60           |                |              |                         |                  |       |                |       |  |  |     |    |        |       |      |      |        |       |      |      |             |       |      |       |                  |                     |
| BASIC COLOR       | S-XXL  | 8,48               | 10,65          |                |              |                         |                  |       |                |       |  |  |     |    |        |       |      |      |        |       |      |      |             |       |      |       |                  |                     |
|                   | 5CG<br>Sage  | 6GG<br>Mustard     |                |                |              |                         |                  |       |                |       |  |  |     |    |        |       |      |      |        |       |      |      |             |       |      |       |                  |                     |

|                   |              |                    |                |
|-------------------|--------------|--------------------|----------------|
| 10<br>Heliconia   | 32<br>Navy   | 30<br>White        | 40<br>Red      |
| 295<br>Sport Grey | 87<br>Violet | 3C9<br>Pitch Black | 26<br>Sapphire |

|        |       |       |
|--------|-------|-------|
| S-XXL  | 36 Pz | 12 Pz |
|        | 36+   | 1+    |
| BIANCO | 7,00  | 8,75  |
| GRIGIO | 7,88  | 9,85  |
| COLORE | 8,73  | 10,90 |

Pandora Promozionali: Tel. 0521.1512602 | Whatsapp: +39 3395480500 | Preventivi personalizzati

MANICA CORTA GIROCOLLO

27



GLH000



**Hammer**  
**maglia girocollo manica corta**  
 100% Cotone pettinato Ring Spun  
 203 gr/m<sup>2</sup>  
 Struttura Tubolare  
 Vestibilità classico/moderna



GLH400

| S-XXL                             |         | 72 Pz | 12 Pz |
|-----------------------------------|---------|-------|-------|
| 3XL/4XL                           |         |       |       |
| su richiesta per ordini a cartone |         |       |       |
|                                   |         | 72+   | 1+    |
| BIANCO                            | S/XXL   | 8,20  | 10,30 |
|                                   | 3XL/5XL | 12,13 | 15,15 |
| GRIGIO                            | S/XXL   | 9,03  | 11,30 |
|                                   | 3XL/5XL | 13,30 | 16,65 |
| COLORE                            | S/XXL   | 9,80  | 12,28 |
|                                   | 3XL/5XL | 14,43 | 18,03 |

**GILDAN®**  
**HAMMER**  
*Cotone Ring-Spun*



Ultra Cotton®



GL2000



Ultra Cotton™  
maglia girocollo manica corta

100% cotone  
195 gr/m<sup>2</sup> bianco - 205 gr/m<sup>2</sup> colorato  
Stuttura tubolare  
vestibilità classica

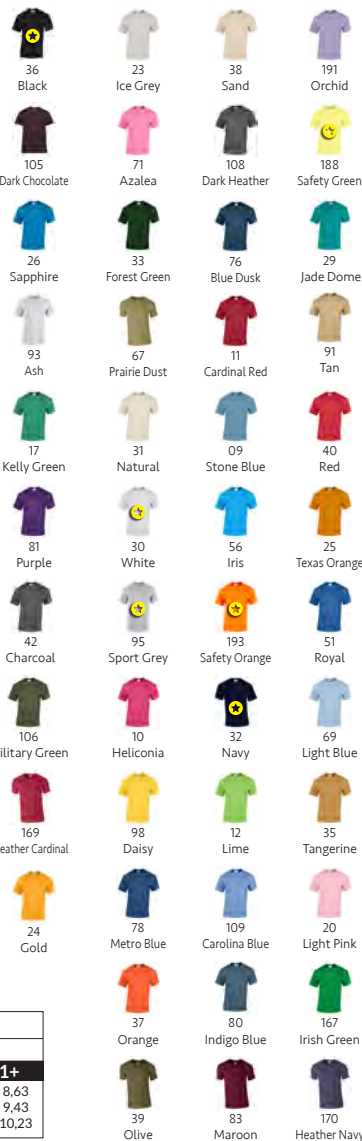

Colore Ash: 1% poliestere  
Colore Sport Grey: 10% poliestere  
Colori Safety Green, Safety Orange,  
Dark Heather, Heather Navy, Heather  
Cardinal: 50% poliestere.

| S-XXL       | 72 Pz      | 12 Pz |
|-------------|------------|-------|
| 3XL/4XL/5XL | nei colori |       |
|             | 72+        | 1+    |
| BIANCO      | S-XXL 6,80 | 8,63  |
| GRIGIO      | S-XXL 7,68 | 9,43  |
| COLORE      | S-XXL 8,83 | 10,23 |



FRUIT OF THE LOOM

# ICONIC

**100% COTONE**  
**Pettinato Ring Spun**

Un prodotto iconico del leggendario marchio Fruit of the Loom, ICONIC: cotone ringspun pettinato per un tessuto morbido al tatto, dieci modelli e una vestibilità che spazia dal taglio classico ai modelli più aderenti.

| VERSIONI                     | PESO                  | VESTIBILITÀ |
|------------------------------|-----------------------|-------------|
| Iconic 150 T                 | 150 gr/m <sup>2</sup> | Fashion Fit |
| Iconic 150 T<br>Manica Lunga | 150 gr/m <sup>2</sup> | Classic Fit |
| Iconic 195                   | 195 gr/m <sup>2</sup> | Classic Fit |





MAN

F61430



Iconic 150 T maglia girocollo  
manica corta

100% Cotone Pettinato Ring Spun  
145 gr/m<sup>2</sup> bianco - 150 gr/m<sup>2</sup> colorato  
Tubolare - Vestibilità slim fashion fit

S - 3XL



S - 4XL



S - 5XL



F61442



F61444



F61446



F61023



F61025

WOMAN

F61432



Iconic 150 T donna maglia  
girocollo manica corta

100% Cotone Pettinato Ring Spun  
145 gr/m<sup>2</sup> bianco - 150 gr/m<sup>2</sup> colorato  
Tubolare  
Taglio femminile sciancrato  
con cuciture laterali

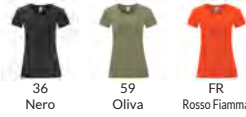

Grigio Melange:  
97% Cotone - 3% Poliestere  
Dark Heather Grey:  
52% Cotone - 48% Poliestere  
Athletic Heather: 90% Cotton  
10% Recycled Polyester

Grigio Melange: 97% Cotone 3% Poliestere  
Dark Heather Grey, Heather Royal, Heather Green,  
Heather Navy, Heather Red, Heather Purple,  
Heather Burgundy: 52% Cotone 48% Poliestere  
Athletic Heather: 90% Cotton 10% Recycled  
Polyester

| S-XXL          | 72 Pz | 12 Pz |
|----------------|-------|-------|
| 3XL/4XL/5XL    | 36 Pz | 12 Pz |
|                | 72+   | 1+    |
| BIANCO S-XXL   | 5,20  | 5,98  |
| COLORE S-XXL   | 6,38  | 7,33  |
| BIANCO 3XL-5XL | 6,70  | 7,70  |
| COLORE 3XL-5XL | 8,05  | 9,25  |

| XS-XXL | 72 Pz | 12 Pz |
|--------|-------|-------|
|        | 72+   | 1+    |
| BIANCO | 5,20  | 5,98  |
| COLORE | 6,38  | 7,33  |

T-SHIRT

MANICA CORTA GIROCOLLO



FRUIT OF THE LOOM



ORIGINAL



MAN

F61082

Original  
maglia girocollo manica corta100% Cotone  
135 gr/m<sup>2</sup> bianco  
145 gr/m<sup>2</sup> colorato30  
Bianco40  
Rosso57  
Fucsia32  
Blu Navy41  
Bordeaux59  
Oliva34  
Girasole44  
Arancio94  
Grigio Melange36  
Nero47  
Verde PratoAZ  
Blu Notte38  
Verde Bottiglia51  
RoyalBX  
Rosso MattoneK2  
GialloGL  
Grafite ChiaroLM  
LimePE  
PorporaZU  
AzzurroYT  
Sky

F61428

F61426

F61019

Grigio Melange: 3% poliestere

|                             |         |       |      |
|-----------------------------|---------|-------|------|
| S-XL                        | 120 Pz  | 12 Pz |      |
| XXL                         | 108 Pz  | 12 Pz |      |
| 3XL-5XL                     | 36 Pz   | 12 Pz |      |
| 4XL e 5XL solo nei colori ☺ |         |       |      |
|                             | 120+    | 1+    |      |
| BIANCO                      | S-XXL   | 4,55  | 5,23 |
| COLORE                      | S-XXL   | 5,63  | 6,30 |
| BIANCO                      | 3XL-5XL | 6,40  | 7,35 |
| COLORE                      | 3XL-5XL | 7,75  | 8,93 |



**ORIGINAL**



**WOMAN**

**F61420** 

**Original Donna**  
**maglia girocollo manica corta**

100% Cotone  
135 gr/m<sup>2</sup> bianco  
145 gr/m<sup>2</sup> colorato  
Cuciture laterali sagomate  
per un taglio più femminile



Grigio Melange: 3% poliestere

| XS-XL  | 72 Pz      | 12 Pz     |
|--------|------------|-----------|
|        | <b>72+</b> | <b>1+</b> |
| BIANCO | 4,55       | 5,23      |
| COLORE | 5,63       | 6,48      |



MAN

**F61036** TEAR AWAY LABEL

**Valueweight maglia girocollo manica corta**

100% Cotone - 160 gr/m<sup>2</sup> bianco - 165 gr/m<sup>2</sup> colorato

Collo in costina in cotone/Lycra®

**S - 5XL**



30  
Bianco



32  
Blu Navy



94  
Grigio Melange



36  
Nero

**S - 3XL**



51  
Royal



52  
Rosa Pastello



AZ  
Blu Notte



47  
Verde Prato



34  
Girasole



BX  
Rosso Mattone



CQ  
Chocolate



K2  
Giallo



57  
Fucsia



59  
Oliva



GL  
Grafite Chiaro



3M  
Coloniale



38  
Verde Bottiglia



60  
Naturale



44  
Arancio



93  
Cenere



40  
Rosso



YT  
Sky



41  
Bordeaux



PE  
Porpora



LM  
Lime



ZU  
Azzurro

**S - 2XL**



VH  
Vintage Heather Red



HD  
Dark Heather Grey



VF  
Vintage Heather Navy



R6  
Retro Heather Royal



RX  
Retro Heather Green



F61033



F61066



F61038



F61098

|                |            |           |
|----------------|------------|-----------|
| S-XXL          | 72 Pz      | 12 Pz     |
| 3XL-5XL        | 36 Pz      | 12 Pz     |
|                | <b>72+</b> | <b>1+</b> |
| BIANCO S-XXL   | 5,20       | 5,75      |
| COLORE S-XXL   | 6,38       | 7,13      |
| BIANCO 3XL-5XL | 7,13       | 7,88      |
| COLORE 3XL-5XL | 8,63       | 9,63      |



Grigio Cenere: 1% poliestere - Grigio Melange: 3% poliestere  
Dark Heather Grey, Vintage Heather Navy, Retro Heather Royal,  
Retro Heather Green, Vintage Heather Red: 50% poliestere





**WOMAN**

**F61372**



**Valueweight Lady fit maglia scollatura tonda manica corta**

100% Cotone  
160 gr/m<sup>2</sup> bianco - 165 gr/m<sup>2</sup> colorato  
Vestibilità medium fit  
Cuciture laterali



*Grigio Cenere: 1% poliestere - Grigio Melange: 3% poliestere  
Dark Heather Grey, Vintage Heather Navy Retro Heather Royal,  
Retro Heather Green, Vintage Heather Red: 50% poliestere*



|        | XS-XL | 72 Pz | 12 Pz                |
|--------|-------|-------|----------------------|
|        |       |       | <b>72+</b> <b>1+</b> |
| BIANCO |       | 5,20  | 5,98                 |
| COLORE |       | 6,38  | 7,33                 |





## IF61036-1-TA

Valuweight Pocket maglia girocollo manica corta con taschino

100% Cotone - 165 gr/m<sup>2</sup>  
Collo in costina in cotone / lycra  
Taschino applicato lato cuore  
E' possibile richiedere il prodotto in altri colori a scelta dalla cartella Valuweight



30 Bianco 32 Blu Navy 36 Nero 94 Grigio Melange

| S-XXL  | 72 Pz      | 12 Pz     |
|--------|------------|-----------|
|        | <b>72+</b> | <b>1+</b> |
| COLORE | 9,30       | 10,70     |



## F61424 NEW

ICONIC 195 donna Ring Spun PREMIUM T girocollo manica corta

100% cotone filato ad anello pettinato  
Bianco 190 gr/m<sup>2</sup> - Colorato 195 gr/m<sup>2</sup>  
Tessuto morbido al tatto - Taglio femminile con cuciture laterali sciancrate - Girocollo a coste in cotone/LYCRA® con cucitura ad ago doppio  
Comodo nastro di rinforzo da spalla a spalla dello stesso tessuto

Grigio Melange: 3% poliestere



30 Bianco 36 Blu Notte 94 Grigio Melange 36 Nero

| XS-XXL | 72 Pz      | 12 Pz     |
|--------|------------|-----------|
|        | <b>72+</b> | <b>1+</b> |
| BIANCO | 6,40       | 7,83      |
| COLORE | 7,50       | 9,20      |



## F61422

ICONIC 195 Ring Spun PREMIUM T girocollo manica corta

100% cotone ring spun  
190gr/m<sup>2</sup> Bianco - 195gr/m<sup>2</sup> Colorato  
Tessuto morbido al tatto  
Lavabile a 60°  
Girocollo a coste in cotone/LYCRA® con cucitura ad ago doppio  
Comodo nastro di rinforzo da spalla a spalla dello stesso tessuto

Grigio Melange: 3% poliestere



30 Bianco 36 Blu Notte 36 Nero 94 Grigio Melange

| S-XXL  | 72 Pz      | 12 Pz     |
|--------|------------|-----------|
|        | <b>72+</b> | <b>1+</b> |
| BIANCO | 6,40       | 7,35      |
| COLORE | 7,50       | 8,63      |



F61360



## F61212

Heavy Maglia girocollo  
manica corta

100% Cotone  
185 gr/m<sup>2</sup> Bianco  
195 gr/m<sup>2</sup> Colorato

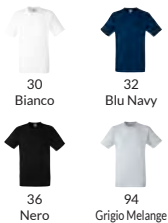

Grigio Melange: 3% poliestere

| S-XXL  | 72 Pz      | 12 Pz     |
|--------|------------|-----------|
|        | <b>72+</b> | <b>1+</b> |
| BIANCO | 5,20       | 5,98      |
| COLORE | 6,40       | 7,35      |



## F61026

Valueweight Baseball  
maglia bicolore girocollo manica corta

100% Cotone - 165 gr/m<sup>2</sup>  
Collo in costina 1/1 con lycra  
Collo e manica a contrasto



| S-XXL  | 72 Pz      | 12 Pz     |
|--------|------------|-----------|
|        | <b>72+</b> | <b>1+</b> |
| COLORE | 8,58       | 9,85      |



## F61168

Valueweight Ringer  
maglia girocollo manica corta

100% Cotone  
160 gr/m<sup>2</sup> bianco -165 gr/m<sup>2</sup> colorato  
Bordo in costina a contrasto al collo e alla manica  
Collo in costina 1/1 con lycra



| S-XXL  | 72 Pz      | 12 Pz     |
|--------|------------|-----------|
|        | <b>72+</b> | <b>1+</b> |
| COLORE | 8,58       | 9,85      |



# Slim T



T-SHIRT

MANICA CORTA GIROCOLLO

## MAN

### RJ155M

**Slim-T**  
**maglia girocollo manica corta**

100% Cotone Ring Spun - 145 gr/m<sup>2</sup>  
Struttura tubolare



## WOMAN

### RJ155F

**Lady Slim-T**  
**maglia girocollo manica corta**

100% Cotone Ring Spun - 145 gr/m<sup>2</sup>  
Lunghezza maggiorata  
Cuciture laterali



| S-XXL  | 100 Pz         | 10 Pz |
|--------|----------------|-------|
|        | <b>100+ 1+</b> |       |
| BIANCO | 5,63           | 6,43  |
| COLORE | 6,80           | 7,83  |

| XS-XL  | 100 Pz         | 10 Pz |
|--------|----------------|-------|
|        | <b>100+ 1+</b> |       |
| BIANCO | 5,63           | 6,43  |
| COLORE | 6,80           | 7,83  |

# HD Slim T



T-SHIRT



MANICA CORTA GIROCOLLO

## MAN

### RJ165M



RJ165B

HD Slim-T maglia girocollo manica corta

65% Poliestere - 35% Cotone pettinato Ring Spun  
155 gr/m<sup>2</sup> bianco - 160 gr/m<sup>2</sup> colorato  
Taglio Slim - Cuciture Laterali

## WOMAN

### RJ165F



HD Slim-T donna  
maglia girocollo manica corta

65% Poliestere - 35% Cotone pettinato Ring Spun  
155 gr/m<sup>2</sup> bianco - 160 gr/m<sup>2</sup> colorato  
Cuciture Laterali  
Modello donna lunghezza maggiorata



30  
White



36  
Black



M3  
Blue Marl



GY  
Grey Marl



S7  
Silver Marl

|               |       |       |
|---------------|-------|-------|
| XS-XXL        | 36 Pz | 6 Pz  |
| XS nei colori | 36+   | 1+    |
| COLORE        | 14,23 | 16,58 |

|        |       |       |
|--------|-------|-------|
| XS-XL  | 36 Pz | 6 Pz  |
|        | 36+   | 1+    |
| COLORE | 14,23 | 16,58 |





"organic"  
Certified by Ecocert Greenlife  
210965

# AUTHENTIC - ECO



RJ108B



RJ103M



RJ103F

**MAN**

**RJ108M**



Authentic Eco Tee  
maglia girocollo manica corta

**WOMAN**

**RJ108F**



Authentic Eco Tee donna  
maglia girocollo manica corta

100% Cotone Ring Spun organico - 155 gr/m<sup>2</sup> bianco - 160 gr/m<sup>2</sup> colorato  
Taglio attillato moderno - Cuciture laterali



Light Oxford: 97% Cotone 3% Viscosa

| S-XXL                             | 72 Pz      | 12 Pz     |
|-----------------------------------|------------|-----------|
| Taglia XS e 3XL solo su richiesta |            |           |
|                                   | <b>72+</b> | <b>1+</b> |
| BIANCO                            | 11,98      | 13,98     |
| COLORE                            | 12,88      | 15,00     |

| XS-XL  | 72 Pz      | 12 Pz     |
|--------|------------|-----------|
|        | <b>72+</b> | <b>1+</b> |
| BIANCO | 11,98      | 13,98     |
| COLORE | 12,88      | 15,00     |

Pandora Promozionali: Tel. 0521.1512602 | Whatsapp: +39 3395480500 | Preventivi personalizzati



"organic"  
Certified by Ecocert Greenlife  
210865



## RJ118M



**Pure Organic pesante maglia girocollo manica corta**

100% cotone pettinato ring spun organico  
190 gr/m<sup>2</sup>  
Taglio attillato moderno  
Nastro di rinforzo da spalla a spalla  
Label free: piccola etichetta senza logo sul collo  
Girocollo a costina bassa con impuntura singola e lycra®  
Cuciture laterali



|        | XS-3XL | 36 Pz      | 6 Pz      |
|--------|--------|------------|-----------|
|        |        | <b>36+</b> | <b>1+</b> |
| BIANCO |        | 16,25      | 18,70     |
| COLORE |        | 17,48      | 20,08     |

## RJ180M



**Maglia Classica manica corta girocollo**

100% Cotone ring spun  
175 gr/m<sup>2</sup> bianco 180 gr/m<sup>2</sup> colorato  
Nastro di rinforzo da spalla a spalla  
Colletto in maglia a coste 1x1 con cucitura coperta  
Struttura tubolare (light oxford con cucitura laterale)

Disponibile su richiesta i colori:  
38-41-81-BH-BR-CG-CR-K2-SC-ZU  
Light Oxford: 7% viscosa



|        | S-XXL | 72 Pz      | 12 Pz     |
|--------|-------|------------|-----------|
|        |       | <b>72+</b> | <b>1+</b> |
| BIANCO |       | 6,50       | 7,45      |
| COLORE |       | 7,88       | 9,03      |



CTU01B



B&amp;C #inspire E150 maglia girocollo manica corta

CTW02B



B&amp;C #inspire E150 women maglia girocollo manica corta

100% Cotone Biologico o Biologico In Conversione certificato e pettinato ad anello (ring-spun) pre-ristretto  
Nastro parasudore - Vestibilità Regular - Senza etichetta al collo - Etichetta istruzioni a strappo nell'orlo inferiore posteriore.  
(donna cuciture laterali) - (uomo struttura tubolare)



Colore Heather Grey: 10% Viscosa

| XS-3XL                            |        | 100 Pz | 10 Pz |
|-----------------------------------|--------|--------|-------|
| 4XL e 5XL SU RICHIESTA nei colori |        |        |       |
|                                   |        | 100+   | 1+    |
| BIANCO                            | XS-XXL | 7,53   | 9,28  |
| COLORE                            | XS-XXL | 7,53   | 9,28  |
| BIANCO                            | 3XL    | 9,38   | 11,58 |
| COLORE                            | 3XL    | 9,38   | 11,58 |

| XS-XXL                      |        | 100 Pz | 10 Pz |
|-----------------------------|--------|--------|-------|
| 3XL SU RICHIESTA nei colori |        |        |       |
|                             |        | 100+   | 1+    |
| BIANCO / COLORE             | XS-XXL | 7,53   | 9,28  |
| BIANCO / COLORE             | 3XL    | 9,38   | 11,58 |





## CTU01T

#E150 maglia girocollo manica corta  
100% Cotone Ring Spun - 150 gr/m<sup>2</sup>  
Struttura tubolare - regular fit



|                        |                    |                     |                      |                   |                         |                      |
|------------------------|--------------------|---------------------|----------------------|-------------------|-------------------------|----------------------|
|                        |                    |                     |                      |                   |                         |                      |
| 001<br>White           | 008<br>Cobalt Blue | 235<br>Orange       | 440<br>Turquoise     | 007<br>Fire Red   | 002<br>Black            | 120<br>Sand          |
|                        |                    |                     |                      |                   |                         |                      |
| 304<br>Millennial Pink | 450<br>Royal Blue  | 520<br>Kelly Green  | 003<br>Navy          | 150<br>Bear Brown | 310<br>Fuchsia          | 451<br>Electric Blue |
|                        |                    |                     |                      |                   |                         |                      |
| 540<br>Bottle Green    | 004<br>Red         | 201<br>Solar Yellow | 351<br>Radial Purple | 480<br>Light Navy | 551<br>Millennial Khaki | 005<br>Black Pure    |
|                        |                    |                     |                      |                   |                         |                      |
| 210<br>Gold            | 220<br>Apricot     | 410<br>Sky Blue     | 511<br>Orchid Green  | 006<br>Navy Blue  | 670<br>Dark Grey        | 370<br>Burgundy      |
|                        |                    |                     |                      |                   |                         |                      |
| 510<br>Pistachio       | 620<br>Sport Grey  | 600<br>Ash          |                      |                   |                         |                      |

|                |        |       |
|----------------|--------|-------|
| XS-3XL         | 100 Pz | 10 Pz |
| 3XL nei colori | ☺      |       |
|                | 100+   | 1+    |
| BIANCO XS-XXL  | 5,50   | 6,80  |
| COLORE XS-XXL  | 7,05   | 8,65  |
| BIANCO 3XL     | 6,85   | 8,43  |
| COLORE 3XL     | 8,80   | 10,83 |

Colore Ash: 1% Viscosa  
Colore Sport Grey: 15% Viscosa



## CTW02T

#E150 women  
Maglia girocollo manica corta  
100% Cotone Ring Spun - 145 gr/m<sup>2</sup>  
Medium fit

|                      |                     |                         |                 |                      |                        |                   |
|----------------------|---------------------|-------------------------|-----------------|----------------------|------------------------|-------------------|
|                      |                     |                         |                 |                      |                        |                   |
| 001<br>White         | 006<br>Navy Blue    | 210<br>Gold             | 370<br>Burgundy | 540<br>Bottle Green  | 002<br>Black           | 007<br>Fire Red   |
|                      |                     |                         |                 |                      |                        |                   |
| 235<br>Orange        | 441<br>Atoll        | 551<br>Millennial Khaki | 003<br>Navy     | 120<br>Sand          | 304<br>Millennial Pink | 450<br>Royal Blue |
|                      |                     |                         |                 |                      |                        |                   |
| 201<br>Solar Yellow  | 004<br>Red          | 150<br>Bear Brown       | 310<br>Fuchsia  | 451<br>Electric Blue | 670<br>Dark Grey       | 005<br>Black Pure |
|                      |                     |                         |                 |                      |                        |                   |
| 351<br>Radial Purple | 511<br>Orchid Green | 620<br>Sport Grey       |                 |                      |                        |                   |

|                |        |       |
|----------------|--------|-------|
| XS-XXL         | 100 Pz | 10 Pz |
| XXL nei colori | ☺      |       |
|                | 100+   | 1+    |
| BIANCO         | 5,50   | 6,80  |
| COLORE         | 7,05   | 8,65  |

Colore Sport Grey: 15% Viscosa



#E190



CTU07T



CTW08T



## CTU03T

#E190 maglia girocollo  
manica corta100% Cotone Ring Spun - 190 gr/m<sup>2</sup>  
Struttura tubolare - Regular fit

Colore Sport Grey: 15% Viscosa

| S-3XL  | 100 Pz | 10 Pz |             |           |
|--------|--------|-------|-------------|-----------|
|        |        |       | <b>100+</b> | <b>1+</b> |
| BIANCO | S-XXL  | 6,60  | 8,15        |           |
| COLORE | S-XXL  | 8,18  | 10,03       |           |
|        |        |       | <b>100+</b> | <b>1+</b> |
| BIANCO | 3XL    | 8,13  | 10,05       |           |
| COLORE | 3XL    | 10,08 | 12,40       |           |

## CTW04T

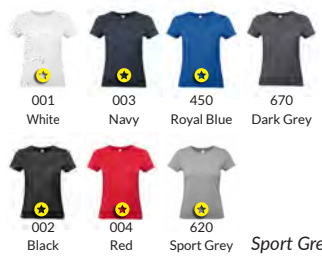
#E190 women Maglia girocollo  
manica corta100% Cotone Ring Spun - 185 gr/m<sup>2</sup>  
Maglia moderna con una linea femminile e dal look contemporaneo  
Cuciture laterali

Sport Grey: 15% Viscosa

| XS-3XL | 100 Pz | 10 Pz |             |           |
|--------|--------|-------|-------------|-----------|
|        |        |       | <b>100+</b> | <b>1+</b> |
| BIANCO | XS-XXL | 6,60  | 8,15        |           |
| COLORE | XS-XXL | 8,18  | 10,03       |           |
|        |        |       | <b>100+</b> | <b>1+</b> |
| BIANCO | 3XL    | 8,13  | 10,05       |           |
| COLORE | 3XL    | 10,08 | 12,40       |           |

# INSPIRE - T

## Sensazione al tatto Le t-shirt CTM042 e CTW043

di B&C sono realizzate in morbido jersey biologico o biologico in conversione pettinato, con una resa al tatto di enorme piacevolezza e un comfort di lunga durata per chi le indossa. Un effetto al tatto supermorbido e liscio grazie al cotone ring-spun. Un filato pettinato garantisce un tessuto più fine, liscio, resistente, compatto, uniforme e pulito. Comodo e piacevole da indossare grazie al sottile filato organico ed alla struttura ad elevata densità della stoffa



CTM072



CTM070



CTM044



CTW073



CTW045

## Stampabilità Decorazione

Una superficie liscissima e regolare, che consente risultati di stampa vividi e netti. Etichetta removibile in carta riciclata nella cucitura laterale. Tessuto testato e approvato per tutte le tecniche di stampa standard applicabili al cotone

## Tessuti

100% Cotone biologico o biologico in conversione pettinato ring-spun, single jersey. La tua nuova t-shirt in cotone ring-spun spazzolato bio al 100%, con una vestibilità perfetta e un effetto al tatto morbidissimo. Soluzione "B&C No Label", perfetta per le operazioni di rebranding.

## CTM042



B&C Inspire T / men  
maglia girocollo manica corta

## CTW043



B&C Inspire T / women  
maglia scollatura tonda manica corta

100% Cotone Biologico o Biologico In Conversione certificato e pettinato ad anello (ring-spun)

Tessuto spazzolato morbido e compatto.

Cuciture laterali, senza etichetta al collo, ideale per le collezioni private



|        | S-3XL | 50 Pz | 10 Pz  |
|--------|-------|-------|--------|
|        |       |       | 50+ 1+ |
| BIANCO | 8,88  | 8,88  | 9,95   |
| COLORE | 9,88  | 9,88  | 11,05  |

|        | XS-XL | 50 Pz | 10 Pz  |
|--------|-------|-------|--------|
|        |       |       | 50+ 1+ |
| BIANCO | 8,88  | 8,88  | 9,95   |
| COLORE | 9,88  | 9,88  | 11,05  |





# INSPIRE PLUS



**MAN**  
**CTM048**



**B&C Inspire Plus T / men**  
**maglia girocollo manica corta**

100% Cotone Biologico o Biologico In  
Conversione certificato e pettinato ad anello  
(ring-spun)  
Cuciture laterali Ideale per le collezioni private  
Vestibilità Medium fit



001

White



006

Navy Blue



670

Dark Grey



002

Black



620

Sport Grey



552

Urban Khaki



007

Fire Red

*Sport Grey:*  
**90% Cotone Organico pettinato Ring Spun**  
**10% Viscosa**

| S-3XL  | 50 Pz      | 10 Pz     |
|--------|------------|-----------|
|        | <b>50+</b> | <b>1+</b> |
| BIANCO | 11,30      | 12,65     |
| COLORE | 12,60      | 14,13     |



**WOMAN**  
**CTW049**



**B&C Inspire Plus T / women**  
**maglia girocollo manica corta**

100% Cotone Biologico o Biologico In  
Conversione certificato e pettinato ad  
anello (ring-spun)



001

White



006

Navy Blue



670

Dark Grey



002

Black



620

Sport Grey



552

Urban Khaki



007

Fire Red

*Sport Grey:*  
**90% Cotone Organico pettinato Ring Spun**  
**10% Viscosa**

| XS-XXL | 50 Pz      | 10 Pz     |
|--------|------------|-----------|
|        | <b>50+</b> | <b>1+</b> |
| BIANCO | 11,30      | 12,65     |
| COLORE | 12,60      | 14,13     |





# INSPIRE SLUB-T ORGANIC



**Sensazione al tatto:** Realizzata in morbido jersey biologico o biologico in conversione pettinato, con una resa al tatto di enorme piacevolezza e un comfort di lunga durata. Un filato pettinato garantisce un tessuto più fine, liscio, resistente, compatto, uniforme e pulito. Un effetto al tatto supermorbido e liscio grazie al cotone ring-spun premium. Comodo e piacevole da indossare grazie al sottile filato organico ed alla struttura ad elevata densità della stoffa. **Stampabilità/Decorazione:** Una superficie liscia e regolare, che consente risultati di stampa vividi e netti. Tessuto testato e approvato per tutte le tecniche di stampa standard applicabili al cotone.

## WOMAN

### CTW047



B&C Inspire Slub T / women  
maglia scollatura ampia manica corta

## MAN

### CTM046



B&C Inspire Slub T / men  
maglia girocollo manica corta

100% Cotone Biologico o Biologico In Conversione certificato e pettinato ad anello (ring-spun) filato slub dal diametro irregolare per un effetto vintage. Comodo e piacevole da indossare grazie al sottile filato Biologico o Biologico In Conversione ed alla struttura ad elevata densità della stoffa



|        |       |       |
|--------|-------|-------|
| XS-XL  | 50 Pz | 10 Pz |
|        | 50+   | 1+    |
| COLORE | 10,88 | 12,25 |

|        |       |       |
|--------|-------|-------|
| S-XXL  | 50 Pz | 10 Pz |
|        | 50+   | 1+    |
| COLORE | 10,88 | 12,25 |

# TRIBLEND

## TESSUTO EFFETTO SETA



CTW058



CTM057

### CTW056



TRIBLEND women  
maglia scollatura ampia manica corta

### CTM055



TRIBLEND men  
maglia girocollo manica corta

50% Poliestere - 25% Cotone - 25% Viscosa - 130 gr/m<sup>2</sup>

Tessuto triblend con effetto seta, morbido traspirante resistente e antipiega Cuciture laterali  
Duo Concept Ideale per le collezioni private

001  
White614  
Heather Dark Grey611  
Heather Navy002  
Black613  
Heather Light Grey004  
Red612  
Heather Royal Blue003  
Navy

|        |       |       |
|--------|-------|-------|
| XS-XL  | 50 Pz | 10 Pz |
|        | 50+   | 1+    |
| COLORE | 13,25 | 14,83 |

|        |       |       |
|--------|-------|-------|
| S-XXL  | 50 Pz | 10 Pz |
|        | 50+   | 1+    |
| COLORE | 13,25 | 14,83 |

Pandora Promozionali: Tel. 0521.1512602 | Whatsapp: +39 3395480500 | Preventivi personalizzati



### WOMAN CTW063



**SUBLIMATION women**  
maglia scollatura ampia  
manica corta

100% poliestere - 140 gr/m<sup>2</sup>  
Tessuto jersey di poliestere  
"effetto cotone",  
Elevata resistenza, flessibilità  
e senza pieghe grazie  
al poliestere  
Cuciture laterali  
Duo Concept



001  
White

|        |       |       |
|--------|-------|-------|
| XS-XL  | 50 Pz | 10 Pz |
|        | 50+   | 1+    |
| COLORE | 7,48  | 8,40  |



### MAN CTM062



**SUBLIMATION men**  
maglia girocollo manica corta

100% poliestere - 140 gr/m<sup>2</sup>  
Tessuto jersey di poliestere  
"effetto cotone",  
Elevata resistenza, flessibilità  
e senza pieghe grazie  
al poliestere  
Cuciture laterali  
Duo Concept



001  
White

|        |       |       |
|--------|-------|-------|
| S-XXL  | 50 Pz | 10 Pz |
|        | 50+   | 1+    |
| COLORE | 7,48  | 8,40  |



#### Stampabilità/Decorazione:

Il supporto ideale per la sublimazione e tutte le altre tecniche di stampa più comuni. Una superficie liscissima e regolare, che consente risultati di stampa vividi e netti. Sistema "B&C No Label", per un rebranding perfetto. Tessuto testato e approvato per tutte le tecniche di stampa standard. 100% poliestere "effetto cotone", jersey singolo. La tua nuova t-shirt preferita per sublimazione in poliestere al 100%, con una vestibilità perfetta e un effetto al tatto morbidissimo.



## ST2000

Classic-T Unisex  
maglia girocollo manica corta

100% Cotone Ring Spun  
150 gr/m<sup>2</sup> bianco - 155 gr/m<sup>2</sup> colorato  
Struttura tubolare



Colore Grey Heather: 15% viscosa



|                    |         |       |       |       |       |
|--------------------|---------|-------|-------|-------|-------|
| XXS-XS             | 48 Pz   | 12 Pz | S-XXL | 96 Pz | 12 Pz |
| 3XL-5XL            | 24 Pz   | 12 Pz |       |       |       |
| 4XL-5XL nei colori | ☺       |       |       |       |       |
|                    |         |       | 96+   | 1+    |       |
| BIANCO             | XXS-XXL | 5,00  | 6,33  |       |       |
| BASIC COLOR        | XXS-XXL | 6,13  | 7,45  |       |       |
| COLORS             | XXS-XXL | 6,48  | 7,45  |       |       |
| BIANCO             | 3XL-5XL | 6,53  | 8,95  |       |       |
| BASIC COLOR        | 3XL-5XL | 7,93  | 9,65  |       |       |
| COLORS             | 3XL-5XL | 8,38  | 9,65  |       |       |





ST2700



ST2900



## ST2600

Classic-T Fitted maglia donna girocollo manica corta

100% Cotone Ring Spun  
150 gr/m<sup>2</sup> bianco  
155 gr/m<sup>2</sup> colorato



|        |        |       |       |       |       |
|--------|--------|-------|-------|-------|-------|
| XS     | 48 Pz  | 12 Pz | S-XL  | 96 Pz | 12 Pz |
|        | XXL    |       | 24 Pz | 12 Pz |       |
|        |        |       |       | 96+   | 1+    |
| BIANCO | XS-XXL |       |       | 5,30  | 6,13  |
| COLORE | XS-XXL |       |       | 6,48  | 7,45  |

Colore Grey Heather: 15% viscosa



## ST2010

Classic Fitted  
maglia girocollo manica corta

100% Cotone Ring Spun  
155 gr/m<sup>2</sup> - Struttura tubolare



Colore Grey Heather: 15% viscosa

|        |       |       |     |       |
|--------|-------|-------|-----|-------|
| S-XXL  |       | 96 Pz |     | 12 Pz |
|        |       |       | 96+ | 1+    |
| BIANCO | S-XXL |       |     | 5,30  |
| COLORE | S-XXL |       |     | 6,13  |
|        |       |       |     | 6,48  |
|        |       |       |     | 7,45  |





## ST2020

Classic T organic  
maglia girocollo manica corta

100% cotone filato ad anelli  
Certificato OCS  
Modello tubolare 145 gr/m<sup>2</sup>  
Nastro di rinforzo da spalla a  
spalla Etichetta della taglia  
e manutenzione nel collo



WHI  
White



BRR  
Bright Royal



BLO  
Black Opal



NAV  
Navy Blue



SRE  
Scarlet Red



KIW  
Kiwi



RGY  
Real Grey

|        | S-XXL | 48 Pz | 12 Pz |
|--------|-------|-------|-------|
|        |       | 48+   | 1+    |
| BIANCO | 8,18  | 9,43  |       |
| COLORE | 9,23  | 10,65 |       |



## ST2620

Classic T organic Fitted donna  
maglia girocollo manica corta

100% cotone filato ad anelli Certificato OCS  
145 gr/m<sup>2</sup>

Nastro di rinforzo da spalla a spalla  
Cuciture laterali

Etichetta della taglia e manutenzione nel collo



WHI  
White



NAV  
Navy Blue



KIW  
Kiwi



BLO  
Black Opal



RGY  
Real Grey

|        | XS-XL | 48 Pz | 12 Pz |
|--------|-------|-------|-------|
|        |       | 48+   | 1+    |
| BIANCO | 8,18  | 9,43  |       |
| COLORE | 9,23  | 10,65 |       |



## ST2100

Comfort -T 185 maglia  
girocollo manica corta

100% Cotone Ring Spun  
180 gr/m<sup>2</sup> bianco - 185 gr/m<sup>2</sup> colorato



GYH  
Grey Heather



NAV  
Navy Blue



LBL  
Light Blue



ORA  
Orange



RGY  
Real Grey



SRE  
Scarlet Red



WHI  
White



YEL  
Yellow



BRR  
Bright Royal



BLO  
Black Opal

|        | S-XXL | 96 Pz | 12 Pz | 3XL | 24 Pz | 12 Pz |
|--------|-------|-------|-------|-----|-------|-------|
|        |       |       | 96+   |     |       | 1+    |
| BIANCO | S-XXL | 6,78  | 7,75  |     |       |       |
| COLORE | S-XXL | 8,05  | 9,20  |     |       |       |
| BIANCO | 3XL   | 8,73  | 9,95  |     |       |       |
| COLORE | 3XL   | 10,25 | 11,70 |     |       |       |



## ST7600



Lux lady maglia girocollo  
manica corta  
160 gr/m<sup>2</sup>

## ST7000



Lux maglia girocollo  
manica corta  
180 gr/m<sup>2</sup>

100% cotone filato ad anelli pettinato

Solo etichetta taglia al collo - etichetta di manutenzione a strappo nella cucitura laterale  
Tessuto morbido sulla pelle e perfettamente adatto per le più disparate tecniche di stampa

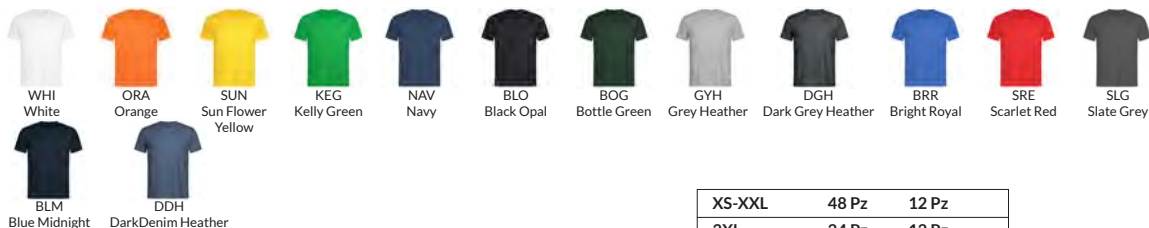

|              |        | 48 Pz        | 12 Pz        |
|--------------|--------|--------------|--------------|
| <b>XS-XL</b> |        | <b>48 Pz</b> | <b>12 Pz</b> |
| <b>XXL</b>   |        | <b>24 Pz</b> | <b>12 Pz</b> |
|              |        | <b>48+</b>   | <b>1+</b>    |
| BIANCO       | XS-XXL | 9,90         | 11,30        |
| COLORE       | XS-XXL | 11,05        | 12,63        |
| DDH+DGH+GYH  | XS-XXL | 12,13        | 13,85        |

|             |        | 48 Pz        | 12 Pz        |
|-------------|--------|--------------|--------------|
| <b>3XL</b>  |        | <b>24 Pz</b> | <b>12 Pz</b> |
|             |        | <b>48+</b>   | <b>1+</b>    |
| BIANCO      | XS-XXL | 9,90         | 11,30        |
| COLORE      | XS-XXL | 11,05        | 12,63        |
| DDH+DGH+GYH | XS-XXL | 12,13        | 13,85        |
| BIANCO      | 3XL    | 11,88        | 13,58        |
| COLORE      | 3XL    | 13,20        | 15,08        |
| DDH+DGH+GYH | 3XL    | 14,55        | 16,63        |





## ST9020

Star Morgan maglia aderente girocollo manica corta

100% Cotone Ring Spun - 160 gr/m<sup>2</sup>

Girocollo con bordo a costine orlato

Cuciture laterali



BLO  
Black Opal



GFL  
Green Flash



WHI  
White



MAB  
Marina Blue



SLG  
Slate Grey



CSR  
Crimson Red



MIL  
Military Green

|                |       |       |
|----------------|-------|-------|
| S-XXL          | 24 Pz | 12 Pz |
| XXL nei colori |       |       |
|                | 24+   | 1+    |
| BIANCO         | 9,73  | 11,10 |
| COLORE         | 10,80 | 12,35 |



## ST9120

Star Megan donna maglia scollatura tonda manica corta

100% Cotone pettinato Ring Spun

145 gr/m<sup>2</sup>

Lunghezza maggiorata

Cuciture laterali

Bordino di rinforzo al collo in colore a contrasto

Collo e bordo manica in costina sottile



WHI  
White



BLO  
Black Opal



MAB  
Marina Blue

|        |       |       |
|--------|-------|-------|
| S-XL   | 24 Pz | 12 Pz |
|        | 24+   | 1+    |
| BIANCO | 9,20  | 10,53 |
| COLORE | 10,80 | 12,35 |



## ST9000

Star Ben maglia girocollo manica corta

100% Cotone Ring Spun - 160 gr/m<sup>2</sup>

Girocollo con bordo a costine orlato

Cuciture laterali - Regular fit



BLO  
Black Opal



GFL  
Green Flash



DYY  
Daisy Yellow



KIB  
King Blue



MAB  
Marina Blue



SLG  
Slate Grey



DLC  
Deep Lilac



GYH  
Grey Heather



WHI  
White



HWB  
Hawaii Blue

Colore Grey Heather: 15% viscosa

|        |       |       |
|--------|-------|-------|
| S-XXL  | 24 Pz | 12 Pz |
|        | 24+   | 1+    |
| BIANCO | 9,73  | 11,10 |
| COLORE | 10,80 | 12,35 |



# Linea STAR-FULL FEEDER



ST9620



## ST9600



**Star Clive maglia Full-Feeder girocollo manica corta**

95% Cotone pettinato Ring-Spun - 5% elasthan - 170 gr/m<sup>2</sup>

Collo in costina sottile

Cuciture laterali - Bordino di rinforzo al collo

in colore a contrasto:

Maglia SLG bordino BLO, Maglia BLO, GYH, WHI, MAB, KIB, bordino SLG



Grey Heather: 82% Cotone 14% viscosa 4% Elastan

| S-XXL          | 24 Pz | 12 Pz |
|----------------|-------|-------|
| XXL nei colori | 24+   | 1+    |
| BIANCO         | 15,20 | 17,38 |
| COLORE         | 17,15 | 19,60 |

## ST9700



**Star Claire donna maglia Full-Feeder scollatura tonda manica corta**

95% Cotone pettinato Ring-Spun - 5% elasthan - 170 gr/m<sup>2</sup>

Collo in costina sottile

Cuciture laterali

Bordino di rinforzo al collo in colore a contrasto: Maglia CUP bordino MAB

Maglia BLO, GYH, WHI, MAB, bordino CUP



Grey Heather: 82% Cotone 14% viscosa 4% Elastan

| S-XL   | 24 Pz | 12 Pz |
|--------|-------|-------|
|        | 24+   |       |
| BIANCO | 13,93 | 15,93 |
| COLORE | 15,73 | 17,98 |





## ST9400

**Star Shawn slub  
maglia girocollo manica corta**

100% Cotone Ring Spun  
140 gr/m<sup>2</sup>  
Cuciture laterali - Collo con bordo  
Lavabile a 40° - Regular fit  
Punti a mano sulla manica e  
sull'orlo vita  
Piccola etichetta delle taglie sul  
collo  
Etichetta di manutenzione nella  
cucitura laterale



BLO  
Black Opal



CSR  
Crimson Red



WHI  
White

| S-XXL  | 24 Pz      | 12 Pz     |
|--------|------------|-----------|
|        | <b>24+</b> | <b>1+</b> |
| BIANCO | 12,75      | 14,58     |
| COLORE | 14,63      | 16,70     |



## ST9430

**Star Shawn Henley  
slub maglia manica corta**

100% cotone ring spun filato  
slub  
140 gr/m<sup>2</sup>  
Collo in costina - Cuciture  
laterali  
Chiusura collo a 3 bottoni in  
metallo (nickel free)  
Coperture zig zag sulle cuciture  
Etichetta istruzioni interna  
e solo etichetta taglia al collo



BLO  
Black Opal



WHI  
White



SLG  
Slate Grey

| S-XXL  | 24 Pz      | 12 Pz     |
|--------|------------|-----------|
|        | <b>24+</b> | <b>1+</b> |
| BIANCO | 17,35      | 19,85     |
| COLORE | 19,13      | 21,88     |



## ST9500

**Star Sharon slub donna maglia  
scollatura tonda manica corta**

100% Cotone Ring Spun 140 gr/m<sup>2</sup>  
Cuciture laterali - Lavabile a 40° -  
Regular fit  
Nastro di rinforzo da spalla a spalla  
Cucitura rinforzata sulla spalla  
Collo moderno e largo - Collo a costina  
sottile  
Punti a mano sulla manica e  
sull'orlo vita  
Piccola etichetta delle taglie sul  
collo  
Etichetta di manutenzione nella  
cucitura laterale



BLO  
Black Opal



WHI  
White



CSR  
Crimson Red

| S-XL   | 24 Pz      | 12 Pz     |
|--------|------------|-----------|
|        | <b>24+</b> | <b>1+</b> |
| BIANCO | 12,03      | 13,73     |
| COLORE | 13,95      | 15,95     |



## ST9530

**Sharon henley slub maglia  
donna manica corta**

100% cotone ring spun filato  
slub  
140 gr/m<sup>2</sup>  
Regular Fit - Collo in costina -  
Cuciture laterali  
Chiusura collo a 3 bottoni in  
metallo (nickel free)  
Coperture zig zag sulle cuciture  
Etichetta istruzioni interna  
e solo etichetta taglia al collo  
Moderna abbottonatura sottile,  
nastro di rinforzo



BLO  
Black Opal



WHI  
White

| S-XL   | 24 Pz      | 12 Pz     |
|--------|------------|-----------|
|        | <b>24+</b> | <b>1+</b> |
| BIANCO | 17,35      | 19,85     |
| COLORE | 19,13      | 21,88     |





**SO60001**

Organic Classic  
maglia girocollo manica corta



**SO80001**

Organic Classic donna  
maglia girocollo manica corta



100% Cotone pettinato ring spun biologico fairtrade - 180 gr/m<sup>2</sup>  
Collo con elastane - cuciture laterali



|        |             |           |
|--------|-------------|-----------|
| S-3XL  | 100 Pz      | 10 Pz     |
|        | <b>100+</b> | <b>1+</b> |
| COLORE | 17,30       | 20,20     |

|        |             |           |
|--------|-------------|-----------|
| XS-XXL | 100 Pz      | 10 Pz     |
|        | <b>100+</b> | <b>1+</b> |
| COLORE | 17,30       | 20,20     |



**Neutral**<sup>®</sup>  
Certified Responsibility™

T-SHIRT



**SO61001**

Organic Fit maglia girocollo manica corta



**SO81001**

Organic Fit Donna maglia girocollo manica corta



100% Cotone pettinato ring spun biologico fairtrade - 155 gr/m<sup>2</sup>  
Collo con elastane - Vestibilità leggermente aderente - cuciture laterali



| S-3XL                  |         | 100 Pz | 10 Pz |
|------------------------|---------|--------|-------|
| 4XL - 5XL nei colori ☺ |         |        |       |
|                        |         | 100+   | 1+    |
| COLORE                 | S-3XL   | 14,93  | 17,43 |
| STRIPE                 | S-3XL   | 20,13  | 23,48 |
| COLORE                 | 4XL-5XL | 17,93  | 20,93 |

| XS-XXL |  | 100 Pz | 10 Pz |
|--------|--|--------|-------|
|        |  | 100+   | 1+    |
| COLORE |  | 14,93  | 17,43 |
| STRIPE |  | 20,13  | 23,48 |

Pandora Promozionali: Tel. 0521-1512602 | Whatsapp: +39 3395480500 | Preventivi personalizzati

MANICA CORTA GIROCOLLO



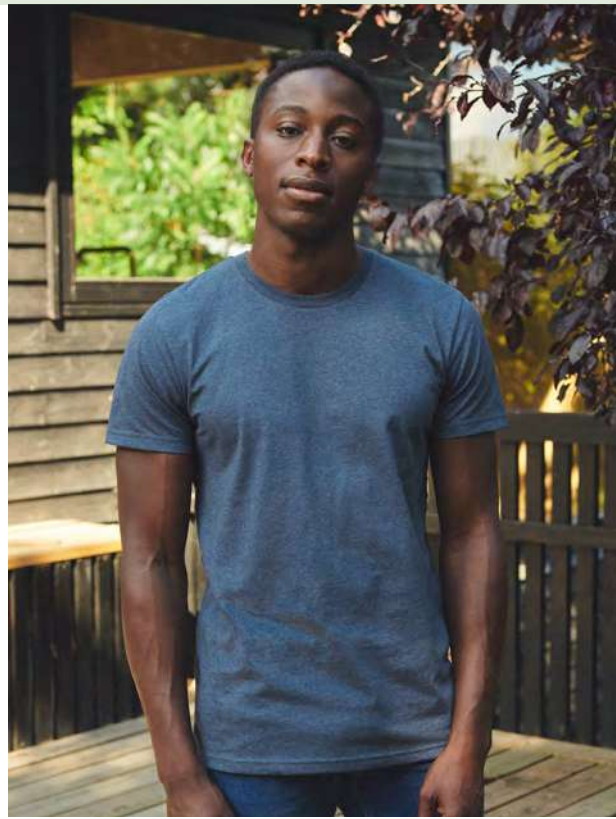

## SO61030



**Organic Maglia Interlock girocollo  
manica corta**

100% Cotone pettinato ring spun biologico  
fairtrade  
220 gr/m<sup>2</sup> - Tessuto pesante - Collo rotondo  
Scollo doppio strato - cuciture laterali  
Vestibilità leggermente aderente



01 White    03 Black    04 Navy



26 Bordeaux    33 Bottle Green    13 Military

|        |       |       |
|--------|-------|-------|
| S-3XL  | 50 Pz | 5 Pz  |
|        | 50+   | 1+    |
| COLORE | 22,73 | 26,53 |



**NEW**

## SOC61001



**Recycled maglia girocollo  
manica corta**

60% Cotone organico rigenerato, 40%  
poliestere riciclato  
170-180 gr/m<sup>2</sup>  
Vestibilità moderna - Cuciture laterali



02 Black Melange    07 Navy Melange    23 Grey Melange

|        |        |       |
|--------|--------|-------|
| S-XXL  | 100 Pz | 10 Pz |
|        | 100+   | 1+    |
| COLORE | 14,25  | 16,63 |





**SO81010**

Organic Maglia Donna collo tondo manica corta sagomata

100% Cotone pettinato ring spun biologico fairtrade  
155 gr/m<sup>2</sup>  
Collo con elastane - Maniche ad aletta aderenti  
Collo rotondo ampio - Vestibilità Slim  
Cuciture laterali



01 White  
03 Black  
04 Navy  
10 Pink  
21 Sport Grey  
27 Sapphire

|        |             |           |
|--------|-------------|-----------|
| XS-XXL | 100 Pz      | 10 Pz     |
|        | <b>100+</b> | <b>1+</b> |
| COLORE | 15,08       | 17,58     |



**SO80012**

Organic Maglia Donna girocollo manica corta con risvolto

100% Cotone pettinato ring spun biologico fairtrade  
- 155 gr/m<sup>2</sup>  
Collo con elastane  
Cuciture laterali



01 White  
03 Black  
04 Navy  
08 Dark Heather  
21 Sport Grey  
13 Military  
26 Bordeaux

|        |             |           |
|--------|-------------|-----------|
| XS-XXL | 100 Pz      | 10 Pz     |
|        | <b>100+</b> | <b>1+</b> |
| COLORE | 16,53       | 19,28     |



## SO81020



Organic Maglia Vestito  
Donna girocollo manica corta



## SO81004



Organic Maglia Donna Sagomata  
girocollo manica corta

100% Cotone pettinato ring spun biologico fairtrade - 155 gr/m<sup>2</sup>  
Collo con elastane - Cuciture laterali



01  
White



03  
Black



04  
Navy



21  
Sport Grey



01  
White



03  
Black



04  
Navy



05  
Red



21  
Sport Grey



41  
Dusty Indigo

|        |       |       |
|--------|-------|-------|
| XS-XXL | 50 Pz | 10 Pz |
|        | 50+   | 1+    |
| COLORE | 19,78 | 23,08 |

|        |        |       |
|--------|--------|-------|
| XS-XXL | 100 Pz | 10 Pz |
|        | 100+   | 1+    |
| COLORE | 17,30  | 20,20 |





## SOT61001

Tiger Organic maglia girocollo  
manica corta unisex

100% cotone in conversione pettinato ring spun  
- fairtrade  
155 gr/m<sup>2</sup>

Single jersey - Cuciture laterali

Certificazione: GOTS Cotton in Conversion,  
Fairtrade, EU Ecolabel, SA8000 e Oeko-tex  
Prodotto con energia eolica



SOT30001



## SOT81001

Tiger Organic maglia donna  
girocollo manica corta

100% cotone in conversione pettinato ring spun  
- fairtrade  
155 gr/m<sup>2</sup>

Single Jersey

Cuciture laterali



21 Sport Grey 03 Black 04 Navy 01 White



21 Sport Grey 03 Black 04 Navy 01 White

|        |        |       |
|--------|--------|-------|
| XS-3XL | 100 Pz | 10 Pz |
|        | 100+   | 1+    |
| COLORE | 12,70  | 14,80 |

|        |        |       |
|--------|--------|-------|
| XS-XXL | 100 Pz | 10 Pz |
|        | 100+   | 1+    |
| COLORE | 12,70  | 14,80 |



# VESTIBILITÀ TREND DROP SHOULDER

**NEW****IT644T**

Maglia Over girocollo  
manica corta

**NEW****IT646T**

Maglia donna over girocollo  
manica corta

Costina alta alle maniche

100% Cotone Ring Spun - 180 gr/m<sup>2</sup> (uomo) - 145 gr/m<sup>2</sup> (donna)  
Vestibilità Over con giro manica sceso

12  
Nero98  
Bianco PannaVM  
Militare Scuro99  
BiancoNY  
Blu NavyTB  
Tabacco99  
BiancoNY  
Blu Navy12  
NeroSV  
Salvia

|        |       |       |
|--------|-------|-------|
| S-XXL  | 36 Pz | 6 Pz  |
|        | 36+   | 1+    |
| COLORE | 15,75 | 18,13 |

|        |       |       |
|--------|-------|-------|
| XS-L   | 36 Pz | 6 Pz  |
|        | 36+   | 1+    |
| COLORE | 14,88 | 17,10 |

# FAMILY CONCEPT



**IT6500T**



Maglia Fashion Fit  
girocollo manica corta



**IT6500TB**



Maglia bambino Fashion Fit  
girocollo manica corta



**IT6500TD**



Maglia donna Fashion Fit  
girocollo manica corta

100% cotone - 140 gr/m<sup>2</sup>

Collo senza ribattiture - Nuovo fit con cucitura spalla avanzata e maggiore lunghezza manica  
Parasudore in fettuccia di cotone spinato colore a contrasto



|                       | 36 Pz | 12 Pz |
|-----------------------|-------|-------|
| 3XL solo nei colori 🤔 |       |       |
|                       | 36+   | 1+    |
| BIANCO                | 13,05 | 15,00 |
| COLORE                | 13,43 | 15,43 |



|  | 36 Pz | 12 Pz |
|--|-------|-------|
| XXS-XL                                   |       |       |
| XXS 1/2 anni - XS 3/4 anni - S 5/6 anni  |       |       |
| M 7/8 anni - L 9/10 anni - XL 11/12 anni |       |       |
|  | 36+   | 1+    |
| COLORE                                   | 11,98 | 13,75 |



|        | 36 Pz | 12 Pz |
|--------|-------|-------|
| XS-XL  |       |       |
|        | 36+   | 1+    |
| COLORE | 13,96 | 15,85 |

ECOSOSTENIBILE



LONGER FIT

**IT642T**

Maglia **organica** girocollo  
manica corta

100% Cotone Organico - 180 gr/m<sup>2</sup>  
Possibili produzioni per colori su richiesta  
e per modello donna art. IT643T  
Il tessuto potrebbe avere delle lievi impurità,  
caratteristica del jersey organico

99  
Bianco12  
Nero98  
Bianco PannaNY  
Blu Navy**IT658**

Maglia maxi longer girocollo  
manica corta unisex

100% Cotone Pettinato Ring Spun  
140 gr/m<sup>2</sup>  
Modello lungo per un look trendy  
Per donna effetto vestito

99  
Bianco12  
Nero105  
Melange Scuro

|        |       |       |
|--------|-------|-------|
| XS-XXL | 36 Pz | 12 Pz |
|        | 36+   | 1+    |
| COLORE | 17,78 | 20,43 |

|        |       |       |
|--------|-------|-------|
| S-XXL  | 36 Pz | 12 Pz |
|        | 36+   | 1+    |
| COLORE | 14,88 | 17,10 |





**IT6523T**

**Maglia corta donna girocollo manica corta**

100% Cotone Ring Spun  
140 gr/m<sup>2</sup>

Modello corto



YY  
Bianco



FU  
Fucsia



NY  
Blu Navy



12  
Nero



MF  
Acqua Marina



VI  
Viola



VR  
Sabbia



PK  
Rosa Pink



IU  
Turchese



UG  
Arancio



U5  
Grigio Melange



LI  
Lilla



BS  
Verde Militare



SV  
Salvia



TB  
Tabacco



|        |            |           |
|--------|------------|-----------|
| XS-XL  | 36 Pz      | 12 Pz     |
|        | <b>36+</b> | <b>1+</b> |
| COLORE | 11,60      | 13,35     |

# Cucitura Posteriore Verticale

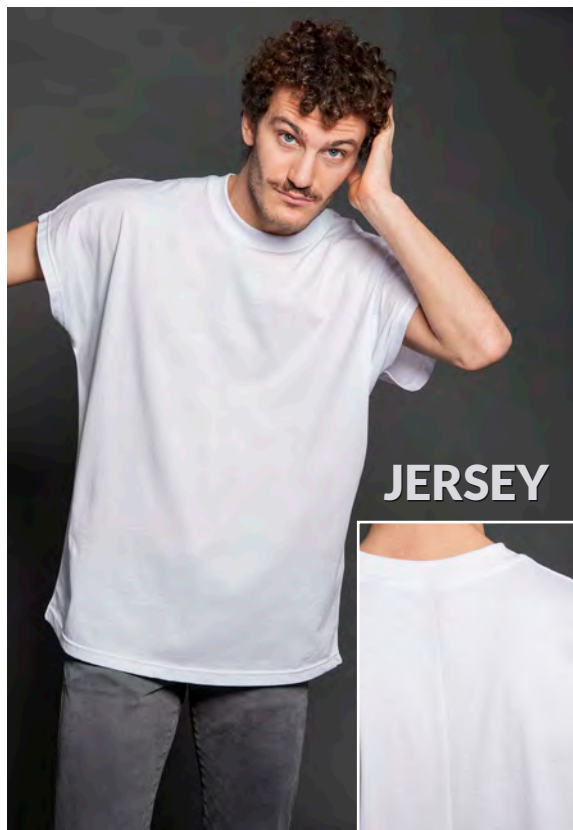
**IT6519T**

**Maglia cucitura posteriore verticale  
girocollo manica corta intera**

100% Cotone Ring Spun

140 gr/m<sup>2</sup>

Manica unita

Cucitura verticale posteriore - taglia/cuci a vista



99  
Bianco



12  
Nero

|        |       |       |
|--------|-------|-------|
| S-XXL  | 36 Pz | 12 Pz |
|        | 36+   | 1+    |
| COLORE | 15,23 | 17,50 |

**IT6520T**

**Maglia donna cucitura verticale posteriore  
scollatura tonda manica corta**

100% Cotone

140 gr/m<sup>2</sup>

Cucitura verticale posteriore - taglia/cuci a vista

Risolto alle maniche - Bordo stondato

|              |            |
|--------------|------------|
| 99<br>Bianco | 12<br>Nero |
|--------------|------------|

|              |                      |
|--------------|----------------------|
| PS<br>Piombo | 05<br>Grigio Melange |
|--------------|----------------------|

|        |       |       |
|--------|-------|-------|
| S-XL   | 36 Pz | 12 Pz |
|        | 36+   | 1+    |
| COLORE | 14,50 | 16,68 |

# Vestibilità OVER FIT



## IT655T



Maglia girocollo manica corta con risvolto

100% Cotone Pettinato Ring Spun

140 gr/m<sup>2</sup>

cuciture laterali

Collo stesso tessuto della maglia 1,5 cm



99

Bianco

B5

Verde Militare

12

Nero

## IT656T



Maglia donna scollatura tonda manica corta con risvolto

100% Cotone Pettinato Ring Spun - 140 gr/m<sup>2</sup>

Cuciture laterali

Collo basso stesso tessuto della maglia 1.2 cm



99

Bianco

RP

Rosa Polvere

02

Grigio Perla

12

Nero

|        |       |       |
|--------|-------|-------|
| S-XXL  | 36 Pz | 12 Pz |
|        | 36+   | 1+    |
| COLORE | 12,50 | 15,88 |

|        |       |       |
|--------|-------|-------|
| S-XL   | 36 Pz | 12 Pz |
|        | 36+   | 1+    |
| COLORE | 14,50 | 16,68 |



# JERSEY Taglio Vivo

**IT660**

Maglia scollatura tonda  
manica corta taglio vivo

**IT665**

Maglia donna scollatura tonda  
manica corta taglio vivo

100% Cotone Pettinato Ring Spun - 140 gr/m<sup>2</sup>  
Cuciture laterali - Tutte le finiture a taglio vivo - Etichetta asportabile manualmente

12  
Nero05  
Grigio Melange99  
BiancoOG  
ArancioBS  
Verde MilitareBX  
BordeauxNY  
Blu NavyRO  
RossoRY  
RoyalTB  
TabaccoVA  
Verde AcidoVR  
SabbiaRF  
Acqua Marina
**COLORI  
SOLO  
IT665**

|        |       |       |
|--------|-------|-------|
| S-XXL  | 36 Pz | 12 Pz |
|        | 36+   | 1+    |
| COLORE | 14,15 | 16,25 |

|        |       |       |
|--------|-------|-------|
| S-XL   | 36 Pz | 12 Pz |
|        | 36+   | 1+    |
| COLORE | 13,78 | 15,85 |



## IT688T



Maglia donna modal  
scollatura tonda manica corta

50% Cotone - 50% Modal

110 gr/m<sup>2</sup>

Tessuto morbido e leggero



IT687T

## IT682



Maglia donna modal  
back longer scollatura tonda manica corta

50% Cotone - 50% Modal - 110 gr/m<sup>2</sup>

Tessuto leggero e morbido - Finitura taglio vivo sul bordo  
Spacchi laterali e lunghezza posteriore maggiore



99

Bianco

12

Nero

FN

Fango



99

Bianco

12

Nero

FN

Fango

|        |       |       |
|--------|-------|-------|
| S-XL   | 36 Pz | 12 Pz |
|        | 36+   | 1+    |
| COLORE | 16,68 | 19,18 |

|        |       |       |
|--------|-------|-------|
| S-XL   | 36 Pz | 12 Pz |
|        | 36+   | 1+    |
| COLORE | 15,23 | 17,50 |



IT670

**IT670**

Maglia fiammata scollatura tonda  
manica corta taglio vivo

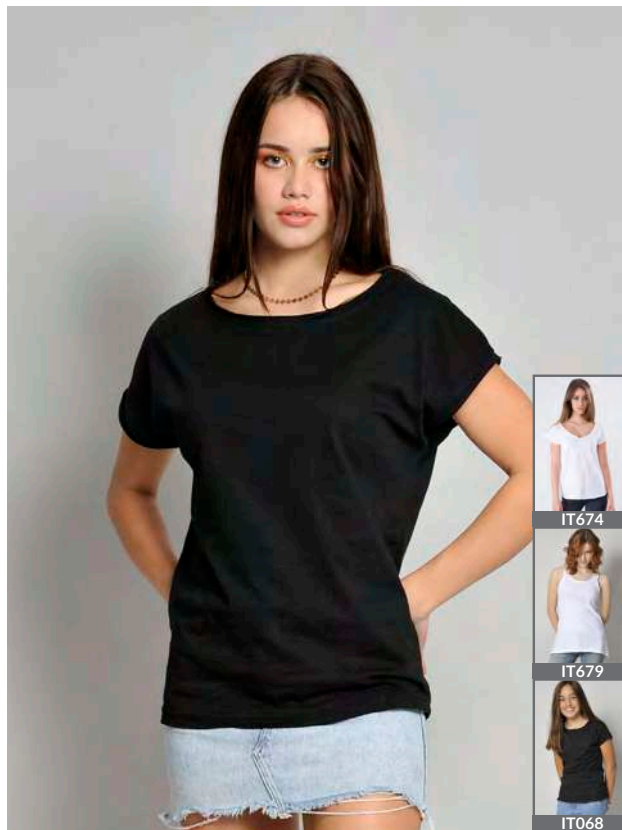

IT674



IT679



IT678

**IT675**

Maglia donna fiammata  
scollatura ampia manica corta intera taglio vivo

**100% Cotone Pettinato Ring Spun - 140 gr/m<sup>2</sup>**

Finitura taglio vivo su collo e manica - Cuciture laterali - Filato slub per un effetto vintage - Etichetta asportabile manualmente



12

Nero



06

Antracite



99

Bianco



BS

Verde Militare

BX  
BordeauxCP  
CopiativoNY  
Blu NavyRO  
Rosso

12

Nero



99

Bianco



CP

Copiativo



BS

Verde Militare

NY  
Blu Navy06  
AntraciteBX  
BordeauxYP  
Giallo Pastello

|        |       |        |
|--------|-------|--------|
| S-XXL  | 36 Pz | 12 Pz  |
|        |       | 36+ 1+ |
| COLORE | 14,15 | 16,25  |

|                    |       |         |
|--------------------|-------|---------|
| XS-XL              | 36 Pz | 12 Pz   |
| XL solo nei colori |       | 100+ 1+ |
| COLORE             | 13,78 | 15,85   |





IT694T



Maglia fiammata con taschino scollatura tonda  
manica corta taglio vivo doppiato

100% cotone pettinato ring spun  
140 gr/m<sup>2</sup>

Filato slub per un effetto vintage

Cuciture laterali

Nuovo taglio vivo su collo e manica

Vestibilità Regular



12 Nero  
06 Antracite  
99 Bianco

|        |       |       |       |
|--------|-------|-------|-------|
| S-XXL  | 36 Pz | 12 Pz |       |
|        |       | 36+   | 1+    |
| COLORE |       | 12,80 | 17,10 |



IT671



Maglia donna fiammata  
back longer scollatura ampia manica corta taglio vivo

100% Cotone pettinato Ring Spun - 140 gr/m<sup>2</sup>

Vestibilità morbida - Tutte le finiture a taglio vivo

Lunghezza posteriore maggiore per un look moderno

Filato slub per un effetto vintage

Etichetta asportabile manualmente



12 Nero  
06 Antracite  
99 Bianco  
02 Grigio Perla

|        |       |       |       |
|--------|-------|-------|-------|
| S-XL   | 36 Pz | 12 Pz |       |
|        |       | 36+   | 1+    |
| COLORE |       | 12,50 | 14,00 |



JERSEY

**B3001**

Jersey maglia girocollo manica corta

100% Cotone pettinato Ring Spun

142 gr/m<sup>2</sup>

Colori Heather: 48% Poliestere

Colore Athletic Heather: 10% Poliestere



|        |       |       |
|--------|-------|-------|
| S-XL   | 72 Pz | 6 Pz  |
|        | 72+   | 1+    |
| COLORE | 8,78  | 11,43 |



B3480



Flowy

**B8804**Flowy Muscle  
maglia girocollo manica corta rolled65% poliestere 35% viscosa - 125 gr/m<sup>2</sup>

Manica regolabile arrotolata

Orlo bordi a taglio vivo

Vestibilità comoda



|        |       |       |
|--------|-------|-------|
| S-XL   | 72 Pz | 12 Pz |
|        | 72+   | 1+    |
| COLORE | 13,75 | 17,88 |

**B6004**The Favorite donna maglia girocollo  
manica corta100% Cotone pettinato Ring Spun - 142 gr/m<sup>2</sup>

Modello Longer

Colore Athletic Heather: 10% poliestere



|        |       |       |
|--------|-------|-------|
| S-XL   | 84 Pz | 6 Pz  |
|        | 84+   | 1+    |
| COLORE | 8,35  | 10,85 |

*Triblend*

**BELLA+CANVAS.**

LOS ANGELES

T-SHIRT



**B3006**

**Men long Body Urban  
maglia girocollo manica corta**

100% Cotone pettinato Ring Spun  
142 gr/m<sup>2</sup>

Cuciture laterali  
Bordo lievemente stondato  
Particolarmente adatto per  
l'abbigliamento

Colore Dark Grey Heather:  
48% Poliestere



WH  
White



BK  
Black



DG  
Dark Grey

|             |            |           |
|-------------|------------|-----------|
| S-XXL       | 72 Pz      | 12 Pz     |
|             | <b>72+</b> | <b>1+</b> |
| COLORE S-XL | 9,95       | 12,93     |
| COLORE XXL  | 12,60      | 16,38     |



**B8413**

**Women Triblend maglia  
scollatura tonda manica corta**

50% Poliestere - 25% Rayon  
25% Cotone pettinato Ring Spun  
128 gr/m<sup>2</sup>



CE

Charcoal Triblend



TT

True Royal Triblend



GY

Grey Triblend



LT

Light Red Triblend



MT

Maroon Triblend

|        |            |           |
|--------|------------|-----------|
| S-XL   | 72 Pz      | 6 Pz      |
|        | <b>72+</b> | <b>1+</b> |
| COLORE | 10,85      | 14,10     |



**B3413**

**Men Triblend maglia girocollo  
manica corta**

50% Poliestere - 25% Rayon  
25% Cotone pettinato Ring Spun  
128 gr/m<sup>2</sup>



YT

Yellow Gold Triblend



WT

White Fleck Triblend



TT

True Royal Triblend



QT

Aqua Triblend



CE

Charcoal Triblend



PT

Purple Triblend



BT

Blue Triblend



OT

Orange Triblend



GB

Green Triblend



DN

Denim Triblend



CA

Cardinal Triblend



AG

Athletic Grey Triblend



LT

Light Red Triblend



MT

Maroon Triblend

|        |            |           |
|--------|------------|-----------|
| S-XL   | 72 Pz      | 6 Pz      |
|        | <b>72+</b> | <b>1+</b> |
| COLORE | 12,85      | 16,70     |



*Triblend*

MANICA CORTA GIROCOLLO

75



# GILDAN®

## SOFTSTYLE®



# GILDAN®

## Varianti colore UOMO



30  
White



40  
Red



32  
Navy



42  
Charcoal



36  
Black



51  
Royal



108  
Dark Heather



295  
Sport Grey

Colore Sport Grey:  
10% Poliestere  
Dark Heather:  
65% Poliestere

## Varianti colore DONNA



30  
White



40  
Red



32  
Navy



71  
Azalea



36  
Black



51  
Royal



295  
Sport Grey

Colore Sport Grey:  
10% Poliestere

### MAN GL64V00



Soft Style™  
maglia collo V manica corta

100% Cotone pettinato Deluxe 30/1  
Ring Spun Soft  
140 gr/m<sup>2</sup> bianco - 150 gr/m<sup>2</sup> colorato  
Girocollo sottile in costina e collo  
senza impunture, cuciture laterali  
Vestibilità classico/moderna

| S-XXL  | 36 Pz | 12 Pz |       |
|--------|-------|-------|-------|
|        |       | 36+   | 1+    |
| BIANCO |       | 6,78  | 8,63  |
| GRIGIO |       | 8,03  | 9,95  |
| COLORE |       | 8,75  | 10,88 |

### WOMAN GL64V00L



Soft Style™ donna  
maglia collo V manica corta

100% Cotone pettinato Deluxe 30/1  
Ring Spun Soft  
140 gr/m<sup>2</sup> bianco - 150 gr/m<sup>2</sup> colorato  
Girocollo sottile in costina e collo  
senza impunture  
Cuciture laterali - Modello sagomato  
Vestibilità sem-fitted

| S-XL   | 36 Pz | 12 Pz |       |
|--------|-------|-------|-------|
|        |       | 36+   | 1+    |
| BIANCO |       | 6,78  | 8,63  |
| GRIGIO |       | 8,03  | 9,95  |
| COLORE |       | 8,75  | 10,88 |

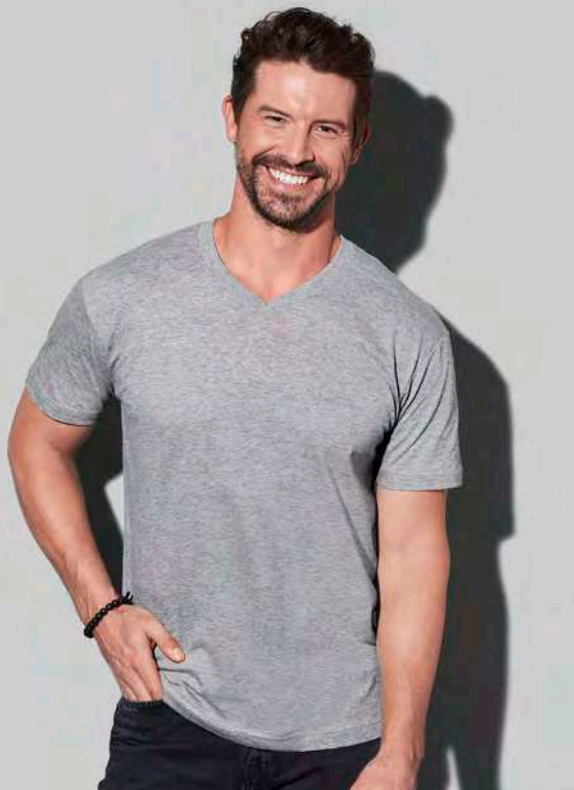

## MAN ST2300



Classic - maglia collo V manica corta

## WOMAN ST2700



Classic donna - maglia collo V manica corta

100% Cotone Ring Spun - 150 gr/m<sup>2</sup> bianco - 155 gr/m<sup>2</sup> colorato  
Modello Tubolare - Cuciture laterali (solo donna)  
Colore Grey Heather: 15% viscosa



|        |                   |       |      |
|--------|-------------------|-------|------|
| S-XXL  | 96 Pz             | 12 Pz |      |
| 3XL    | solo nei colori ☺ |       |      |
|        | 96+               | 1+    |      |
| BIANCO | S-XXL             | 6,23  | 7,20 |
| COLORE | S-XXL             | 7,60  | 8,78 |

YEL  
Yellow  
SOLO  
UOMO

SPK  
Sweet Pink

BLM  
Blue Midnight  
SOLO  
DONNA

|        |       |       |
|--------|-------|-------|
| S-XL   | 96 Pz | 12 Pz |
|        | 96+   | 1+    |
| BIANCO | 6,23  | 7,20  |
| COLORE | 7,60  | 8,78  |



VALUEWEIGHT

F61066



Valuweight maglia collo V  
manica corta

100% Cotone  
160 gr/m<sup>2</sup> bianco - 165 gr/m<sup>2</sup> colorato  
Collo V sottile e definito in cotone/Lycra  
Colore Grigio Melange: 3% Poliestere.



|                      |              |       |
|----------------------|--------------|-------|
| S-5XL                | 72 Pz        | 12 Pz |
| 4XL/5XL nei colori 🍌 |              |       |
|                      | 72+          | 1+    |
| BIANCO               | S-XXL 6,15   | 7,08  |
|                      | 3XL-5XL 8,20 | 9,43  |
| COLORE               | S-XXL 7,40   | 8,13  |
|                      | 3XL-5XL 9,73 | 10,70 |

ORIGINAL



VALUEWEIGHT



F61398



Valuweight lady fit  
maglia collo V manica corta

100% Cotone  
160 gr/m<sup>2</sup> bianco - 165 gr/m<sup>2</sup> colorato  
Collo V con costina in cotone/Lycra®  
Taglio femminile con cuciture laterali



Grigio Melange: 97% Cotone - 3% Poliestere

|        |       |       |
|--------|-------|-------|
| XS-XXL | 36 Pz | 12 Pz |
|        | 36+   | 1+    |
| BIANCO | 6,15  | 7,08  |
| COLORE | 7,40  | 8,50  |



F61426



Original maglia collo V manica corta

100% Cotone  
135gr/m<sup>2</sup> bianco - 145 gr/m<sup>2</sup> colorato  
Collo V in costina  
Fettuccia interna dello stesso tessuto



|        |            |       |
|--------|------------|-------|
| S-XXL  | 72 Pz      | 12 Pz |
|        | 72+        | 1+    |
| BIANCO | S-XXL 5,20 | 5,98  |
| COLORE | S-XXL 6,50 | 7,48  |



# ICONIC



T-SHIRT



F61444



Iconic150 donna maglia collo V manica corta

F61442



Iconic150 maglia collo V manica corta

MANICA CORTA COLLO V

100% Cotone Pettinato Ring Spun

140 gr/m<sup>2</sup> Bianco e Grigio Melange - 145 gr/m<sup>2</sup> Colori medi - 150 gr/m<sup>2</sup> Colori scuri (Nero e Blu Notte)  
Fashion Fit



30  
Bianco



36  
Nero



40  
Rosso



57  
Fucsia



AZ  
Blu Notte



30  
Bianco



36  
Nero



94  
Grigio Melange



AZ  
Blu Notte



51  
Royal

Grigio Melange: 3% Poliestere

|        |       |       |
|--------|-------|-------|
| XS-XXL | 72 Pz | 12 Pz |
|        | 72+   | 1+    |
| BIANCO | 6,20  | 7,13  |
| COLORE | 7,70  | 8,85  |

|                      |       |       |
|----------------------|-------|-------|
| S-XXL                | 72 Pz | 12 Pz |
| 3XL-5XL              | 36 Pz | 12 Pz |
| 4XL/5XL nei colori 🙄 |       |       |
|                      | 12+   | 1+    |
| BIANCO S-XXL         | 6,20  | 7,13  |
| 3XL-5XL              | 8,63  | 9,93  |
| COLORE S-XXL         | 7,70  | 8,85  |
| 3XL-5XL              | 10,30 | 11,85 |

Grigio Melange:  
3% Poliestere

Pandora Promozionali: Tel. 0521.1512602 | Whatsapp: +39 3395480500 | Preventivi personalizzati



# INSPIRE



## EXACT V-Neck



### CTM044

B&C Inspire V T / men  
maglia collo V manica corta



### CTW045

B&C Inspire V T / women  
maglia collo V manica corta



### CTU006

Exact V-Neck  
maglia collo V manica corta

100% Cotone Ring Spun  
145 gr/m<sup>2</sup>

Collo in costina 1/1 con elastan  
Colore Sport Grey: 15% Viscosa

100% Cotone Biologico o Biologico In Conversione  
certificato e pettinato ad anello (ring-spun) - Cuciture laterali.  
Comodo e piacevole da indossare grazie alla struttura ad elevata densità della stoffa

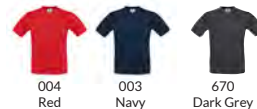

| S-XXL  | 50 Pz      | 10 Pz     |
|--------|------------|-----------|
|        | <b>50+</b> | <b>1+</b> |
| BIANCO | 9,38       | 10,53     |
| COLORE | 10,13      | 11,33     |

| XS-XL  | 50 Pz      | 10 Pz     |
|--------|------------|-----------|
|        | <b>50+</b> | <b>1+</b> |
| BIANCO | 9,38       | 10,53     |
| COLORE | 10,13      | 11,33     |

| S-XXL  | 100 Pz      | 10 Pz     |
|--------|-------------|-----------|
|        | <b>100+</b> | <b>1+</b> |
| BIANCO | 6,88        | 7,78      |
| COLORE | 8,33        | 9,38      |

INSPIRE: Realizzata in morbido jersey biologico o biologico in conversione pettinato, con una resa al tatto di enorme piacevolezza e un comfort di lunga durata per chi la indossa. Un effetto al tatto supermorbido e liscio grazie al cotone ring-spun. Una superficie liscissima e regolare, che consente risultati di stampa vividi e netti. Tessuto testato e approvato per tutte le tecniche di stampa standard applicabili al cotone.

Pandora Promozionali: Tel. 0521.1512602 | Whatsapp: +39 3395480500 | Preventivi personalizzati



La composizione Triblend offre setosità, fluidità e una resa al tatto morbidissima. Una sensazione di comodità, traspirabilità e facilità d'uso grazie alla presenza del cotone. Resistentissima, flessibile e anti-piega grazie al poliestere. Una superficie liscissima e regolare, che consente risultati di stampa vividi e netti. Sistema "B&C No Label", per un rebranding perfetto. Tessuto testato e approvato per tutte le tecniche di stampa standard applicabili. Compatibile con la sublimazione



**CTW058**



TRIBLEND women  
maglia collo V ampio manica corta



**CTM057**



TRIBLEND men  
maglia collo V manica corta

50% Poliestere - 25% Cotone - 25% Viscosa - 130 gr/m<sup>2</sup>

Tessuto triblend con effetto seta, morbido traspirante resistente e antipiega  
Cuciture laterali - Duo Concept - Senza etichetta al collo ideale per le collezioni private



001  
White



003  
Navy



611  
Heather Navy



002  
Black



004  
Red



613  
Heather Light Grey

|        |       |       |
|--------|-------|-------|
| XS-XL  | 50 Pz | 10 Pz |
|        | 50+   | 1+    |
| COLORE | 13,88 | 15,55 |

|        |       |       |
|--------|-------|-------|
| S-XXL  | 50 Pz | 10 Pz |
|        | 50+   | 1+    |
| COLORE | 13,88 | 15,55 |



TESSUTO  
 FIAMMATO

 TESSUTO  
 MODAL

IT674



Maglia donna fiammata  
 scollatura V ampia  
 manica corta taglio vivo

100% Cotone pettinato Ring Spun

140 gr/m<sup>2</sup>

Vestibilità morbida

Tutte le finiture a taglio vivo

Filato Slub per un effetto vintage

Etichetta asportabile manualmente



99  
Bianco



06  
Antracite

|        |       |       |
|--------|-------|-------|
| S-XL   | 36 Pz | 12 Pz |
|        | 36+   | 1+    |
| COLORE | 12,50 | 14,00 |



IT687T



Maglia Donna Modal collo  
 a V manica corta

50% cotone - 50% modal

110 gr/m<sup>2</sup>

Tessuto leggero e morbido



12  
Nero



99  
Bianco



FN  
Fango

|        |       |       |
|--------|-------|-------|
| S-XL   | 36 Pz | 12 Pz |
|        | 36+   | 1+    |
| COLORE | 14,15 | 16,25 |



# T - ORGANIC

T-SHIRT



MANICA CORTA COLLO V



### RJ103M



Pure Organic maglia collo V manica corta



### RJ103F



Pure Organic donna maglia collo V manica corta

100% Cotone pettinato Ring Spun Organico - 160 gr/m<sup>2</sup>

Taglio attillato moderno - Nastro di rinforzo da spalla a spalla

Label free: piccola etichetta senza logo sul collo

Classico scollo a V stretto in costina di cotone/lycra® - Cuciture laterali



30  
White



36  
Black



FN  
French Navy



30  
White



36  
Black



FN  
French Navy

|        | XS-3XL | 36 Pz |       | 6 Pz |    |
|--------|--------|-------|-------|------|----|
|        |        |       |       | 36+  | 1+ |
| BIANCO |        | 12,45 | 14,30 |      |    |
| COLORE |        | 13,23 | 15,20 |      |    |

|        | XS-XXL | 36 Pz |       | 6 Pz |    |
|--------|--------|-------|-------|------|----|
|        |        |       |       | 36+  | 1+ |
| BIANCO |        | 11,38 | 12,48 |      |    |
| COLORE |        | 11,90 | 13,10 |      |    |

Pandora Promozionali: Tel. 0521.1512602 | Whatsapp: +39 3395480500 | Preventivi personalizzati



## SO61005

Organic Classic maglia collo V manica corta

100% Cotone pettinato ring spun biologico fairtrade  
155 gr/m<sup>2</sup>  
Collo con elastane



|        |             |           |
|--------|-------------|-----------|
| S-3XL  | 100 Pz      | 10 Pz     |
|        | <b>100+</b> | <b>1+</b> |
| COLORE | 15,75       | 18,38     |



## SO81005

Organic Classic Donna maglia collo V manica corta

100% Cotone pettinato ring spun biologico fairtrade - 155 gr/m<sup>2</sup>  
Collo con elastane



|        |             |           |
|--------|-------------|-----------|
| XS-XXL | 100 Pz      | 10 Pz     |
|        | <b>100+</b> | <b>1+</b> |
| COLORE | 15,75       | 18,38     |





## SO81300

### Organic Canottiera Donna

100% Cotone pettinato ring spun biologico fairtrade  
155 gr/m<sup>2</sup>  
Giromanica e collo con elastane - Vestibilità slim



|        |        |       |
|--------|--------|-------|
| XS-XXL | 100 Pz | 10 Pz |
|        | 100+   | 1+    |
| COLORE | 13,98  | 16,30 |



## SO61300



### Organic Canottiera

100% Cotone organico Equosolidale  
155 gr/m<sup>2</sup>  
Single jersey - Cotone Pettinato  
leggermente aderente - spalline larghe  
Ampio scollo rotondo e costina in elastane a doppio strato su collo e giromanica.



|        |        |       |
|--------|--------|-------|
| S-XXL  | 100 Pz | 10 Pz |
|        | 100+   | 1+    |
| COLORE | 13,98  | 16,30 |

# GILDAN®

## SOFTSTYLE®



### MAN

## GL64200



#### Soft Style™ canottiera

100% Cotone Deluxe 30/1 pettinato Ring Spun Soft  
140 gr/m<sup>2</sup> bianco - 150 gr/m<sup>2</sup> colorato  
Struttura tubolare - Vestibilità semi-fitted



30  
White



40  
Red



36  
Black



32  
Navy



295  
Sport Grey



42  
Charcoal

Colore Sport Grey: 10% Poliestere

| S-XXL  | 72 Pz | 12 Pz                |
|--------|-------|----------------------|
|        |       | <b>72+</b> <b>1+</b> |
| BIANCO |       | 6,78 8,63            |
| GRIGIO |       | 8,03 9,95            |
| COLORE |       | 8,75 10,88           |

### WOMAN

## GL64200L



#### Soft Style™ donna canottiera

100% Cotone Deluxe 30/1 pettinato  
Ring Spun Soft  
140 gr/m<sup>2</sup> bianco - 150 gr/m<sup>2</sup> colorato  
Modello sagomato vestibilità semi-fitted  
Cuciture laterali



36  
Black



32  
Navy



30  
White



194  
Cherry Red

| S-XL   | 36 Pz | 12 Pz                |
|--------|-------|----------------------|
|        |       | <b>36+</b> <b>1+</b> |
| BIANCO |       | 6,78 8,63            |
| COLORE |       | 8,75 10,88           |

VALUEWEIGHT



SENZA MANICHE

**WOMAN**  
**F61376**

**Valueweight donna canottiera**

100% Cotone  
 160 gr/m<sup>2</sup> bianco - 165 gr/m<sup>2</sup> colorato  
 Girocollo e giromanica con fettuccia dello stesso tessuto  
 Cuciture laterali



AZ  
 Blu Notte      94  
 Grigio Melange      **Colore Grigio Melange: 3% Poliestere**

|        | XS-XL | 72 Pz | 12 Pz |
|--------|-------|-------|-------|
|        |       | 72+   | 1+    |
| BIANCO |       | 5,20  | 5,98  |
| COLORE |       | 6,20  | 7,13  |

**MAN**  
**F61098**

**Valueweight canottiera**

100% Cotone  
 160 gr/m<sup>2</sup> bianco - 165 gr/m<sup>2</sup> colorato  
 Bordino al collo e giromanica



94  
 Grigio Melange      AZ  
 Blu Notte      51  
 Royal      **Colore Grigio Melange: 3% Poliestere**

|        | S-XXL | 72 Pz | 12 Pz |
|--------|-------|-------|-------|
|        |       | 72+   | 1+    |
| BIANCO |       | 4,95  | 5,70  |
| COLORE |       | 6,20  | 7,13  |





## ST2800



Classic  
canottiera

100% Cotone Ring Spun  
150 gr/m<sup>2</sup> bianco  
155 gr/m<sup>2</sup> colorato



WHI  
White



BLO  
Black

| S-XXL  | 96 Pz      | 12 Pz     |
|--------|------------|-----------|
|        | <b>96+</b> | <b>1+</b> |
| BIANCO | 6,18       | 7,08      |
| COLORE | 7,83       | 8,93      |

## ST2900



Classic donna  
canottiera

100% Cotone Ring Spun  
150 gr/m<sup>2</sup> bianco  
155 gr/m<sup>2</sup> colorato



WHI  
White



BLO  
Black

| S-XL   | 96 Pz      | 12 Pz     |
|--------|------------|-----------|
|        | <b>96+</b> | <b>1+</b> |
| BIANCO | 6,18       | 7,08      |
| COLORE | 7,83       | 8,93      |



## ST2810



Tank Top canottiera

100% Cotone Ring Spun  
160 gr/m<sup>2</sup>  
Scollo e giromanica bordati  
Cuciture laterali - Body Fit  
Solo etichetta della taglia al collo  
Etichetta di manutenzione asportabile  
nella cucitura laterale - Lavabile a 40°



WHI  
White



BLO  
Black



CYH  
Grey Heather

Grey Heather: 15% Viscosa

| S-XXL  | 24 Pz      | 12 Pz     |
|--------|------------|-----------|
|        | <b>24+</b> | <b>1+</b> |
| BIANCO | 6,85       | 7,83      |
| COLORE | 8,68       | 9,93      |



**CTM072**  
**B&C Inspire Tank T/ men canottiera**  
 100% Cotone Biologico o Biologico In Conversione certificato e pettinato ad anello (ring-spun)



Sport Grey: 10% Viscosa

|        |               |       |
|--------|---------------|-------|
| S-XXL  | 50 Pz         | 10 Pz |
|        | <b>50+ 1+</b> |       |
| BIANCO | 10,88         | 12,18 |
| COLORE | 12,18         | 13,63 |



**CTW073**  
**B&C Inspire Tank T / women canottiera**  
 100% Cotone Biologico o Biologico In Conversione certificato e pettinato ad anello (ring-spun)



Sport Grey: 10% Viscosa

|        |               |       |
|--------|---------------|-------|
| XS-XL  | 50 Pz         | 10 Pz |
|        | <b>50+ 1+</b> |       |
| BIANCO | 9,25          | 10,40 |
| COLORE | 10,23         | 11,45 |

## ATHLETIC MOVE EXACT MOVE



**CTM200**  
**Athletic Move canottiera**  
 100% Cotone Ring Spun  
 145 gr/m<sup>2</sup> Single Jersey  
 Taglio Tubolare  
 Spallina larga  
 Profilati con lo stesso tessuto



Colore Sport Grey: 15% Viscosa

|        |                |       |
|--------|----------------|-------|
| M-XXL  | 100 Pz         | 10 Pz |
|        | <b>100+ 1+</b> |       |
| BIANCO | 7,60           | 8,58  |
| COLORE | 10,15          | 11,35 |



**CTM201**  
**Exact Move maglia girocollo senza manica**  
 100% Cotone Ring Spun  
 145 gr/m<sup>2</sup>  
 Taglio dritto con cuciture laterali  
 Collo in costina 1/1 con elastan



Colore Sport Grey: 15% Viscosa

|        |               |       |
|--------|---------------|-------|
| S-XXL  | 50 Pz         | 10 Pz |
|        | <b>50+ 1+</b> |       |
| BIANCO | 12,03         | 13,45 |
| COLORE | 14,33         | 16,08 |

**B8803**
**Flowy Scoop Muscle  
canottiera**

 65% Poliestere  
 35% Viscosa  
 125 gr/m<sup>2</sup>

 WH  
 White

 BM  
 Black Marble

 WM  
 White Marble

 MI  
 Mint

 BK  
 Black

 Colori Marble:  
 91% poliestere  
 9% Cotone pettinato Ring Spun 119 gr/m<sup>2</sup>

|        |            |           |
|--------|------------|-----------|
| S-XL   | 72 Pz      | 6 Pz      |
|        | <b>72+</b> | <b>1+</b> |
| COLORE | 12,50      | 16,25     |

**B8809**
**Flowy  
canottiera collo alto**

 65% poliestere - 35% viscosa  
 125 gr/m<sup>2</sup>  
 Cucitura posteriore centrale  
 Vestibilità comoda

 WH  
 White

 HT  
 Heather Stone

 BK  
 Black

|        |            |           |
|--------|------------|-----------|
| S-XL   | 72 Pz      | 12 Pz     |
|        | <b>72+</b> | <b>1+</b> |
| COLORE | 12,50      | 16,25     |



jersey



B8800



Flowy canottiera

65% Poliestere - 35% Viscosa - 125 gr/m<sup>2</sup>  
Modello racerback spalle scoperte  
Bordo a taglio vivo



Colori Marble:  
91% Poliestere

9% Cotone pettinato Ring Spun - 119 gr/m<sup>2</sup>

|        |       |       |
|--------|-------|-------|
| S-XL   | 72 Pz | 6 Pz  |
|        | 72+   | 1+    |
| COLORE | 12,50 | 16,25 |

BELLA+CANVAS.  
LOS ANGELES



Flowy

T-SHIRT

SENZA MANICHE

B3480



Unisex Jersey canottiera

100% Cotone pettinato Ring Spun  
142 gr/m<sup>2</sup>



Colori Triblend: 50% Poliestere - 25% Rayon  
25% Cotone pettinato Ring Spun 128 gr/m<sup>2</sup>

|          |       |       |
|----------|-------|-------|
| XS-XL    | 96 Pz | 6 Pz  |
|          | 6+    | 1+    |
| COLORE   | 9,95  | 12,93 |
| TRIBLEND | 11,50 | 14,95 |



B6682

Poly-Cotton  
canottiera corta

52% cotone ring spun - 48% poliestere  
125 gr/m<sup>2</sup>  
Racerback - Scollo manica ampio



|        |       |       |
|--------|-------|-------|
| S-XL   | 72 Pz | 12 Pz |
|        | 72+   | 1+    |
| COLORE | 11,08 | 14,38 |



Poly Cotton

91

FIAMMATO



JERSEY



SENZA MANICHE

IT679

**Canottiera donna  
fiammata back longer taglio vivo**

100% Cotone pettinato Ring Spun  
140 gr/m<sup>2</sup>  
Finiture a taglio vivo su collo e giromanica  
Cuciture laterali  
Lunghezza posteriore maggiore per un look moderno  
Filato slub per un effetto vintage  
Etichetta asportabile manualmente

12  
Nero99  
BiancoBS  
Verde Militare

IT613T

**Canottiera donna back longer**

100% Cotone Pettinato Ring Spun  
140 gr/m<sup>2</sup>  
Cuciture laterali  
Collo stesso tessuto della maglia

12  
Nero99  
BiancoRP  
Rosa Polvere02  
Grigio Perla

|        |       |       |
|--------|-------|-------|
| S-L    | 36 Pz | 12 Pz |
|        | 36+   | 1+    |
| COLORE | 12,20 | 14,65 |

|        |       |       |
|--------|-------|-------|
| S-XL   | 36 Pz | 12 Pz |
|        | 36+   | 1+    |
| COLORE | 12,70 | 14,60 |

VALUEWEIGHT



F61007



FRUIT OF THE LOOM



F61038



Valuweight  
maglia girocollo manica lunga

100% Cotone  
160 gr/m<sup>2</sup> bianco - 165 gr/m<sup>2</sup> colorato  
Manica senza polsino - Collo in costina  
cotone/lycra

Grigio Melange: 3% poliestere



30

Bianco



94

Grigio Melange



51

Royal



40

Rosso



36

Nero



AZ

Blu Notte

|                    |       |       |
|--------------------|-------|-------|
| S-XL               | 72 Pz | 12 Pz |
| XXL                | 60 Pz | 12 Pz |
| 3XL-5XL            | 36 Pz | 12 Pz |
| 4XL/5XL nei colori |       |       |
|                    | 72+   | 1+    |
| BIANCO S-XL        | 8,23  | 9,88  |
| COLORE S-XL        | 10,00 | 11,70 |
|                    | 60+   | 1+    |
| BIANCO XXL         | 8,23  | 9,88  |
| COLORE XXL         | 10,00 | 11,70 |
|                    | 36+   | 1+    |
| BIANCO 3XL-5XL     | 11,15 | 12,83 |
| COLORE 3XL-5XL     | 13,63 | 15,68 |

VALUEWEIGHT



T-SHIRT

MANICA LUNGA

ORIGINAL



F61428



Original  
maglia girocollo manica lunga

100% Cotone  
135 gr/m<sup>2</sup> bianco - 145 gr/m<sup>2</sup> colorato  
Girocollo in costina e fettuccia interna  
dello stesso tessuto



30

Bianco



36

Nero

Grigio Melange: 3% poliestere

|              |       |       |
|--------------|-------|-------|
| S-XXL        | 72 Pz | 12 Pz |
| 3XL          | 36 Pz | 12 Pz |
|              | 72+   | 1+    |
| BIANCO S-XXL | 7,25  | 8,35  |
| COLORE S-XXL | 9,20  | 10,58 |
| BIANCO 3XL   | 8,53  | 9,80  |
| COLORE 3XL   | 10,68 | 12,28 |



F61028



Valuweight Baseball  
maglia bicolore girocollo manica lunga

100% Cotone  
165 gr/m<sup>2</sup>  
Collo in costina 1/1 con lycra  
Collo e manica a contrasto



TH

BIANCO/NERO



WE

BIANCO/BLU NOTTE



WM

BIANCO/ROSSO



AW

BIANCO/ROYAL

|              |       |       |
|--------------|-------|-------|
| S-XL         | 72 Pz | 12 Pz |
| XXL          | 60 Pz | 12 Pz |
|              | 72+   | 1+    |
| BIANCO S-XXL | 9,73  | 11,18 |





# ICONIC

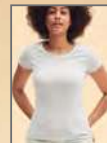

F61424



F61422

**F61446**

## Iconic150 Classic maglia girocollo manica lunga

100% Cotone Pettinato Ring Spun  
140 gr/m<sup>2</sup> Bianco e grigio melange  
145 gr/m<sup>2</sup> Colori medi  
150gr/m<sup>2</sup> Colori scuri (Nero e Blu Notte)  
Classic Fit  
Grigio Melange: 3% Poliestere

30  
Bianco40  
RossoAZ  
Blu Notte36  
Nero94  
Grigio Melange

|                    |       |       |
|--------------------|-------|-------|
| S-XL               | 72 Pz | 12 Pz |
| XXL                | 60 Pz | 12 Pz |
| 3XL-5XL            | 36 Pz | 12 Pz |
| 4XL-5XL nei colori | 72+   | 1+    |
| BIANCO S-XXL       | 8,48  | 9,75  |
| COLORE S-XXL       | 11,25 | 12,95 |
| BIANCO 3XL-5XL     | 11,50 | 13,23 |
| COLORE 3XL-5XL     | 13,58 | 15,60 |

**F61360**

## ICONIC 195 Ring Spun Premium T girocollo manica lunga

100% cotone filato ad anello pettinato  
Bianco 190 gr/m<sup>2</sup> - Colorato - 195 gr/m<sup>2</sup>  
Tessuto morbido al tatto - Girocollo a coste  
in cotone/LYCRA® con cucitura ad ago doppio  
Comodo nastro di rinforzo da spalla a spalla  
dello stesso tessuto

30  
Bianco94  
Grigio Melange51  
Royal40  
Rosso36  
NeroAZ  
Blu Notte

Grigio Melange: 3% poliestere

|                    |       |       |
|--------------------|-------|-------|
| XS-XXL             | 72 Pz | 12 Pz |
| 3XL                | 60 Pz | 12 Pz |
| 4XL-5XL nei colori | 36 Pz | 12 Pz |
|                    | 72+   | 1+    |
| BIANCO XS-XL       | 10,48 | 12,83 |
| COLORE XS-XL       | 13,88 | 16,98 |
| BIANCO XXL         | 10,48 | 12,83 |
| COLORE XXL         | 13,88 | 16,98 |
| BIANCO 3XL-5XL     | 14,58 | 17,85 |
| COLORE 3XL-5XL     | 18,48 | 22,63 |



## RJ100M



### Pure T Organic maglia girocollo manica lunga

100% Cotone pettinato Ring Spun Organico  
160 gr/m<sup>2</sup>  
Taglio attillato moderno  
Nastro di rinforzo da spalla a spalla  
Label free: Piccola etichetta senza logo sul collo  
Colletto stretto con LYCRA<sup>®</sup>  
Cuciture laterali  
Superficie liscia per i migliori risultati di stampa



30  
White



36  
Black



FN  
French Navy

| XS-3XL | 36 Pz | 6 Pz | 36+   |       | 1+    |       |
|--------|-------|------|-------|-------|-------|-------|
|        |       |      | 14,75 | 16,65 | 16,05 | 18,10 |
| BIANCO |       |      |       |       |       |       |
| COLORE |       |      |       |       |       |       |



NEW

## RJ180L



### Maglia girocollo manica lunga

100% cotone ring spun  
Bianco: 175 gr/m<sup>2</sup> - Colorato: 180 gr/m<sup>2</sup>  
Taglio classico - Jersey semplice - Nastro di rinforzo da spalla a collo - Colletto in maglia a coste 1x1 con cucitura a doppio ago  
Struttura tubolare



30  
White



36  
Black



FN  
French Navy



CG  
Convoy Grey

| XS-3XL | 72 Pz  | 12 Pz | 72+   |       | 1+    |       |
|--------|--------|-------|-------|-------|-------|-------|
|        |        |       | 10,83 | 13,25 | 14,23 | 17,43 |
| BIANCO | XS-XXL |       |       |       |       |       |
| COLORE | XS-XXL |       |       |       |       |       |
| BIANCO | 3XL    |       |       |       |       |       |
| BIANCO | 3XL    |       |       |       |       |       |

# GILDAN®

## SOFTSTYLE®



### GL64400

**Soft Style™** maglia girocollo manica lunga  
100% Cotone Deluxe pettinato Ring Spun Soft 30/1  
140 gr/m<sup>2</sup> bianco -150 gr/m<sup>2</sup> colorato  
Girocollo sottile in costina - Manica senza polsino -  
Cuciture laterali - Vestibilità classico/moderna



30 White    40 Red    32 Navy    42 Charcoal



36 Black    51 Royal    295 Sport Grey

Colore Sport Grey:  
10% poliestere

| S-XXL  | 36 Pz | 12 Pz                |
|--------|-------|----------------------|
|        |       | <b>36+</b> <b>1+</b> |
| BIANCO | 10,00 | 12,68                |
| GRIGIO | 12,45 | 15,88                |
| COLORE | 13,70 | 17,10                |

## GILDAN® HAMMER



### GLH400

**Hammer** maglia girocollo manica lunga  
100% Cotone pettinato Ring Spun - 203 gr/m<sup>2</sup>  
Cuciture laterali - Vestibilità classico/moderna  
Polsino in costina



30 White    36 Black    295 Sport Grey    777 Sport Dark Grey

PER ORDINI  
A CARTONE

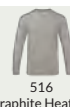

516  
Graphite Heather

Colore Graphite Heather:  
50% poliestere  
Colore Sport Grey:  
10% poliestere

| S-XXL                | 72 Pz         | 12 Pz          |
|----------------------|---------------|----------------|
| 3XL 36 Pz            | 12 Pz         | 4XL 12 Pz 6 Pz |
| 3XL-4XL su richiesta |               |                |
|                      | <b>72+</b>    | <b>1+</b>      |
| BIANCO               | S-XXL 16,45   | 20,58          |
| GRIGIO               | S-XXL 18,40   | 23,00          |
| COLORE               | S-XXL 20,50   | 25,63          |
| COLORE               | 3XL-4XL 24,08 | 30,13          |
| GRIGIO               | 3XL-4XL 27,08 | 33,88          |
| COLORE               | 3XL-4XL 30,13 | 37,65          |



# GILDAN®

## Ultra Cotton™



### GL2400

Ultra Cotton™  
maglia girocollo manica lunga

100% Cotone  
195 gr/m<sup>2</sup> bianco - 205 gr/m<sup>2</sup> colorato  
Polsino in costina - Struttura tubolare fino  
alla XL - Vestibilità classic



11  
Cardinal Red



30  
White



36  
Black



95  
Sport Grey



20  
Light Pink



32  
Navy



37  
Orange



105  
Dark Chocolate



24  
Gold



33  
Forest Green



69  
Light Blue



40  
Red



93  
Ash



109  
Carolina Blue



188  
Safety Green



51  
Royal



167  
Irish Green



193  
Safety Orange



42  
Charcoal

Ash: 1% Poliestere - Sport Grey: 10% Poliestere  
Safety Green, Safety Orange: 50% Poliestere

| S-XXL  | 72 Pz | 12 Pz                |
|--------|-------|----------------------|
|        |       | <b>72+</b> <b>1+</b> |
| BIANCO | 14,40 | 17,90                |
| GRIGIO | 16,53 | 20,10                |
| COLORE | 18,43 | 22,33                |

001  
White002  
Black003  
Navy150  
Bear Brown235  
Orange304  
Millennial Pink450  
Royal Blue540  
Bottle Green620  
Sport Grey670  
Dark Grey004  
Red552  
Urban Khaki

## CTU05T



#E150 Unisex maglia girocollo manica lunga

100% Cotone Ring Spun - Single Jersey  
145 gr/m<sup>2</sup>

Sport Grey: 85% Cotone Ring Spun 15% Viscosa

| S-4XL          | 50 Pz   | 10 Pz |       |  |
|----------------|---------|-------|-------|--|
| 4XL nei colori |         |       |       |  |
|                |         | 50+   | 1+    |  |
| BIANCO         | S-XXL   | 8,90  | 10,05 |  |
| COLORE         | S-XXL   | 11,48 | 12,95 |  |
| BIANCO         | 3XL-4XL | 10,93 | 12,23 |  |
| COLORE         | 3XL-4XL | 14,15 | 15,88 |  |

## CTW06T



#E150 women maglia girocollo manica lunga

100% Cotone Ring Spun - Single Jersey  
145 gr/m<sup>2</sup>

Sport Grey: 85% Cotone Ring Spun 15% Viscosa

| XS-3XL         | 50 Pz  | 10 Pz |       |  |
|----------------|--------|-------|-------|--|
| 3XL nei colori |        |       |       |  |
|                |        | 50+   | 1+    |  |
| BIANCO         | XS-XXL | 8,90  | 10,05 |  |
| COLORE         | XS-XXL | 11,48 | 12,95 |  |
| BIANCO         | 3XL    | 10,93 | 12,23 |  |
| COLORE         | 3XL    | 14,15 | 15,88 |  |

# #E190

# INSPIRE

B&C  
COLLECTION

T-SHIRT



## CTU07T



#E190 men maglia girocollo manica lunga

NEW

## CTW08T



#E190 maglia donna manica lunga

## CTM070



B&C Inspire LSL T / men maglia girocollo manica lunga

100% Cotone Biologico o Biologico In Conversione certificato e pettinato ad anello

100% Cotone ring-spun - Preristretto - Single Jersey - 185 gr/m<sup>2</sup>  
Vestibilità contemporanea - cuciture laterali (solo donna)



SOLO CTW08T



Sport Grey: 85% ring-spun preristretto 15% viscosa

| S-4XL          | 50 Pz | 10 Pz |
|----------------|-------|-------|
| 4XL nei colori |       |       |
|                | 50+   | 1+    |
| BIANCO S-XXL   | 12,78 | 14,30 |
| COLORE S-XXL   | 15,90 | 17,80 |
| BIANCO 3XL-4XL | 15,63 | 17,50 |
| COLORE 3XL-4XL | 19,63 | 21,98 |

| XS-3XL         | 50 Pz | 10 Pz |
|----------------|-------|-------|
| 3XL nei colori |       |       |
|                | 50+   | 1+    |
| BIANCO S-XXL   | 12,78 | 14,30 |
| COLORE S-XXL   | 15,90 | 17,80 |
| BIANCO 3XL     | 15,63 | 17,50 |
| COLORE 3XL     | 19,63 | 21,98 |

Sport Grey: 10% Viscosa

| S-XXL  | 50 Pz | 10 Pz |
|--------|-------|-------|
|        | 50+   | 1+    |
| BIANCO | 12,98 | 14,55 |
| COLORE | 14,35 | 16,10 |

MANICA LUNGA





## SO61050

Organic Maglia girocollo manica lunga

100% Cotone pettinato ring spun biologico fairtrade - 155 gr/m<sup>2</sup>  
Scollo doppio strato - Vestibilità leggermente aderente



|        |        |       |
|--------|--------|-------|
| S-3XL  | 100 Pz | 10 Pz |
|        | 100+   | 1+    |
| COLORE | 18,88  | 22,00 |
| STRIPE | 27,53  | 32,10 |

**Neutral**<sup>®</sup>  
Certified Responsibility™



## SO62301

Organic Maglia Unisex manica lunga  
con cappuccio e zip

100% Cotone pettinato ring spun biologico fairtrade  
155 gr/m<sup>2</sup>

Cappuccio a doppia fodera

Polsini a doppio strato su maniche e cintura

Vestibilità leggermente aderente



|        |       |       |
|--------|-------|-------|
| XS-3XL | 50 Pz | 10 Pz |
|        | 50+   | 1+    |
| COLORE | 42,18 | 49,20 |





TECNOLOGIA FULL-FEEDER

— filo di cotone — filo di elastane

Linea STAR



## ST2500



Classic  
maglia girocollo manica lunga

100% Cotone Ring Spun  
150 gr/m<sup>2</sup> bianco - 155 gr/m<sup>2</sup> colorato  
Manica senza polsino



Colore Grey Heather: 15% Viscosa

| S-3XL          | 96 Pz | 12 Pz |
|----------------|-------|-------|
| 3XL nei colori | 96+   | 1+    |
| BIANCO S-XXL   | 10,48 | 11,98 |
| COLORE S-XXL   | 13,20 | 15,08 |

## ST9620



Star Clive maglia Full-Feeder  
girocollo manica lunga

95% Cotone pettinato Ring Spun - 5% Elastane - 170 gr/m<sup>2</sup>  
Collo in costina sottile - Cucitura rinforzata sulla spalla  
Cuciture laterali - Bordino di rinforzo al collo in colore a contrasto



Colore Slate Grey contrasto Black Opal  
Colori Black Opal, White, Grey Heather contrasto Slate Grey  
Colore Grey Heather: 82% Cotone - 14% Viscosa - 4% Elastane

| S-XXL  | 24 Pz | 12 Pz |
|--------|-------|-------|
|        | 24+   | 1+    |
| BIANCO | 20,15 | 23,03 |
| COLORE | 21,88 | 25,00 |

BASEBALL



Jersey

**B3200**



Unisex maglia baseball girocollo manica 3/4  
52% Cotone pettinato Ring Spun - 48% Poliestere  
122 gr/m<sup>2</sup>  
Manica raglan - Cuciture laterali



WHBK  
White/Black



WHNY  
White/Navy



WHRD  
White/Red



WHTR  
White/True Royal

| XS-XXL |       | 72 Pz | 6 Pz  |
|--------|-------|-------|-------|
|        |       | 72+   | 1+    |
| COLORE | XS-XL | 13,33 | 17,33 |
| COLORE | XXL   | 15,88 | 20,63 |

**IT669**



Maglia donna back longer  
scollatura ampia manica 3/4  
100% Cotone pettinato  
Ring Spun - 140 gr/m<sup>2</sup>  
Lunghezza posteriore  
Maggiore per un look moderno



12  
Nero



02  
Grigio Perla



99  
Bianco

| S-XL   |  | 36 Pz | 12 Pz |
|--------|--|-------|-------|
|        |  | 36+   | 1+    |
| COLORE |  | 13,78 | 15,85 |





**IT6662T**



Maglia Donna elasticizzata collo dolce vita  
manica lunga

**IT6664T**



Maglia Donna elasticizzata scollatura ampia  
manica lunga

90 % Cotone 10 % Elastane - 170 gr/m<sup>2</sup>



98  
Panna



12  
Nero



NY  
Blu Navy



98  
Panna



12  
Nero

|        |       |       |
|--------|-------|-------|
| XS-XL  | 24 Pz | 6 Pz  |
|        | 24+   | 1+    |
| COLORE | 18,85 | 21,68 |

|        |       |       |
|--------|-------|-------|
| XS-XL  | 24 Pz | 6 Pz  |
|        | 24+   | 1+    |
| COLORE | 18,13 | 20,85 |

# Polo



**NEW**



## SOC20090

**Recycled polo piquè manica corta**

60% cotone organico rigenerato, 40% poliestere riciclato  
220-230 gr/m - Fit moderno

Vestibilità moderna - Orlo della manica e colletto nello stesso tessuto della polo - Spacchetti laterali  
Cuciture laterali



02  
Black Melange



07  
Navy Melange



23  
Grey Melange

|        |       |       |
|--------|-------|-------|
| S-XXL  | 50 Pz | 10 Pz |
|        | 50+   | 1+    |
| COLORE | 30,53 | 35,63 |



**SO20080**



Organic Classic Polo piquè manica corta

**SO22980**



Organic Classic Donna Polo piquè manica corta

100% Cotone pettinato ring spun biologico fairtrade 235 gr/m<sup>2</sup>  
 Polsini a costine - Spacchi laterali - Vestibilità leggermente aderente - Cuciture laterali

|                | XS-5XL | 50 Pz | 5 Pz  |
|----------------|--------|-------|-------|
| 5XL nei colori |        |       |       |
|                |        | 50+   | 1+    |
| COLORE XS-3XL  |        | 32,80 | 38,28 |
| COLORE 4XL-5XL |        | 39,40 | 45,95 |

|        | XS-XXL | 50 Pz | 5 Pz  |
|--------|--------|-------|-------|
|        |        | 50+   | 1+    |
| COLORE |        | 32,80 | 38,28 |



# GILDAN®

## SOFTSTYLE™



### MAN GL64800



Soft style polo doppio piquè  
 100% Cotone pettinato Ring Spun - 177 gr/m²  
 Cuciture laterali - Manica senza costina  
 2 bottoni in tinta - Vestibilità classico/moderna



Colore Sport Grey 10% poliestere

| S-4XL          | 36 Pz      | 6 Pz      |
|----------------|------------|-----------|
|                | <b>36+</b> | <b>1+</b> |
| BIANCO S-XXL   | 11,35      | 14,90     |
| COLORE S-XXL   | 13,10      | 17,33     |
| BIANCO 3XL-4XL | 16,35      | 22,10     |
| COLORE 3XL-4XL | 19,08      | 25,80     |

### WOMAN GL64800L



Soft style donna polo doppio piquè  
 100% Cotone pettinato Ring Spun - 177 gr/m²  
 Cuciture laterali - Manica senza costina  
 3 bottoni in tinta - Vestibilità semi-fitted



Colore Sport Grey 10% poliestere

| S-XL   | 36 Pz      | 6 Pz      |
|--------|------------|-----------|
|        | <b>36+</b> | <b>1+</b> |
| BIANCO | 11,35      | 14,90     |
| COLORE | 13,10      | 17,33     |

# GILDAN®

## Jersey



Dry-Blend



POLO

### GL8800



**DryBlend Polo in jersey**

50% Cotone - 50% Poliestere

193 gr/m<sup>2</sup> bianco - 203 gr/m<sup>2</sup> colorato

Tecnologia DryBlend: proprietà di rapida asciugatura

3 bottoni color legno - Struttura tubolare

Vestibilità classic

*Particolarmente adatta per attività lavorative*



### GL85800



**Hammer**

**polo doppio piquè manica corta**

100% Cotone pettinato Ring Spun

210 gr/m<sup>2</sup> bianco - 220 gr/m<sup>2</sup> colorato

3 bottoni in tinta - Cuciture e spacchetti laterali -

Vestibilità classico/moderna



Colore Sport Grey: 10% poliestere

| S-3XL  | 36 Pz | 6 Pz  |       |
|--------|-------|-------|-------|
|        |       | 36+   | 1+    |
| BIANCO | S-XXL | 11,63 | 14,35 |
| COLORE | S-XXL | 13,78 | 17,40 |
| BIANCO | 3XL   | 14,53 | 17,95 |
| COLORE | 3XL   | 17,20 | 21,75 |

| S-3XL  | 36 Pz | 6 Pz  |       |
|--------|-------|-------|-------|
|        |       | 36+   | 1+    |
| BIANCO | S-XXL | 15,70 | 20,48 |
| COLORE | S-XXL | 17,80 | 22,63 |
| BIANCO | 3XL   | 20,18 | 25,85 |
| COLORE | 3XL   | 22,78 | 28,53 |

# My POLO 180



**NEW**  
**CPU424**



B&C MY POLO 180 manica corta

**NEW**  
**CPW461**



B&C MY POLO 180 women manica corta

**Cotone Optimum™ al 100% prelavato e filato ad anello - 180 gr/m²**

Questo piqué fine ad alta densità offre una sensazione morbida al tatto e un'eccezionale stampabilità.

Sport Grey: 90% cotone ring-spun pre-ristretto - 10% viscosa - Meta Gold: 78% cotone ring-spun pre-ristretto - 10% poliestere - 12% Metallic



|                      |       |       |      |
|----------------------|-------|-------|------|
| S-3XL                | 50 Pz | 10 Pz | 5 Pz |
| 4XL-5XL nei colori ☺ | 25 Pz |       |      |
|                      | 50+   | 1+    |      |
| COLORE S-3XL         | 14,53 | 16,28 |      |
| COLORE 4XL-5XL       | 18,15 | 20,35 |      |

|        |       |       |
|--------|-------|-------|
| XS-XXL | 50 Pz | 10 Pz |
|        | 50+   | 1+    |
| COLORE | 14,53 | 16,28 |



# My POLO LS 180



**NEW**  
**CPU425**



B&C MY POLO 180 manica lunga

**NEW**  
**CPW462**



B&C MY POLO 180 women manica lunga

Cotone Optimum™ al 100% prelavato e filato ad anello - 180 gr/m<sup>2</sup>  
Questa versatile polo in piqué fine ad alta densità offre una sensazione morbida al tatto e un'eccezionale stampabilità.

**Sport Grey:** 90% cotone ring-spun pre-ristretto - 10% viscosa - **Heather Burgundy:** 80% cotone ring-spun pre-ristretto - 20% poliestere  
**Heather Grey Fog:** 80% cotone ring-spun pre-ristretto - 20% poliestere - **Heather Blue:** 80% cotone ring-spun pre-ristretto - 20% poliestere  
**Heather Tarmac:** 60% cotone ring-spun pre-ristretto - 40% poliestere



| S-3XL                | 40 Pz | 10 Pz |
|----------------------|-------|-------|
| 4XL-5XL nei colori 🟡 | 20 Pz | 5 Pz  |
|                      | 40+   | 1+    |
| COLORE S-3XL         | 20,65 | 23,10 |
| COLORE 4XL-5XL       | 25,83 | 28,88 |

CPW462  
XXL nei colori: 001-002-003-004-450-620-670

| XS-XXL        | 40 Pz | 10 Pz |
|---------------|-------|-------|
|               | 40+   | 1+    |
| COLORE XS-XXL | 20,65 | 23,10 |

# My POLO 210

**NEW**
**CPU426**

 B&C MY POLO 210  
manica corta

**NEW**
**CPU427**

 B&C MY POLO 210  
manica lunga

Cotone Optimum™ al 100% prelavato e filato ad anello - 210 gr/m<sup>2</sup>  
Questo piqué fine ad alta densità offre una sensazione morbida al tatto e un'eccezionale stampabilità.

COLORI "CPU426"

COLORI "CPU427"

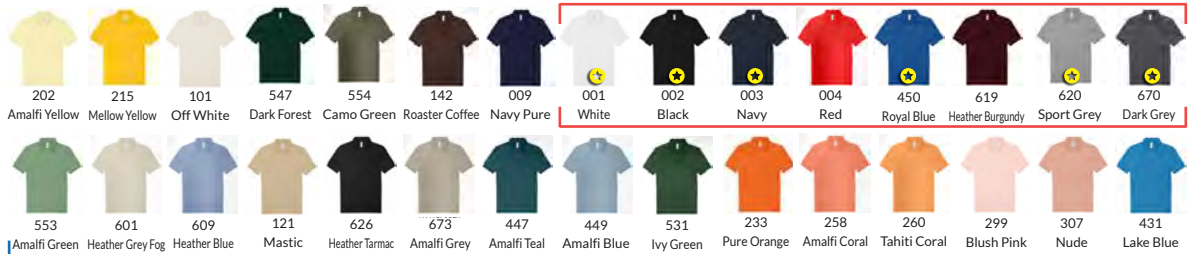

|                      | S-3XL   | 50 Pz | 10 Pz |
|----------------------|---------|-------|-------|
| 4XL-5XL nei colori 🟡 |         | 25 Pz | 5 Pz  |
|                      |         | 50+   | 1+    |
| COLORE               | S-3XL   | 19,28 | 21,60 |
| HEATHER              | S-3XL   | 23,13 | 25,93 |
| COLORE               | 4XL-5XL | 24,10 | 27,00 |

Colori: Sport Grey:10% viscosa - Heather Burgundy: 20% poliestere - Heather Grey Fog: 20% poliestere  
Heather Blue:20% poliestere - Heather Tarmac: 40% poliestere

|         | S-3XL | 40 Pz | 10 Pz |
|---------|-------|-------|-------|
|         |       | 40+   | 1+    |
| COLORE  |       | 24,65 | 27,55 |
| HEATHER |       | 29,58 | 33,08 |

Pandora Promozionali: Tel. 0521.1512602 | Whatsapp: +39 3395480500 | Preventivi personalizzati



# INSPIRE



## MAN CPM430



B&C Inspire / men  
Polo piquè manica corta

## WOMAN CPW440



B&C Inspire / women  
Polo piquè manica corta

100% Cotone Biologico o Biologico In Conversione certificato prelavato ring-spun



001  
White



002  
Black



007  
Fire Red



008  
Cobalt Blue



231  
Urban Orange



006  
Navy Blue



410  
Sky Blue



610  
Heather Grey



540  
Bottle Green



201  
Solar Yellow



511  
Orchid Green



670  
Dark Grey  
SOLO UOMO



303  
Orchid Pink  
SOLO DONNA

Colore Heather Grey: 10% viscosa

|        | S-3XL | 50 Pz | 10 Pz |
|--------|-------|-------|-------|
|        |       | 50+   | 1+    |
| BIANCO | 13,45 | 15,08 |       |
| COLORE | 15,33 | 17,18 |       |

|        | XS-XL | 50 Pz | 10 Pz |
|--------|-------|-------|-------|
|        |       | 50+   | 1+    |
| BIANCO | 13,45 | 15,08 |       |
| COLORE | 15,33 | 17,18 |       |

Pandora Promozionali: Tel. 0521.1512602 | Whatsapp: +39 3395480500 | Preventivi personalizzati



# ID POLO

## piquè manica corta



### MAN

## CPUI10



#### ID001 - polo piquè manica corta

100% Cotone Ring Spun - 180 gr/m<sup>2</sup>  
 Colletto piatto a costine - Cuciture laterali  
 2 Bottoni tono su tono - Maniche senza costina

| XS-4XL        | 50 Pz   | 10 Pz |       |
|---------------|---------|-------|-------|
| XS nei colori |         | 50+   | 1+    |
| BIANCO        | S-XXL   | 11,20 | 13,78 |
| COLORE        | S-XXL   | 12,58 | 15,53 |
| BIANCO        | 3XL-4XL | 13,43 | 16,58 |
| COLORE        | 3XL-4XL | 15,13 | 18,60 |

### WOMAN

## CPWI11



#### ID001 donna - polo piquè manica corta

100% Cotone Ring Spun - 180 gr/m<sup>2</sup>  
 Colletto piatto a costina - Cuciture laterali - 2 Bottoni  
 tono su tono - Regular fit - Maniche senza costina

| XS-XXL | 50 Pz | 5 Pz  |       |
|--------|-------|-------|-------|
|        |       | 50+   | 1+    |
| BIANCO |       | 11,20 | 13,78 |
| COLORE |       | 12,58 | 15,53 |

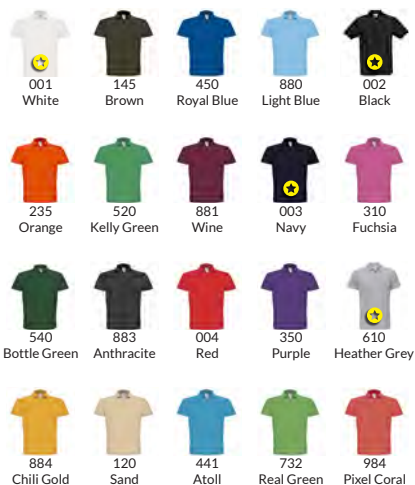

Heather Grey: 10% Viscosa

# ID POLO

## piquè manica lunga



### MAN

## CPUI12



**ID001 LSL men**  
**Polo piquè manica lunga**  
 100% cotone ring spun  
 180 gr/m<sup>2</sup>  
 Colletto in maglia a coste 1x1  
 Parasudore al collo  
 2 bottoni tono su tono  
 Cuciture laterali - Regular fit  
 Taglia 4XL Su richiesta

| S-3XL  |       | 50 Pz | 10 Pz |
|--------|-------|-------|-------|
|        |       | 50+   | 1+    |
| BIANCO | S-XXL | 17,58 | 21,70 |
| COLORE | S-XXL | 19,03 | 23,45 |
| BIANCO | 3XL   | 21,13 | 26,05 |
| COLORE | 3XL   | 22,93 | 28,20 |

### WOMAN

## CPWI13



**ID001 LSL women**  
**Polo piquè manica lunga**  
 100% cotone ring spun  
 180 gr/m<sup>2</sup>  
 Colletto in maglia a coste 1x1  
 Parasudore al collo  
 2 bottoni tono su tono  
 Cuciture laterali - Regular fit

| XS-XXL |  | 50 Pz | 10 Pz |
|--------|--|-------|-------|
|        |  | 50+   | 1+    |
| BIANCO |  | 17,58 | 21,70 |
| COLORE |  | 19,03 | 23,45 |



Heather Grey: 10% Viscosa



## MAN CPU409



Safran polo piquè manica corta

100% Cotone pettinato Ring Spun - 180gr/m<sup>2</sup>

| S-3XL            | 50 Pz      | 10 Pz     |
|------------------|------------|-----------|
| 3XL nei colori 🟡 |            |           |
|                  | <b>50+</b> | <b>1+</b> |
| BIANCO           | 15,58      | 17,45     |
| COLORE           | 17,90      | 20,05     |

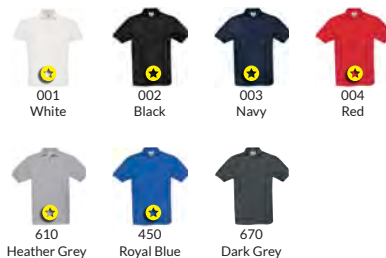

Colore Heather Grey: 10% Viscosa

## WOMAN CPW455



Safran Pure women  
polo piquè manica corta

100% Cotone pettinato Ring Spun - 180 gr/m<sup>2</sup>  
Cuciture laterali

| XS-XL  | 50 Pz      | 5 Pz      |
|--------|------------|-----------|
|        | <b>50+</b> | <b>1+</b> |
| BIANCO | 15,58      | 17,45     |
| COLORE | 17,90      | 20,05     |



# MY ECO POLO 65/35



# SPORT piquè



**NEW**



## CPU428

MY ECO POLO 65/35 manica corta

65% di poliestere riciclato Optimum™ certificato RCS / 35% di cotone Better Cotton Optimum™ prelavato e filato ad anello - 180 gr/m<sup>2</sup>  
Etichetta a strappo e soluzione "B&C No Label" per un facile rebranding



|                      |       |       |
|----------------------|-------|-------|
| S-3XL                | 50 Pz | 10 Pz |
| 4XL-5XL nei colori 🟡 | 25 Pz | 5 Pz  |
|                      | 50+   | 1+    |
| COLORE S-3XL         | 14,83 | 16,63 |
| COLORE 4XL-5XL       | 18,53 | 20,78 |

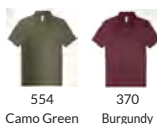

## CPU413

Sport polo piquè manica corta

100% Cotone Ring Spun - 180 gr/m<sup>2</sup>  
Collo e bordo manica in costina con riga a contrasto  
3 bottoni in tinta - Cuciture laterali

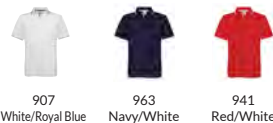

|        |       |       |
|--------|-------|-------|
| S-XXL  | 50 Pz | 10 Pz |
|        | 50+   | 1+    |
| COLORE | 24,15 | 27,05 |



ST3200



## ST3000



Polo piquè manica corta  
2 bottoni colore corno

## ST3100



Polo piquè donna manica corta  
2 bottoni in tinta

100% Cotone Ring Spun - 165 gr/m<sup>2</sup> bianco - 170 gr/m<sup>2</sup> colorato  
Manica senza costina - Cuciture laterali

### COLORI SOLO UOMO

### COLORI SOLO DONNA

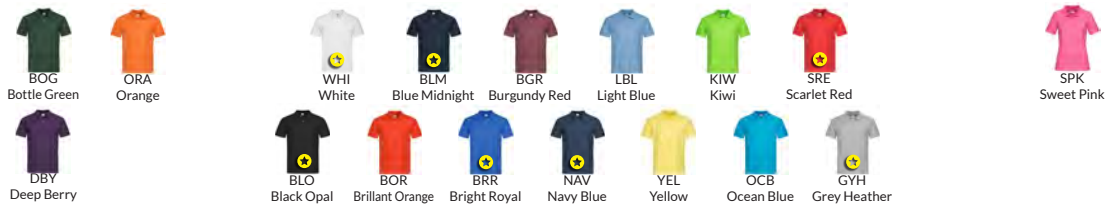

Colore Grey Heather: 15% Viscosa

|                        |       |       |
|------------------------|-------|-------|
| S-XXL                  | 48 Pz | 6 Pz  |
| 3XL-5XL                | 24 Pz | 6 Pz  |
| 3XL/4XL/5XL nei colori | 48+   | 1+    |
| BIANCO S-XXL           | 14,45 | 16,50 |
| COLORE S-XXL           | 16,78 | 19,18 |
| BIANCO 3XL-5XL         | 15,80 | 18,05 |
| COLORE 3XL-5XL         | 18,48 | 21,10 |

Colore Grey Heather: 15% Viscosa

|                     |       |       |
|---------------------|-------|-------|
| XS-XL               | 48 Pz | 6 Pz  |
| XXL                 | 24 Pz | 6 Pz  |
| XS e XXL nei colori | 48+   | 1+    |
| BIANCO XS-XXL       | 14,45 | 16,50 |
| COLORE XS-XXL       | 16,78 | 19,18 |



## ST9060



### Star Harper polo piquè manica corta

100% Cotone pettinato Ring Spun  
180 gr/m<sup>2</sup>

Polsini e collo con bordo a costine

Bordino di rinforzo al collo in contrasto nel colore SLG e solo nel colore SLG contrasto MAB

3 bottoni in tinta - Cuciture laterali - Lavabile a 40°



Colore Grey Heather: 15% Viscosa

| S-XXL  | 24 Pz | 12 Pz |
|--------|-------|-------|
|        | 24+   | 1+    |
| BIANCO | 16,05 | 18,33 |
| COLORE | 17,68 | 20,20 |

## ST9150



### Star Hanna donna polo piquè manica corta

100% Cotone pettinato Ring Spun - 170 gr/m<sup>2</sup>  
Regular fit - Cuciture laterali - Lavabile a 40°

5 bottoni tono su tono - Manica senza costina

Bordino di rinforzo al collo in colore MAB su tutti i colori tranne sul colore MAB (contrasto SAP)

Fascia del collo a spina di pesce in contrasto cromatico  
Moderna abbottonatura sottile



| S-XL   | 24 Pz | 6 Pz  |
|--------|-------|-------|
|        | 24+   | 1+    |
| BIANCO | 16,05 | 18,33 |
| COLORE | 17,68 | 20,20 |



POLO MANICA LUNGA



POLO STAR HEAVY



## ST3400



### Polo piquè manica lunga

100% Cotone Ring Spun  
 165 gr/m<sup>2</sup> bianco - 170 gr/m<sup>2</sup> colorato  
 3 bottoni in tinta - Polsino in costina - Cuciture laterali  
 Colore Grey Heather: 15% viscosa



WHI White GYH Grey Heather BLO Black Opal NAV Navy Blue

|        | S-XXL | 48 Pz |  | 6 Pz  |  |
|--------|-------|-------|--|-------|--|
|        |       | 48+   |  | 1+    |  |
| BIANCO |       | 19,90 |  | 22,75 |  |
| COLORE |       | 23,60 |  | 26,98 |  |

## ST9050



### Star Henry polo piquè manica corta

100% Cotone Pettinato Ring Spun - 225 gr/m<sup>2</sup>  
 Cuciture e spacchi laterali - 2 bottoni tono su tono  
 Regular fit - Lavabile a 40° - Costina sulle maniche  
 Bordatura a spina di pesce in contrasto cromatico sul collo  
 e sulle fessure della cucitura laterale  
 Piccola etichetta delle taglie sul collo  
 Etichetta di manutenzione nella cucitura laterale



WHI White CSR Crimson Red MAB Marina Blue TUB True Blue BLO Black Opal BAH Bahama Green SLG Slate Grey

|        | S-XXL | 24 Pz |  | 6 Pz  |  |
|--------|-------|-------|--|-------|--|
|        |       | 24+   |  | 1+    |  |
| BIANCO |       | 17,88 |  | 20,43 |  |
| COLORE |       | 19,75 |  | 22,58 |  |



**NEW**

**ST9640**



Clive Polo piqué stretch manica corta

**NEW**

**ST9740**



Claire Polo piqué stretch donna manica corta  
Vestibilità femminile

95% cotone filato ad anelli pettinato - 5% elasthan; vero piqué 210 g/m<sup>2</sup>

cotone piqué di alta qualità - etichetta premium con la misura al collo - polsini e collo con bordo a costine - 3 bottoni tono su tono - fettuccia al collo tono su tono - cuciture e spacchi laterali, etichetta di manutenzione a strappo nella cucitura laterale, lavabile a 40°C - vestibilità Fitted



BLM  
Blue Midnight



WHI  
White



BLO  
Black Opal



SLG  
Slate Grey



MAB  
Marina Blue

| S-3XL        | 24 Pz      | 6 Pz      |
|--------------|------------|-----------|
|              | <b>24+</b> | <b>1+</b> |
| BIANCO S-XXL | 22,58      | 25,80     |
| COLORE S-XXL | 23,95      | 27,38     |
| BIANCO 3XL   | 27,08      | 30,95     |
| COLORE 3XL   | 28,75      | 32,85     |

| XS-XXL | 24 Pz      | 6 Pz      |
|--------|------------|-----------|
|        | <b>24+</b> | <b>1+</b> |
| BIANCO | 22,58      | 25,80     |
| COLORE | 23,95      | 27,38     |



# PIQUÈ PREMIUM



POLO



**UOMO**
**F63218**

**Premium polo piquè manica corta**

3 bottoni in tinta - Cuciture laterali

|              |            |           |
|--------------|------------|-----------|
| S-3XL        | 36 Pz      | 6 Pz      |
|              | <b>36+</b> | <b>1+</b> |
| COLORE S-XXL | 15,25      | 17,55     |
| COLORE 3XL   | 18,80      | 21,63     |

**DONNA**
**F63030**

**Premium donna polo piquè manica corta**

2 bottoni in tinta - Cuciture e spacchetti laterali

|        |            |           |
|--------|------------|-----------|
| XS-XL  | 36 Pz      | 12 Pz     |
|        | <b>36+</b> | <b>1+</b> |
| COLORE | 15,25      | 17,55     |

100% Cotone - 170 gr/m<sup>2</sup> bianco - 180 gr/m<sup>2</sup> colorato  
 Bordo manica in costina  
 Grigio Melange: 3% Poliestere  
 Athletic Heather: 90% Cotone 10% Poliestere Riciclato



30 Bianco 40 Rosso 47 Verde Prato GL Grafite Chiaro YT Sky



34 Girasole 41 Bordeaux 51 Royal AZ Blu Notte LM Lime



36 Nero 44 Arancio ZU Azzurro 9K Athletic Heather

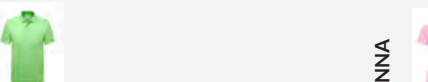

NE Neomint 52 Rosa Pastello

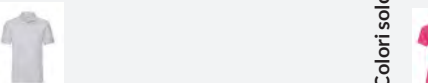

94 Grigio Melange 57 Fucsia

Colori solo UOMO

Colori solo DONNA

PREMIUM MANICA LUNGA

**F63310**

**Premium polo piquè manica lunga**

100% Cotone  
 170 gr/m<sup>2</sup> bianco - 180 gr/m<sup>2</sup> colorato  
 Polsino in costina - 3 bottoni in tinta  
 Spacchetti laterali

Athletic Heather: 90% Cotone 10% Poliestere Riciclato



30 Bianco 36 Nero 32 Blu Navy 40 Rosso



51 Royal AZ Blu Notte 9K Athletic Heather TM Verde Foresta

|              |            |           |
|--------------|------------|-----------|
| S-3XL        | 36 Pz      | 6 Pz      |
|              | <b>36+</b> | <b>1+</b> |
| COLORE S-XXL | 20,20      | 23,23     |
| COLORE 3XL   | 23,65      | 27,20     |



**F63044**



**ICONIC**

Iconic polo piquè manica corta

100% Cotone Pettinato Ring Spun  
170 gr/m<sup>2</sup> bianco - 180 gr/m<sup>2</sup> colorato  
3 bottoni in tinta in madreperla - Spacchetti laterali  
Cuciture laterali



| S-3XL  | 36 Pz      | 12 Pz     |
|--------|------------|-----------|
|        | <b>36+</b> | <b>1+</b> |
| BIANCO | 14,25      | 16,40     |
| COLORE | 16,08      | 18,48     |



**F63050**



**ORIGINAL**

Original polo piquè manica corta

100% Cotone  
Grigio Melange 97% Cotone - 3% Poliestere  
175 gr/m<sup>2</sup> Bianco - 185 gr/m<sup>2</sup> Colorato  
Vestibilità classica  
2 bottoni in tinta - Cuciture laterali  
No spacchetti laterali - Etichetta rimovibile



| S-3XL  | 36 Pz       | 12 Pz     |
|--------|-------------|-----------|
|        | <b>36+</b>  | <b>1+</b> |
| BIANCO | S-XXL 10,20 | 11,73     |
| COLORE | S-XXL 12,00 | 13,80     |
| BIANCO | 3XL 11,75   | 13,53     |
| COLORE | 3XL 14,13   | 16,25     |



F63417



## F63402



### Polo piqué manica corta

65% Poliestere - 35% Cotone - Lavabile a 60°  
 170 gr/m<sup>2</sup> bianco - 180 gr/m<sup>2</sup> colorato  
 Finiture a singolo ago - 3 bottoni in tinta  
 Cuciture laterali



| S-3XL          | 36 Pz | 6 Pz  |
|----------------|-------|-------|
| 3XL nei colori |       |       |
|                | 36+   | 1+    |
| COLORE S->XXL  | 14,73 | 16,93 |
| COLORE 3XL     | 17,00 | 19,55 |



SLIM FIT

## F63042



### Tailored polo piqué slim fit manica corta

65% Poliestere - 35% Cotone  
 170 gr/m<sup>2</sup> bianco - 180 gr/m<sup>2</sup> colorato  
 Lavaggio garantito a 60°C  
 3 bottoncini in tinta - Spacchi laterali  
 Perfetta come abbigliamento da lavoro moderno  
 Cuciture laterali



| S-3XL         | 36 Pz | 6 Pz  |
|---------------|-------|-------|
|               | 36+   | 1+    |
| COLORE S->XXL | 14,40 | 16,55 |
| COLORE 3XL    | 20,10 | 23,13 |





## RJ577M



### Polo pesante piqué manica corta

100% Cotone pettinato Ring Spun  
 210 gr/m<sup>2</sup> bianco - 215 gr/m<sup>2</sup> colorato  
 Capo prelavato e adatto al lavaggio fino a 60°  
 Doppia struttura a nido d'ape  
 Nastro spigato interno collo e spacchetti  
 3 bottoni in tinta - Cuciture laterali



30 White    41 Burgundy    FN French Navy    36 Black    CR Classic Red

|        |       |       |
|--------|-------|-------|
| S-XXL  | 36 Pz | 6 Pz  |
|        | 36+   | 1+    |
| COLORE | 26,50 | 30,48 |

## RJ569M



### Polo piqué manica corta

100% Cotone Ring Spun - 2 bottoni in tinta  
 195 gr/m<sup>2</sup> bianco - 200 gr/m<sup>2</sup> colorato  
 Cuciture laterali



30 White    38 Bottle Green    BH Bright Royal    SC Sky  
 36 Black    CR Classic Red    FN French Navy

|                |       |       |       |
|----------------|-------|-------|-------|
| S-3XL          | 36 Pz | 6 Pz  |       |
| 3XL nei colori |       |       |       |
|                | 36+   | 1+    |       |
| COLORE         | S-XXL | 19,08 | 22,38 |
| COLORE         | 3XL   | 25,40 | 29,53 |

100% cotton Heavy

Polo piqué Ring Spun

# Polo Stretch

**MAN**
**RJ566M**

Polo piquè stretch manica corta

**WOMAN**
**RJ566F**

Polo piquè stretch donna manica corta

 95% Cotone - 5% Lycra® - 205 gr/m<sup>2</sup> bianco - 210 gr/m<sup>2</sup> colorato

Colletto con risvolto corto - Tessuto morbido al tatto 3 bottoni perlati per uomo e 4 bottoni perlati per donna  
 Lavabile a 40°C resistente all'asciugatrice - Striscia di tessuto naturale lungo la cucitura della spalla - Spacchi laterali più corti con nastro a lisca di pesce - Cuciture laterali

 30  
White

 CR  
Classic Red

 FN  
French Navy

 LX  
Light Oxford

 CG  
Convoy Grey

 41  
Burgundy

 BH  
Bright Royal

 36  
Black

|        |            |           |
|--------|------------|-----------|
| S-XXL  | 36 Pz      | 6 Pz      |
|        | <b>36+</b> | <b>1+</b> |
| COLORE | 27,63      | 31,88     |

|        |            |           |
|--------|------------|-----------|
| XS-XL  | 36 Pz      | 6 Pz      |
|        | <b>36+</b> | <b>1+</b> |
| COLORE | 27,63      | 31,88     |



# ORGANIC

POLO



## RJ508M



**Pure Organic polo piquè manica corta**

100% Cotone Organico Pettinato Ring Spun - 215 gr/m<sup>2</sup>  
 Taglio contemporaneo e design moderno  
 Elegante pattina anteriore con elemento a punto croce per un look eccellente e una migliore stabilità della pattina  
 Piccola etichetta a bandiera in sughero sulla cucitura laterale  
 Label free: Piccola etichetta senza logo sul collo



|        |            |           |
|--------|------------|-----------|
| S-3XL  | 36 Pz      | 6 Pz      |
|        | <b>36+</b> | <b>1+</b> |
| COLORE | 28,08      | 30,70     |

## RJ508F



**Pure Organic polo piquè donna manica corta**

100% Cotone Organico Pettinato Ring Spun - 215 gr/m<sup>2</sup>  
 Taglio contemporaneo e design moderno  
 Elegante pattina anteriore con elemento a punto croce per un look eccellente e una migliore stabilità della pattina  
 Piccola etichetta a bandiera in sughero sulla cucitura laterale  
 Label free: Piccola etichetta senza logo sul collo



|        |            |           |
|--------|------------|-----------|
| XS-XXL | 36 Pz      | 6 Pz      |
|        | <b>36+</b> | <b>1+</b> |
| BIANCO | 21,40      | 23,40     |
| COLORE | 23,20      | 25,35     |







CONTRAST



RECYCLED

**TRS174**



**Contrast polo piquè asciugatura rapida**

100% Poliestere - 130 gr/m<sup>2</sup> - Tessuto ad asciugatura rapida -  
Buone prestazioni anti sudore - Abbottonatura a 3 bottoni  
Colletto e polsini a coste - Cuciture laterali



56E  
New Royal/Navy



5VV  
Navy/New Royal



48B  
Black/Classic Red



51P  
Classic Red/Black



087  
Seal Grey/Black



28P  
Black/Seal Grey

|        |       |       |
|--------|-------|-------|
| XS-4XL | 16 Pz | 1 Pz  |
|        | 16+   | 1+    |
| COLORE | 19,88 | 20,88 |

**TRS196**



**HM Recycled Polo Piquè manica corta**

100% poliestere - 130 gr/m<sup>2</sup>  
Piquè riciclato ad asciugatura rapida  
Ultra traspirante e con finitura antibatterica contro gli odori  
3 bottoni in tinta - Cuciture laterali



540  
Navy



800  
Black

|                             |       |       |
|-----------------------------|-------|-------|
| S-3XL                       | 24 Pz | 1 Pz  |
| XS disponibile su richiesta |       |       |
|                             | 24+   | 1+    |
| COLORE                      | 19,88 | 20,88 |



Made in Italy

VESTI ECOSOSTENIBILE



## IT100

Polo piquè ecosostenibile manica corta

50% cotone riciclato 50% Cotone non riciclato

Colore Bianco: 100% Cotone non riciclato

180 gr/m<sup>2</sup>

Spacchetti laterali

(Dettaglio tricolore sullo spacchetto)

3 bottoni in tinta

Finiture in tricolore italiano



99  
Bianco



75E  
Cenere Eco



18E  
Blu Eco



22E  
Piombo Eco



12E  
Nero Eco



|        | XS-XXL | 24 Pz | 6 Pz  |       |
|--------|--------|-------|-------|-------|
|        |        |       | 24+   | 1+    |
| BIANCO |        |       | 32,65 | 37,55 |
| ECO    |        |       | 28,10 | 32,30 |



Made in Italy

VESTI ECOSOSTENIBILE



## IT110

Polo piquè ecosostenibile manica lunga

50% cotone riciclato 50% Cotone non riciclato

Colore Bianco: 100% Cotone non riciclato

180 gr/m<sup>2</sup>

Spacchetti laterali

(Dettaglio tricolore sullo spacchetto)

3 bottoni in tinta

Finiture in tricolore italiano



99  
Bianco



75E  
Cenere Eco



18E  
Blu Eco



22E  
Piombo Eco



12E  
Nero Eco



|        | XS-XXL | 24 Pz | 6 Pz  |       |
|--------|--------|-------|-------|-------|
|        |        |       | 24+   | 1+    |
| BIANCO |        |       | 37,53 | 43,15 |
| ECO    |        |       | 32,88 | 37,80 |





# Sport



# PADEL

Full Print  
tuo Design



Crea il tuo disegno



Full Print  
tuo Design



## EM15000

T-shirt Padel girocollo manica corta Print

100% poliestere

145 gr/m<sup>2</sup>

Stampa in Sublimazione full print su disegno del cliente

Minimo 20 pezzi

(Taglie assortite - stessa grafica, colore e modello)

XS - XXL

## EM25000

Pantaloncino personalizzabile Padel

100% poliestere

145 gr/m<sup>2</sup>

Stampa in Sublimazione full print su disegno del cliente

Minimo 20 pezzi

(Taglie assortite - stessa grafica, colore e modello)

XS - 3XL

# FOOTBALL

## SK764

Pallone Calcio Full Print  
(Pallone professionale personalizzabile)

Misure 5 - 4 - 3 - 1

12 pannelli cuciti a mano

TPU FILM 0,15 mm

Total Quality: sigla utilizzata dopo che il pallone ha superato i 7 test qualitativi

Official Size and Weight: icone per indicare che sono stati rispettati i parametri basilari richiesti dalla FIGC: misura della circonferenza e peso.

Minimo 120 pezzi

(Stessa grafica e colore)



Il tuo Sponsor

Il tuo Logo



N. 1

**Personalizza il pallone con i colori che preferisci.  
Aggiungi il logo della squadra e sponsor.**



# FOOTBALL

## DIGITAL STANDARD

### EM 10000



T-shirt team girocollo manica corta Print

100% Poliestere

Peso: 145 gr/m<sup>2</sup>

Stampa in sublimazione full print fronte e retro con scudetto, sponsor e numero giocatore

Aggiunta del nome del giocatore su richiesta

Possibilità di scegliere il font

Possibilità di cambiare i colori ai vari modelli

Possibilità di aggiungere logo sulla spalla

Minimo 20 pezzi

(Taglie assortite - stessa grafica, colore e modello)

3XS - 3XL



SCEGLI IL MODELLO E  
INDICA I COLORI



### Scudetto, Sponsor e Numeri

Invia Sponsor e Scudetto in formato vettoriale con font e disegni convertiti in tracciati (formato illustrator o pdf).



**Scegli il modello da personalizzare con i tuoi colori o crea il tuo disegno.**

**FULL:** Personalizza tutta la T-Shirt



ARGENTINA

BERLINO

RIMINI

**LIGHT:** Personalizza solo il davanti



LIPSIA

TWISTER

NORVEGIA

**Richiedi il pdf con tutti i modelli disponibili**



## MINSK MAGLIA POLIESTERE

Code **SK7459M**

100% Poliestere multifilamenti

Peso: 130 gr/m<sup>2</sup>

Si tratta di un articolo che per la sua semplicità e praticità è stato progettato per avere un prezzo interessante, senza trascurare l'alta qualità del tessuto di poliestere utilizzato, con un peso adeguato al suo utilizzo polivalente e per sopportare gli innumerevoli lavaggi.

Cartone 30 pz stesso colore e misura

Pacco 1 pz 4XS - 3XL

|                | 30+   | 1+    |
|----------------|-------|-------|
| COLORE 4XS-3XL | 13,68 | 14,60 |



**17** ROYAL | WHITE



**77** BLACK | WHITE



**19** GREEN | WHITE



**0301** ORANGE | WHITE



**1201** PURPLE | WHITE



**21** BURGUNDY | WHITE



**33** NAVY | WHITE



**15** RED | WHITE



**21101** FLUO YELLOW | WHITE



**0201** YELLOW | WHITE



**0113** WHITE | GREY



## ROMA PANTALONCINO

Code **SK7466**

100% Poliestere multifilamenti

Peso: 130 gr/m<sup>2</sup>

Capo da utilizzare con le maglie della collezione Sportika per formare il Set Gara. Per la produzione è stato utilizzato il tessuto di poliestere prodotto su macchine circolari che con una struttura mono elastica esalta le qualità di resistenza anche nelle sciolate estreme.

Cart. 30 pz stesso colore e misura

Pacco 3 pz 4XS - XXL

|                | 30+   | 1+    |
|----------------|-------|-------|
| COLORE 4XS-2XL | 13,60 | 14,53 |



**01** WHITE



**08** ROYAL



**010** NAVY



**011** BLACK

## Kit Portiere su richiesta

**PROTECT**  
MAGLIA PORTIERE  
Code **SK7517L**

**GOAL**  
PANTALONCINO PORTIERE  
Code **SK7602**

## REAL TOP ALLENAMENTO COLLO ZIP

Code **SK7501**



100% Poliestere brush

Peso 220 gr/m<sup>2</sup>

Perfetto per l'allenamento durante tutta la stagione per le sue caratteristiche di peso medio del tessuto e per la sua ottima elasticità. La struttura "interlock" del tessuto garantisce una lunga durata del capo anche nel caso di lavaggi aggressivi.



**010** NAVY

**382F** ACID GREEN

**04** RED

**08** ROYAL

**011** BLACK

Cartone 20 pz stesso colore e misura

Pacco 1 pz 4XS - 3XL

|                | 20+   | 1+    |
|----------------|-------|-------|
| COLORE 4XS-3XL | 26,50 | 28,33 |

## ATLETICO PANTALONE

Code **SK7502**



100% Poliestere brush

Peso 220 gr/m<sup>2</sup>

Forma insieme al top Real un perfetto set per l'allenamento. La vestibilità "regular fit" permette flessibilità nei movimenti e in particolar modo nel controllo della calciata. Come il Top Real con la struttura "interlock" del tessuto si può garantire una lunga durata del capo.



**04** RED

**010** NAVY

**08** ROYAL

**011** BLACK

Cartone 20 pz stesso colore e misura

Pacco 1 pz 4XS - 3XL

|                | 20+   | 1+    |
|----------------|-------|-------|
| COLORE 4XS-3XL | 22,38 | 23,90 |

## PREMIER BORSONE SPORTIVO

Code **SK7438**



100% Poliestere

600D con una spalmatura di PVC compatta e di importante spessore che da una garanzia al prodotto di robustezza e di lunga durata. Gli accessori, in modo particolare le zip, sono stati realizzati con molta cura per sostenere gli usi più "impropri".

Vano superiore 64 Lt.

Vano inferiore 26 Lt.

ESCLUSO FONDO RIGIDO

Vedi codice EM100 TG XL



**08** ROYAL

**010** NAVY

**011** BLACK

**04** RED

**06** GREEN

**05** BURGUNDY

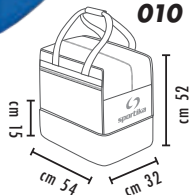

FONDO PER BORSA  
Code **EM100**  
PAGINA 155



Cartone 10 pz stesso colore

Pacco 1 pz

|              | 10+   | 1+    |
|--------------|-------|-------|
| COLORE UNICA | 37,40 | 40,00 |



**TPUFILM** è il risultato della Nano Technology. Si tratta di un film trasparente e poroso di 0,15mm che protegge la morbidezza anche a basse temperature per l'effetto isolante, con un supporto di 2/4 mm di spugna. Inoltre la pellicola garantisce la resistenza all'abrasione del disegno e del colore per l'effetto protettivo del film.

## FUTURA ELITE PALLONE CALCIO

Code **SK7642** MISURA 5

Peso: 420 gr/m<sup>2</sup> +/- 5%

Code **SK7643** MISURA 4

Peso: 360 gr/m<sup>2</sup> +/- 5%

Cartone 12 pz stesso colore e misura

Pacco 1 pz

TPUFILM a 12 sezioni **cucite a mano**.

Resistenza all'uso (per la carcassa, cuore del pallone, a 5 strati di poliestere/cotone), garanzia della tenuta della pressione per lungo tempo (per l'utilizzo della camera d'aria sintetica in Butyle).

Pallone ideale per la gara e l'allenamento per le sue caratteristiche polivalenti ed uniche nel suo genere. Embossed Design

|        | 12+ | 1+          |
|--------|-----|-------------|
| COLORE | 4-5 | 27,40 31,53 |

**O302** ORANGE | YELLOW

**O11024** BLACK | GOLD



**O702** SKY | YELLOW

**O208** YELLOW / ROYAL



## CRUISER PALLONE CALCIO

Code **SK7656** MISURA 5

Peso: 420 gr/m<sup>2</sup> +/- 5%

Code **SK7657** MISURA 4

Peso: 360 gr/m<sup>2</sup> +/- 5%

Cartone 20 pz stesso colore e misura

Pacco 1 pz

Esterno TPUFILM, a 32 sezioni.

Camera d'aria in gomma sintetica ricoperta da 1500 mt di filo di poliestere, "Winding System", esalta la morbidezza del pallone e controlla l'aumento del volume (effetto camicia).

Utilizzato per la gara e l'allenamento anche nei settori giovanili.

Embossed Design

|        | 20+ | 1+          |
|--------|-----|-------------|
| COLORE | 4-5 | 23,63 25,28 |



**O11** WHITE/BLACK



**O03** WHITE/ORANGE

## RAPID PALLONE PRIMI CALCI

Code **SK7658** MISURA 3

Peso: 290 gr/m<sup>2</sup> +/- 5%

Cartone 20 pz Pacco 1 pz



**O07** WHITE / AZURE

TPUFILM a 32 sezioni  
La camera d'aria in gomma sintetica garantisce una buona tenuta della pressione. Utilizzato per i primi calci e consigliato dagli allenatori  
Embossed Design

|        | 20+ | 1+          |
|--------|-----|-------------|
| COLORE | 3   | 23,63 25,28 |

## LIGHT PALLONE PRIMI CALCI

Code **SK7659** MISURA 4

**290 gr +/- 5%**

Cartone 20 pz Pacco 1 pz



**O08** WHITE / ROYAL

TPUFILM a 32 sezioni.  
Camera d'aria in gomma sintetica ricoperta da 1000 mt di filo di poliestere. Consigliato dagli allenatori per i primi calci con un peso inferiore alla tradizionale mis. 4°  
Embossed Design

|        | 20+ | 1+          |
|--------|-----|-------------|
| COLORE | 4   | 23,63 25,28 |

## FUTSAL

### SILVER PALLONE FUTSAL

Code **SK7620** MISURA 4

Peso: 360 gr/m<sup>2</sup> +/- 5%

Cartone 12 pz Pacco 1 pz



**O01** WHITE / AZURE

Poliuretano da 1,1mm, a 32 sezioni  
Carcassa formata da 4 strati di PC (poliestere/cotone) Camera d'aria in Butyle. Particolarmente resistente all'abrasione

|        | 12+ | 1+          |
|--------|-----|-------------|
| COLORE | 4   | 36,48 38,98 |

### DIAMOND PALLONE FUTSAL

Code **SK7619** MISURA 4

Peso: 360 gr/m<sup>2</sup> +/- 5%

Cartone 12 pz Pacco 1 pz



**O02** YELLOW / AZURE

Poliuretano (Duckson Korea Pu) da 1,1mm, a 32 sezioni cucite a mano  
Carcassa formata da 4 strati di PV (poliviscosa)  
Camera d'aria in butyle

|        | 12+ | 1+          |
|--------|-----|-------------|
| COLORE | 4   | 49,00 52,40 |

## YUKON GIACCA TUTA

Code **SK7626**



100% Poliestere Polysoft  
Peso: 230 gr/m<sup>2</sup>  
Leggermente garzato  
Vita e i polsi della Giacca sono Rib 2x2  
Zip alle tasche  
Vestibilità' slim

Cartone 20 pz stesso colore e misura

Pacco 1 pz 4XS - 3XL

|        |         | 20+   | 1+    |
|--------|---------|-------|-------|
| COLORE | 4XS-3XL | 32,70 | 34,95 |



**010** NAVY



**08** ROYAL



**04** RED



**011** BLACK



**01** WHITE

## BILBAO PANTALONE TUTA

Code **SK7625**



100% Poliestere Polysoft  
Peso tessuto 230 gr/m<sup>2</sup>  
Elastico 4 cm in vita  
Leggermente garzato  
Cordoncino interno, 2 tasche laterali senza zip.  
Inserto sul retro altezza polpaccio, fondo dritto.

Cartone 20 pz stesso colore e misura

Pacco 1 pz 4XS - 3XL

|        |         | 20+   | 1+    |
|--------|---------|-------|-------|
| COLORE | 4XS-3XL | 27,53 | 29,40 |



**010** NAVY



**011** BLACK

## CHESTER-GIACCA BOMBER

Code **SK7329**



100% Poliestere 210T PVC coating imbottitura  
Peso: 180 gr/m<sup>2</sup>  
Si tratta di una giacca bomber per il tempo libero e di rappresentanza per il team. Il poliestere ponge utilizzato e la spalmatura interna di PVC garantiscono l'impermeabilità; il giusto peso dell'imbottitura interna favorisce un utilizzo prolungato nella media ed alta stagione invernale. Il cappuccio staccabile e l'elastico in vita e nei polsini, danno al capo una sua praticità e confortevolezza.

Cartone 10 pz stesso colore e misura

Pacco 1 pz 4XS - 4XL

|        |          | 10+   | 1+     |
|--------|----------|-------|--------|
| COLORE | 4XS-4 XL | 97,98 | 104,63 |



**010** NAVY



**011** BLACK



## ASSEN COMPLETO BASKET REVERSIBILE

Code **SK6054**



# BASKET

100% Poliestere micromesh

2 strati da 95 gr/m<sup>2</sup>

Si tratta di un Set Double Face molto popolare nel Basket, apprezzato dagli operatori del settore ed atleti per la sua leggerezza, morbidezza e vestibilità.

Cartone 20 set stesso colore e misura

Pacco 1 set 4XS-5XL

|                | 20+   | 1+    |
|----------------|-------|-------|
| COLORE 4XS-5XL | 38,08 | 40,70 |



**17**  
ROYAL | WHITE ↔ WHITE | ROYAL

**15**  
RED | WHITE ↔ WHITE | RED

**19**  
GREEN | WHITE ↔ WHITE | GREEN



**33**  
NAVY | WHITE ↔ WHITE | NAVY

**39**  
NAVY | YELLOW ↔ YELLOW | NAVY

**58**  
ORANGE | BLACK ↔ BLACK | ORANGE

**77**  
BLACK | WHITE ↔ WHITE | BLACK



## MINSK MAGLIA POLIESTERE



Code **SK7459M**

100% Poliestere multifilamenti  
Peso: 130 gr/m<sup>2</sup>

Si tratta di un articolo che per la sua semplicità e praticità è stato progettato per avere un prezzo interessante, senza trascurare l'alta qualità del tessuto di poliestere utilizzato, con un peso adeguato al suo utilizzo polivalente e per sopportare gli innumerevoli lavaggi.

Cart. 30 pz stesso colore e misura

Pacco 1 pz 4XS-3XL

|                | 30+   | 1+    |
|----------------|-------|-------|
| COLORE 4XS-3XL | 13,68 | 14,60 |



**33** NAVY | WHITE **17** ROYAL | WHITE



**0113** WHITE | GREY **15** RED | WHITE



**77** BLACK | WHITE



**19** GREEN | WHITE



**0201** YELLOW | WHITE

## MOSCA CANOTTA DONNA PALLAVOLO



Code **SK5057**

100% Poliestere multifilamenti  
Peso: 130 gr/m<sup>2</sup>

Utilizzato particolarmente nelle accademie volley, settori giovanili e fino alle prime squadre per allenamento e gara. È stato realizzato con un tessuto di qualità, monoelastico, con un peso adeguato all'attività indoor e per sopportare numerosi lavaggi.

Cart. 30 pz stesso colore e misura

Pacco 1 pz 3XS-3XL

|                | 30+   | 1+    |
|----------------|-------|-------|
| COLORE 3XS-3XL | 18,15 | 19,43 |



**33** NAVY | WHITE **17** ROYAL | WHITE



**0113** WHITE | GREY **15** RED | WHITE



**77** BLACK | WHITE



**19** GREEN | WHITE



**0201** YELLOW | WHITE

## OSAKA PANTALONCINO UOMO PALLAVOLO

Code **SK5034**

100% Poliestere interlock  
Peso: 130 gr/m<sup>2</sup>

Progettato esclusivamente per il volley, consigliato per la gara è stato realizzato con un tessuto di poliestere, con una struttura mono elastica che esalta le qualità di resistenza anche nelle scivolate estreme. Nella parte posteriore è stato inserito lo spazio sponsor che il professionismo nel volley richiede.

Cartone 30 pz stesso colore e misura

Pacco 1 pz M-3XL



**33** NAVY | WHITE **15** RED | WHITE



**39** NAVY | YELLOW **77** BLACK | WHITE



**17** ROYAL | WHITE

|              | 30+   | 1+    |
|--------------|-------|-------|
| COLORE M-3XL | 26,10 | 27,90 |

## KOBE PANTALONCINO DONNA PALLAVOLO IN POLIESTERE

Code **SK5050**

100% Poliestere micromesh  
Peso: 130 gr/m<sup>2</sup>

Consigliato per le scuole volley e settori giovanili, un articolo semplice e pratico, ma prodotto con un tessuto di poliestere leggero e resistente a lavaggi frequenti.

Cartone 30 pz stesso colore e misura

Pacco 1 pz XXS-XXL



**04** RED **08** ROYAL **010** NAVY **011** BLACK

|                | 30+   | 1+    |
|----------------|-------|-------|
| COLORE XXS-XXL | 17,70 | 18,90 |

## ERGO PANTALONCINO DONNA PALLAVOLO

Code **SK5049**

92% Cotone 30/1 - 8% Elastane  
Peso: 200 gr/m<sup>2</sup>

Prodotto con fibra naturale di cotone per rendere l'articolo confortevole e con buona percentuale di elastomero per esaltare le performance dell'atleta. Consigliato per chi ha necessità di un capo tecnico e di alta qualità.

Cartone 30 pz stesso colore e misura

Pacco 1 pz XXS-XXL



**04** RED **08** ROYAL **010** NAVY **011** BLACK

|                | 30+   | 1+    |
|----------------|-------|-------|
| COLORE XXS-XXL | 12,80 | 13,68 |



**NEW**

## JM100438 Drive Bermuda Padel

100% Poliestere  
Pantaloncini da Tennis/Padel pensati per la competizione e realizzati in tessuto a maglia. Cintura elastica regolabile con cordini - Fascia elastica con laccio - Tasche laterali  
Tessuto leggero

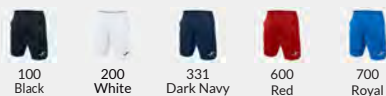

|                                     |            |           |
|-------------------------------------|------------|-----------|
| 4XS/3XS - XXS - XS - S - M - L - XL |            |           |
| XXL/3XL                             | 10Pz       | 1 Pz      |
|                                     | <b>10+</b> | <b>1+</b> |
| COLORE                              | 22,38      | 26,85     |



## JM100186 Master pantaloncino Tennis microfibra

95% Poliestere 5% Elastane  
160 gr/m<sup>2</sup>  
Tessuto in microfibra resistente ed elasticizzato  
Elastico e cordoncino in vita  
Tasche e spacchetti laterali  
Logo Joma piccolo ricamato su lato sinistro



|         |            |           |
|---------|------------|-----------|
| S - XXL | 10Pz       | 1 Pz      |
|         | <b>10+</b> | <b>1+</b> |
| COLORE  | 30,63      | 36,75     |

## EM25



**Paredes  
Pantaloncino Padel**  
100% Poliestere Apollon  
130 gr/m<sup>2</sup>  
Tasche laterali



|        |            |           |
|--------|------------|-----------|
| XS-XXL | 20 Pz      | 1 Pz      |
|        | <b>20+</b> | <b>1+</b> |
| COLORE | 21,45      | 22,95     |



## JM900759 Combi Open II Gonna Pantaloncino Tennis

Gonna: 80% Poliestere 20% Elastane  
Pantaloncino interno: 95% poliestere 5% elastane  
195 gr/m<sup>2</sup> - Logo Joma piccolo serigrafato sul lato sinistro



|         |            |           |
|---------|------------|-----------|
| 4XS-3XL | 10 Pz      | 1 Pz      |
|         | <b>10+</b> | <b>1+</b> |
| COLORE  | 31,80      | 38,18     |



## JM400602

### Calza alla caviglia pacco da 12 pezzi

Composizione:  
75% Cotone  
20% Poliestere  
5% Spandex



|              |
|--------------|
| 100<br>Black |
| 200<br>White |

|               |                           |
|---------------|---------------------------|
| 35/38 - 43/46 | 1 PC (12 Pz indivisibili) |
| <b>10+</b>    | <b>1+</b>                 |
| BIANCO/NERO   | 84,83 101,80              |



## JM400245

### Pacco da 24 polsini medi colori assortiti

Composizione:  
85% Cotone  
10% Elastane  
5% Nylon  
Logo ricamato.

Il pacco è composto da:  
3 Royal, 3 Green Fluor,  
3 Purple, 3 Orange, 3  
Black, 3 Coral Fluor, 3  
Turquoise Fluor, 3 Red

|  |               |
|--|---------------|
| 1 Pacco da 24 pz indivisibili - Taglia unica |               |
| <b>10+</b>                                   | <b>1+</b>     |
| COLORE                                       | 141,38 169,65 |



## JM400603

### Calza alta pacco da 12 Pz

Composizione:  
75% Cotone  
20% Poliestere  
5% Spandex



|              |
|--------------|
| 100<br>Black |
| 200<br>White |

|               |                           |
|---------------|---------------------------|
| 39/42 - 43/46 | 1 PC (12 Pz indivisibili) |
| <b>10+</b>    | <b>1+</b>                 |
| BIANCO/NERO   | 98,98 118,75              |



## JM400635

### Pacco da 12 Visiere colori assortiti

100% poliestere Microfibra 50D  
Visiera regolabile con elemento  
rifrangente nella chiusura  
Chiusura a velcro  
Il tessuto interno facilita  
l'assorbimento del sudore  
Logo stampato  
Il pacco è composto da: 3 Black,  
3 White, 2 Yellow, 2 Orange, 2  
Royal



|  |               |
|--|---------------|
| 1 Pacco da 12 pz indivisibili - Taglia unica |               |
| <b>10+</b>                                   | <b>1+</b>     |
| COLORE                                       | 228,38 262,63 |



## X0503053

### Dunlop Team tubo da 3 palle Padel

YE  
Yellow



|   |             |
|---|-------------|
| Cart. 24 tubi (72 palle) Pc 1 tubo ( 3 palle) |             |
| <b>24+</b>                                    | <b>1+</b>   |
| COLORE  | 10,30 11,00 |



## X0501400

### Wilson Team Tubo da 3 palle Padel

YE  
Yellow



|   |             |
|---|-------------|
| Cart. 24 tubi (72 palle) Pc 1 tubo ( 3 palle) |             |
| <b>24+</b>                                    | <b>1+</b>   |
| COLORE  | 10,13 10,80 |



## JM400750



### Zainetto padel

Chiusura vano con zip per inserire la racchetta più un vano (sempre chiusura zip) porta oggetti.  
E' dotata inoltre di un'altra piccola tasca con chiusura zip per chiavi, portafoglio.

|                     |       |               |
|---------------------|-------|---------------|
| UNICA               | 10 Pz | 1 Pz          |
|                     |       | <b>10+ 1+</b> |
| PREZZO SU RICHIESTA |       |               |



100  
Black



## JM400749



### Zaino padel

Chiusura vano con zip per inserire la racchetta più un vano (sempre chiusura zip) porta oggetti.  
E' dotata inoltre di un'altra piccola tasca con chiusura zip per chiavi, portafoglio.

|                     |       |               |
|---------------------|-------|---------------|
| UNICA               | 10 Pz | 1 Pz          |
|                     |       | <b>10+ 1+</b> |
| PREZZO SU RICHIESTA |       |               |



100  
Black



**NEW**

## JM400925



### Open Zaino Padel

100% Poliestere  
Zaino con scomparto porta racchetta e porta scarpe  
Tasche laterali - logo grande sulla parte anteriore  
Chiusura a zip - Tasca anteriore interna  
Dimensioni: altezza 8 cm x larghezza 32 cm x profondità 20 cm  
Manici regolabili

|        |       |               |
|--------|-------|---------------|
| UNICA  | 10 Pz | 1 Pz          |
|        |       | <b>10+ 1+</b> |
| COLORE |       | 58,90 70,70   |



102  
Black/White



116  
Black/Turquoise



106  
Black/Red



727  
Green/White



**SEE001**
**Porta racchetta Padel  
singola**

100% Poliestere  
Nylon 210-420  
100% Crystal PVC  
54x28x4  
Venduto singolarmente



ORF  
Orange fluo



YEF  
Yellow fluo



PKF  
Pink Fluo

|        | 10+   | 1+    |
|--------|-------|-------|
| COLORE | 76,13 | 91,35 |

**SEE25**
**Zaino Piccolo Padel**

65% Poliestere - 35% Cotone  
Nylon 210-420  
100% Crystal PVC  
52x46x27 cm  
Venduto singolarmente



ORF  
Orange fluo



YEF  
Yellow fluo



PKF  
Pink Fluo

|        | 7+     | 1+     |
|--------|--------|--------|
| COLORE | 141,38 | 169,65 |

**X83044**
**Softee zainetto porta  
racchette Padel**

Esterno poliuretano  
Interno Poliuretano  
Misure in cm 47x30x16  
Venduto singolarmente



BK  
Black



BR  
Brown



WHT  
White

|        | 72+   | 1+    |
|--------|-------|-------|
| COLORE | 72,15 | 77,13 |





## JM100052



**Combi T-shirt Interlock girocollo manica corta**

100% poliestere interlock - 145 gr/m<sup>2</sup>

Tecnologia Micro mesh per una migliore traspirabilità

Logo Joma piccolo serigrafato sulla destra del petto



| 6XS-3XL                             | 10 Pz | 1 Pz  |
|-------------------------------------|-------|-------|
| Taglie Bambino 6XS/5XS (4-6 anni)   |       |       |
| 4XS/3XS (8/10 anni) - XXS (12 anni) |       |       |
| Taglie adulto: - XS - XXL/3XL       |       |       |
|                                     | 10+   | 1+    |
| COLORE 6XS-3XL                      | 12,95 | 15,55 |

## JM100053



**Nobel pantaloncino Interlock**

100% Poliestere Interlock - 145 gr/m<sup>2</sup>

Tessuto tecnico elastico e resistente

Senza tasche - elastico e cordoncino in vita

Logo Joma piccolo serigrafato su lato sinistro



| 6XS-3XL                             | 10 Pz | 1 Pz  |
|-------------------------------------|-------|-------|
| Taglie Bambino 6XS/5XS (4-6 anni)   |       |       |
| 4XS/3XS (8/10 anni) - XXS (12 anni) |       |       |
| Taglie adulto: - XS - XXL/3XL       |       |       |
|                                     | 10+   | 1+    |
| COLORE 6XS-3XL                      | 12,38 | 14,85 |



## JM102222



### Record II canottiera running

100% Poliestere  
100 gr/m<sup>2</sup>  
Tessuto Interlock  
Finitura laser al collo e giromanica per offrire il massimo comfort - Logo piccolo lato destro

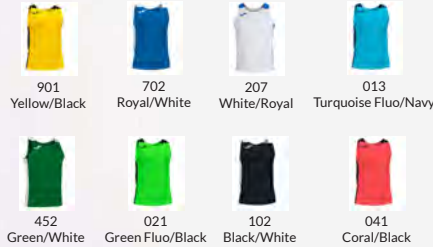

|        |       |                      |
|--------|-------|----------------------|
| XS-XXL | 10 Pz | 1 Pz                 |
|        |       | <b>10+</b> <b>1+</b> |
| COLORE | 20,03 | 24,03                |



## JM100807



### Eventsos T-shirt Mesh girocollo manica corta

100% Poliestere Mesh - 90 gr/m<sup>2</sup>  
Cuciture Flatlock per il massimo comfort  
Tecnologia micro mesh per una migliore traspirabilità  
Logo Joma piccolo serigrafato sulla spalla sinistra



|        |       |                      |
|--------|-------|----------------------|
| S-XXL  | 25 Pz | 25 Pz                |
|        |       | <b>25+</b> <b>1+</b> |
| COLORE | 8,35  | 10,00                |



## JM102226



### Record II short running

100% Poliestere Interlock 145 gr/m<sup>2</sup>  
Short con cintura elastica regolabile con lacci  
La leggerezza e l'apertura laterale garantiscono libertà di movimento - Include tasca interna  
Logo piccolo serigrafato lato sinistro



|        |       |                      |
|--------|-------|----------------------|
| XS-XXL | 10 Pz | 1 Pz                 |
|        |       | <b>10+</b> <b>1+</b> |
| COLORE | 24,75 | 29,70                |



## JM101669



### Shark II costume sportivo

80% Poliamide 20% Elastan - Mesh interno 100% poliestere - Logo Stampato Cuciture flatlock per il massimo comfort



102  
Black

332  
Navy

602  
Red

702  
Royal

| 4XS-XL                               | 10 Pz  | 1 Pz        |
|--------------------------------------|--------|-------------|
| Taglie Bambino:                      |        |             |
| 4XS - 3XS (8-10 anni) - XXS (12anni) |        |             |
| Taglie adulto: - XS - XL             |        |             |
|                                      | 10+    | 1+          |
| COLORE                               | 4XS-XL | 20,03 24,03 |



# Joma®

## JM101206



### Shark costume bermuda

100% Poliestere microfibra  
mesh interno 100% poliestere  
2 tasche laterali - Logo piccolo ricamato



600  
Red



700  
Royal



100  
Black



331  
Dark Navy

| S-XL   | 10 Pz | 1 Pz  |
|--------|-------|-------|
|        | 10+   | 1+    |
| COLORE | 22,38 | 26,85 |



100  
Black



700  
Royal



331  
Dark Navy



450  
Green



600  
Red

| UNICA  | 10 Pz | 1 Pz  |
|--------|-------|-------|
|        | 10+   | 1+    |
| COLORE | 33,00 | 39,58 |



★NEW

## JM400236



### MEDIUM III Borsa sport con tasca laterale

100% poliestere  
Borsa con tasca laterale, apertura con doppia cerniera e protezione sul cinturino.  
Chiusura a zip - Tessuto resistente - Tasca laterale inferiore - Cinghie imbottite regolabili - Manici imbottiti  
Dimensioni: altezza 29 cm x larghezza 63 cm x profondità 32 cm  
Capacità in litri: 63.5





## JM101966

**Academy IV tuta in poliestere tricot**

100% Poliestere Tricot Dull - 190 gr/m<sup>2</sup>

Set Tuta da ginnastica

Jacket aperto con zip e colletto alto  
Rib su polsini ed elastico in vita per una migliore regolazione e comodità. Logo stampato.

Pantalone lungo con elastico regolabile in vita tramite lacci, tasche e rib su caviglie. Logo Joma piccolo lato destro Jacket e lato sinistro pantalone



| 3XS-XXL | 10 Pz      | 1 Pz      |
|---------|------------|-----------|
|         | <b>10+</b> | <b>1+</b> |
| COLORE  | 54,20      | 65,03     |



## JM100086



**Gala jacket in poliestere tricot**

100% Poliestere - 190 gr/m<sup>2</sup>

Tasche laterali con zip

Costina ai polsi e al fondo

Logo Joma piccolo ricamato sulla destra del petto



| 6XS-3XL                       | 10 Pz      | 1 Pz      |
|-------------------------------|------------|-----------|
| Taglie Bambino 6XS (4 anni)   |            |           |
| 5XS (6 anni) - 4XS (8 anni)   |            |           |
| 3XS (10 anni) - XXS (12 anni) |            |           |
| Taglie adulto: - XS - 3XL     |            |           |
|                               | <b>10+</b> | <b>1+</b> |
| COLORE                        | 26,50      | 31,80     |

## JM101113



**Estadio II pantalone in poliestere tricot**

100% Poliestere - 235 gr/m<sup>2</sup>

Elastico e cordoncino in vita

Tasche laterali - Costina al fondo con zip

Logo Joma piccolo ricamato sul lato sinistro



| 6XS-3XL                       | 10 Pz      | 1 Pz      |
|-------------------------------|------------|-----------|
| Taglie Bambino 6XS (4 anni)   |            |           |
| 5XS (6 anni) - 4XS (8 anni)   |            |           |
| 3XS (10 anni) - XXS (12 anni) |            |           |
| Taglie adulto: - XS - 3XL     |            |           |
|                               | <b>10+</b> | <b>1+</b> |
| COLORE                        | 28,28      | 33,93     |



**NEW**

## JM101303



**Menfis felpa polyfleece cappuccio e zip**

100% Poliestere

Giacca aperta con zip intera e cappuccio.

Tasche, polsini e vita a costine per una vestibilità perfetta. Interno felpato per offrire comodità. Logo ricamato sulla destra del petto



100  
Black



150  
Dark Melange



450  
Green



600  
Red



671  
Burgundy



700  
Royal



200  
White



020  
Green Fluor



331  
Dark Navy



050  
Orange Fluor

|                                  | 3XS-3XL    | 10 Pz     | 1 Pz |
|----------------------------------|------------|-----------|------|
| <b>Taglie Bambino:</b>           |            |           |      |
| 3XS (10 anni) - XXS (12anni)     |            |           |      |
| <b>Taglie adulto: - XS - 3XL</b> |            |           |      |
|                                  | <b>10+</b> | <b>1+</b> |      |
| COLORE 3XS-3XL                   | 47,13      | 56,55     |      |

**NEW**

## JM101333



**Cairo II Felpa Polyfleece girocollo**

100% Poliestere

Felpa con scollo rotondo e tessuto a costine su colletto, polsini e vita per una vestibilità ottimale. Interno felpato che offre comodità. Logo ricamato.

Fondo e polsini a costine - Collo a costine

Tessuto interno in pile

Libertà di movimento



200  
White



100  
Black



150  
Dark Melange



600  
Red



700  
Royal



020  
Green Fluor



331  
Dark Navy



050  
Orange Fluor

|                                  | 3XS-3XL    | 10 Pz     | 1 Pz |
|----------------------------------|------------|-----------|------|
| <b>Taglie Bambino:</b>           |            |           |      |
| 3XS (10 anni) - XXS (12anni)     |            |           |      |
| <b>Taglie adulto: - XS - 3XL</b> |            |           |      |
|                                  | <b>10+</b> | <b>1+</b> |      |
| COLORE 3XS-3XL                   | 30,63      | 36,75     |      |



## JM100285

Faraon felpa polyfleece collo zip

100% Poliestere - Costina ai polsi e al fondo  
Logo Joma piccolo ricamato sulla destra del petto



|   |       |       |
|---|-------|-------|
| 6XS-XXL                                     | 10 Pz | 1 Pz  |
| Taglie Bambino 6XS (4 anni) - 5XS (6anni)   |       |       |
| 4XS (8 anni) - 3XS (10 anni) - XXS (12anni) |       |       |
| Taglie adulto: - XS - XXL                   |       |       |
|   | 10+   | 1+    |
| COLORE 6XS-XXL                              | 25,93 | 31,10 |



## JM9016P13

Suez pantalone in felpa polyfleece

100% Poliestere - 235 gr/m²  
Logo Joma Grande sul lato sinistro  
Tasche laterali - Fondo con costina  
Elastico e cordoncino in vita



|   |       |       |
|---|-------|-------|
| 6XS-XXL                                     | 10 Pz | 1 Pz  |
| Taglie Bambino 6XS (4 anni) - 5XS (6anni)   |       |       |
| 4XS (8 anni) - 3XS (10 anni) - XXS (12anni) |       |       |
| Taglie adulto: - XS - XXL                   |       |       |
|   | 10+   | 1+    |
| COLORE 6XS-XXL                              | 22,38 | 26,85 |





**NEW**

## JM100087



**Iris jacket anti pioggia con cappuccio e zip**

100% Poliestere MICRO-MESH SYSTEM

Giacca a vento impermeabile aperto con cerniera e taschini, polsini regolabili con elastico per una migliore adattabilità e cappuccio. Tasche laterali

Interno con tecnologia Micro-Mesh per una migliore traspirabilità e maggiore ventilazione, fattori che aiutano a mantenere costante la temperatura corporea.



|         |       |                      |
|---------|-------|----------------------|
| 3XS-3XL | 10 Pz | 1 Pz                 |
|         |       | <b>10+</b> <b>1+</b> |
| COLORE  | 24,75 | 29,70                |



## JM500113

**Wind windbreaker doppio tessuto**

Tessuto principale 100% Poliestere  
Parti elasticizzate 92 %Poliestere 8% Elastane  
Collo alto e sotto ascelle in tessuto elasticizzato  
Antivento e anti pioggia  
Loghi Joma piccoli sul petto e spalla lato destro



|   |         |                      |
|---|---------|----------------------|
| 6XS-XXL   | 10 Pz   | 1 Pz                 |
| Taglie Bambino 6XS (4 anni) - 5XS (6anni)<br>4XS (8 anni) - 3XS (10 anni) - XXS (12anni)<br>Taglie adulto: - XS - XXL |         |                      |
|   |         | <b>10+</b> <b>1+</b> |
| COLORE  | 6XS-XXL | 22,38 26,85          |



## JM102256

**Trivor giaccone lunghezza 3/4**

Interno: Pile 100% poliestere  
Esterno: poliestere/ Taslon PVC  
Giaccone lunghezza 3/4 con tessuto polar interno che isola dal freddo e mantiene il calore.  
Cappuccio a scomparsa incorporato, con lacci.  
Tasche laterali con chiusura a bottone e una tasca extra interna con chiusura adesiva.  
Logo ricamato

|         |       |                      |
|---------|-------|----------------------|
| 3XS-XXL | 10 Pz | 1 Pz                 |
|         |       | <b>10+</b> <b>1+</b> |
| COLORE  | 60,08 | 72,10                |





NEW

## JM400234



ESTADIO III Zaino sport con scarpiera rigida

100% Poliestere  
Zaino con scarpiera rigida sul fondo.  
Logo in serigrafia.  
Tasche anteriori  
Schiena e Manici imbottiti  
Borsa per scarpe alta 14 cm  
Capacità in litri: 23,8  
Altezza: 46 cm  
Larghezza 32 cm  
Fondo: 20 cm



| UNICA  | 10 Pz | 1 Pz  |       |
|--------|-------|-------|-------|
|        |       | 10+   | 1+    |
| COLORE |       | 31,23 | 37,48 |



## JM400235

Diamon II zaino sport

100% poliestere  
Zaino con rinforzo sul retro  
Tasca frontale per la palla  
Logo in serigrafia  
Capacità in litri: 44.2 lt  
Misure H 47 cm/ L 32 cm/ P 20 cm



| UNICA  | 10 Pz | 1 Pz  |       |
|--------|-------|-------|-------|
|        |       | 10+   | 1+    |
| COLORE |       | 31,80 | 38,18 |



## JM400006

Training III borsone sport

100% poliestere  
Borsone da allenamento e gara, con scomparto interno imbottito  
Realizzato in poliammide, una fibra sintetica molto resistente e leggera  
Scomparto interno doppio fondo  
Misure: H 45cm (portascarpe 11,5 cm altezza) L 44 cm/ P 27 cm  
Capacità in Litri: 49,5 LT



| UNICA  | 10 Pz | 1 Pz  |       |
|--------|-------|-------|-------|
|        |       | 10+   | 1+    |
| COLORE |       | 28,28 | 33,93 |



NEW

## JM400379



Gym sac Eventos

100% Poliestere (rivestimento in poliuretano)  
Logo: Serigrafato  
Borsa multiuso. Manici e chiusura in corda



| UNICA  | 150 Pz | 1 Pz |      |
|--------|--------|------|------|
|        |        | 150+ | 1+   |
| COLORE |        | 8,25 | 9,90 |

## CASACCA STRIPE

**EM78**



Stripe Casacca single

100% poliestere - 80/90 gr/m<sup>2</sup>

Tessuto a righe traforate

Bordino tono su tono



|            |            |           |
|------------|------------|-----------|
| K (Kid)    |            |           |
| J (Junior) | 50 Pz      | 10 Pz     |
| A (senior) |            |           |
|            | <b>50+</b> | <b>1+</b> |
| COLORE     | K-J-A      | 6,13 7,05 |

## CASACCA DOUBLE FACE

**NEW**

**EM79**



Double Casacca

100% Poliestere stripe

2 strati accoppiati da 80-90 gr/m<sup>2</sup>

Tessuto a righe traforate



209208  
fluo orange | Fluo GREEN



|            |            |             |
|------------|------------|-------------|
| K (Kid)    |            |             |
| J (Junior) |            |             |
| A (Senior) |            |             |
|            | <b>50+</b> | <b>1+</b>   |
| COLORE     | S-J-K      | 11,05 12,73 |

## CALZA SPORT

**EM33**



Sport GAME Pacco da 3 calze

77% Poliestere - 11% Elastane

10% Cotone - 2% Poliamide

40 confezioni da 3 paia indivisibili

Imbustate singolarmente

**EM35**



Gambale Cross pacco da 3 calze senza piede

85% Poliestere - 15% Elastane

Struttura tubolare elasticizzata

Elimina la necessità di utilizzare il Tape - Confezione da 3 pz indivisibile



**COLORI SU RICHIESTA**

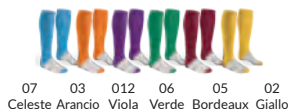

|            |                                     |             |
|------------|-------------------------------------|-------------|
| K (Kid)    | 40 Pz = 120 Pz                      |             |
| J (Junior) | 1 Pz = 3 Pz                         |             |
| A (Senior) |                                     |             |
|            | <b>40 Pz = 120 Pz / 1 Pz = 3 Pz</b> |             |
|            | <b>40+</b>                          | <b>1+</b>   |
| 1 Pz       | COLORE                              | 14,15 15,13 |
| 1 Pz       | COLORE                              | 4,73 5,05   |

|            |                                     |             |
|------------|-------------------------------------|-------------|
| A (Senior) | 40 Pz = 120 Pz                      |             |
|            | 1 Pz = 3 Pz                         |             |
|            | <b>40 Pz = 120 Pz / 1 Pz = 3 Pz</b> |             |
|            | <b>40+</b>                          | <b>1+</b>   |
| 1 Pz       | COLORE                              | 18,38 19,65 |
| 1 Pz       | COLORE                              | 6,13 6,55   |

## T-SHIRT SPORT



EM10B



**EM10**

Teckna  
maglia raglan in poliestere

100% poliestere interlock piqué  
120 gr/m<sup>2</sup>  
Girocollo in tessuto  
Manica con inserto inferiore  
per una migliore libertà di movimento

|        |        |                |
|--------|--------|----------------|
| S-XXL  | 100 Pz | 10 Pz          |
|        |        | <b>100+ 1+</b> |
| BIANCO | S-XXL  | 4,18 4,80      |
| COLORE | S-XXL  | 4,90 5,63      |

## CANOTTA BASKET



**NEW**

**EM15**

Canottiera Basket Reversibile

100% poliestere micromesh  
2 strati da 95 gr/m<sup>2</sup>  
Tessuto leggero e morbido  
Modello con ottima vestibilità  
Double face

|               |        |               |
|---------------|--------|---------------|
| 3XS-5XL       | 20 Pz  | 1 Pz          |
| Junior 3XS-XS |        | Senior S-5XL  |
|               |        | <b>20+ 1+</b> |
| COLORE        | 3XS-XS | 12,80 14,73   |
| COLORE        | S-5XL  | 15,08 17,35   |

## PANTALONCINO SPORT



**NEW**  
**EM23**

Pantaloncino Basket  
100% Poliestere  
130 gr/m<sup>2</sup>  
Tessuto micromesh  
Vestibilità over  
dedicata al basket

|  |         |               |
|--|---------|---------------|
| 4XS-5XL  | 12 Pz   | 3 Pz          |
| Bambino: 4XS (3-4 anni) - 3XS (5-6 anni)<br>XXS (7-8 anni) - XS (9-10 anni)<br>Adulto: S-5XL |         |               |
|  |         | <b>12+ 1+</b> |
| COLORE   | 3XS-XXL | 16,18 18,60   |



**EM22**

DYNAMIC Pantaloncino Sport  
multifilamenti  
100% Poliestere  
115 gr/m<sup>2</sup>  
Elastico e cordoncino  
in vita senza tasche

|  |         |               |
|--|---------|---------------|
| 4XS-XXL  | 30 Pz   | 3 Pz          |
| Bambino: 4XS (3-4 anni) - 3XS (5-6 anni)<br>XXS (7-8 anni) - XS (9-10 anni)<br>Adulto: S-XXL |         |               |
|  |         | <b>30+ 1+</b> |
| COLORE   | 3XS-XXL | 6,38 7,33     |

## JACKET ANTIVENTO



### EM44

Pullover antivento

100% Poliestere

Collo V

Coulisse e cordoncino con stopper in vita

Polsini con elastico

Antivento



010  
Blu



011  
Nero



|         |            |           |
|---------|------------|-----------|
| 3XS-XXL | 30 Pz      | 1 Pz      |
|         | <b>30+</b> | <b>1+</b> |
| COLORE  | 19,95      | 21,33     |

## TOP



### EM55N - EM55

Top Girocollo

100% Poliestere garzato

210 gr/m<sup>2</sup>

Parasudore in colore verde fluo



010  
Blu



011  
Nero



|         |            |           |
|---------|------------|-----------|
| 3XS-XXL | 30 Pz      | 1 Pz      |
|         | <b>30+</b> | <b>1+</b> |
| COLORE  | 28,65      | 30,63     |

EM55 fino ad esaurimento scorte, poi ordinabili con codice art. EM55N

## TOP 1/2 ZIP



### EM56N - EM56

Top collo zip

100% Poliestere garzato

210 gr/m<sup>2</sup>

Zip in colore verde fluo



010  
Blu



011  
Nero



|         |            |           |
|---------|------------|-----------|
| 3XS-XXL | 30 Pz      | 1 Pz      |
|         | <b>30+</b> | <b>1+</b> |
| COLORE  | 39,38      | 42,08     |

EM56 fino ad esaurimento scorte, poi ordinabili con codice art. EM56N  
Pandora Promozionali. Tel. 0521.151202 | Whatsapp. +39 3395480500 | Preventivi personalizzati



## MAGLIA TERMICA



01 Bianco      08 Azzurro      04 Rosso      06 Verde



011 Nero      010 Navy      02 Giallo      05 Bordeaux



**EM43**

Maglia termica manica lunga

92% poliestere 8% elastane

Ideale come sottogiglia

Imbusto singolo

|   |            |           |
|---|------------|-----------|
| 4XS/3XS - XXS/XS - S/M - L/XL - XXL/3XL | 30 Pz      | 1 Pz      |
|   | <b>30+</b> | <b>1+</b> |
| COLORE                                  | 23,13      | 24,73     |

## BERMUDA



**EM67 - EM67N**

Bermuda Allenamento

100% Poliestere garzato

210 gr/m<sup>2</sup>

Coulisse e cordoncino in vita



010 Blu      011 Nero

|         |            |           |
|---------|------------|-----------|
| 3XS-XXL | 30 Pz      | 1 Pz      |
|         | <b>30+</b> | <b>1+</b> |
| COLORE  | 18,50      | 19,78     |

EM67 fino ad esaurimento scorte, poi ordinabili con codice art. EM67N

## PANTALONE



**EM66 - EM66N**

Pantalone Allenamento

100% Poliestere garzato - 210 gr/m<sup>2</sup>

Coulisse e cordoncino in vita



010 Blu      011 Nero

|         |            |           |
|---------|------------|-----------|
| 3XS-XXL | 30 Pz      | 1 Pz      |
|         | <b>30+</b> | <b>1+</b> |
| COLORE  | 22,65      | 24,23     |

EM66 fino ad esaurimento scorte, poi ordinabili con codice art. EM66N

## BERMUDA



### EM68



**Bermuda in microfibra**

100% Poliestere - 190 gr/m<sup>2</sup>

Elastico e cordoncino in vita

Cuciture colore a contrasto

2 tasche laterali

1 tasca posteriore con chiusura in velcro



01  
Bianco/Grigio



011  
Nero/Bianco



010  
Blu/Bianco



MT10  
Royal/Bianco



|                                 |            |             |
|---------------------------------|------------|-------------|
| 3XS-XXL                         | 50 Pz      | 3 Pz        |
| Taglie Bambino: 3XS (5-6 anni)  |            |             |
| XXS (7-8 anni) - XS (9-10 anni) |            |             |
|                                 | <b>50+</b> | <b>1+</b>   |
| COLORE                          | 3XS-XXL    | 13,43 14,35 |

CUCITURE  
IN CONTRASTO



## PANTALONI

### EM82



**Pantalone Rappresentanza con Tasche**

100% Poliestere Brush

220 gr/m<sup>2</sup>

Tasche laterali - Vestibilità regular fit

Imbusto singolo

Made in Cina

|  |            |             |
|--|------------|-------------|
| 3XS (5/6 anni) - XXS (7/8 anni) - XS (9/10 anni) |            |             |
| 3XS-XXL  | 20 Pz      | 1 Pz        |
|  | <b>20+</b> | <b>1+</b>   |
| COLORE   |            | 24,95 26,65 |



010  
Blu

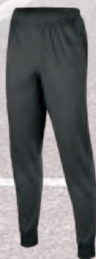

011  
Nero



## TUTA

**NEW**

### EM81



**Jacket sport in poliestere**

100% Poliestere

245 gr/m<sup>2</sup>

Soffice garzatura interna

Vestibilità slim fit

Abbinabile al pant EM83 per formare completo tuta

|         |            |             |
|---------|------------|-------------|
| 5XS-3XL | 10 Pz      | 1 Pz        |
|         | <b>10+</b> | <b>1+</b>   |
| COLORE  | 5XS-XS     | 32,48 34,73 |
| COLORE  | S-3XL      | 39,58 42,33 |

**NEW**

### EM83



**Pantalone sport in poliestere fondo con zip**

100% Poliestere

245 gr/m<sup>2</sup> - Soffice garzatura interna

Zip al fondo per indossarlo anche con le

scarpe - Vestibilità slim fit

Abbinabile al jacket EM81 per formare

completo tuta

|         |            |             |
|---------|------------|-------------|
| 5XS-3XL | 10 Pz      | 1 Pz        |
|         | <b>10+</b> | <b>1+</b>   |
| COLORE  | 5XS-XS     | 22,80 24,38 |
| COLORE  | S-3XL      | 26,98 28,83 |



010  
Blu



011  
Nero



08  
Azzurro



010  
Blu



011  
Nero



## JACKET



### EM85

**Giaccone Panchina**

100% Poliestere 210T  
PU coating

fodera interna 210T senza coating

Imbottitura 100% poliestere 200 gr/m<sup>2</sup> sul corpo

150 gr/m<sup>2</sup> sulle maniche

tasche laterali con zip cappuccio  
cerniera davanti con cursore singolo

Imbusto singolo

Interno cappuccio a contrasto



011  
Nero



010  
Blu

| 4XS-3XL | 10 Pz      | 1 Pz      |
|---------|------------|-----------|
|         | <b>10+</b> | <b>1+</b> |
| COLORE  | 64,53      | 68,98     |

SPORT

## BORSA



011  
Nero



010  
Blu



### EM90

**Borsone sport**

Poliestere 600D

Tasca portanome - 4 piedini in gomma

Capienza vano superiore: 51 lt

Capienza vano inferiore: 19,5 lt - F.to 50x30x47 cm  
(altezza comprensiva del vano inferiore che misura 13 cm)

ESCLUSO FONDO RIGIDO

### EM100



**Fondo per borsa**

Fondo rigido per vano inferiore  
Borsone sport



| EM90-UNICA                                   | 10 Pz      | 1 Pz      |
|--|------------|-----------|
| EM100  | 10 Pz      | 1 Pz      |
| TG - L (Per cod. EM90) 50x30x13 cm           |            |           |
| TG - XL (Per cod. W826 - SK7438) 54x32x15 cm |            |           |
|  | <b>10+</b> | <b>1+</b> |
| EM90   | 34,80      | 37,20     |
|  | <b>10+</b> | <b>1+</b> |
| EM100 L                                      | 5,00       | 5,35      |
| EM100 XL                                     | 5,08       | 5,43      |

## ZAINO



011  
Nero



010  
Blu



### EM91

**Zainetto sport poliestere**

Poliestere 600 D

Spallacci imbottiti regolabili - Tasca esterna con zip

Fondo imbottito - Capacità vano superiore: 28 lt

Capacità scomparto inferiore: 9,5 lt

F.to 35x23x47 cm (altezza comprensiva dello scomparto  
inferiore che misura 12 cm)

| UNICA        | 10 Pz      | 1 Pz      |
|--------------|------------|-----------|
|              | <b>10+</b> | <b>1+</b> |
| COLORE UNICA | 25,03      | 26,75     |



## Felpa Ilus Core Ultra elasticizzato Collo zip recycled

**TRDPLO03**



95% Poliestere - 5 Elastane  
Tessuto elasticizzato  
Asciugatura rapida

## Stendfast Pantalone da Sci/Snow Elasticizzato

**TRDPW001**



3T6  
Nightfall Navy



13V  
Amber Glow/  
Black



75N  
Ebony Grey/  
Black



800  
Black



J8L  
Nightfall Navy/  
Dark Methyl

|        |            |           |
|--------|------------|-----------|
| XS-3XL | 16 Pz      | 1 Pz      |
|        | <b>16+</b> | <b>1+</b> |
| COLORE | 44,88      | 47,13     |



3T6  
Nightfall Navy

685  
Ebony Grey

800  
Black

|        |           |           |
|--------|-----------|-----------|
| XS-3XL | 8 Pz      | 1 Pz      |
|        | <b>8+</b> | <b>1+</b> |
| COLORE | 112,38    | 118,00    |



100% Poliestere  
Fodera in poliestere con pannello  
posteriore in morbido pile



CAG  
Black/  
Ebony Grey



AGK  
Dark Navy/  
Nightfall Navy



13V  
Amber Glow/  
Black

|        |           |           |
|--------|-----------|-----------|
| XS-3XL | 8 Pz      | 1 Pz      |
|        | <b>8+</b> | <b>1+</b> |
| COLORE | 162,38    | 170,50    |



## Emulate Jacket Sci/Snow Elasticizzato

**TRDPP001**







## Headstart Fleece Lined Beanie

**TRDPC001**

100% Acrilico - Foderato in pile



J8L  
Nightfall Navy/  
Dark Methyl



CAG  
Ebony Grey



34U  
Amber Glow/  
Ebony Grey

| UNICA  | 48 Pz      | 1 Pz      |
|--------|------------|-----------|
|        | <b>48+</b> | <b>1+</b> |
| COLORE | 19,88      | 20,88     |



## Guanto Isolante Waterproof

**TRDPG001**

100% Poliestere  
Tessuto elasticizzato  
Asciugatura rapida



800  
Black

| S/M - L/XL | 48 Pz      | 1 Pz      |
|------------|------------|-----------|
|            | <b>48+</b> | <b>1+</b> |
| COLORE     | 47,38      | 49,75     |



## Baselayer Maglia termica Manica lunga

**TRDPU001**



800  
Black

| S-XXL  | 48 Pz      | 1 Pz      |
|--------|------------|-----------|
|        | <b>48+</b> | <b>1+</b> |
| COLORE | 44,88      | 47,13     |

68% Poliestere - 26% Cordura - nylon  
6 Elastane  
Tecnologia Seamsmart  
Proprietà traspiranti e ad asciugatura  
rapida

## Baselayer Leggings Termico

**TRDPU002**



800  
Black

| S-XXL  | 48 Pz      | 1 Pz      |
|--------|------------|-----------|
|        | <b>48+</b> | <b>1+</b> |
| COLORE | 42,38      | 44,50     |



**Shelford  
Camicia  
imbottita**

**TRS216**



100% Filato di cotone tinto a quadri  
leggermente spazzolato



CZI  
Blue Check



H9W  
Green Check



T19  
Red Check

Tessuto softshell elasticizzato  
100% Poliestere - 200 g/m<sup>2</sup>



**Prolite  
Pantaloni Stretch  
in Softshell**

**TRJ510R**



800  
Black



540  
Navy



**Xert  
Short  
Elasticizzato**

**TRMJ233**



KAD  
Dynasty blue



800  
Black



038  
Seal Grey



540  
Navy



F15  
Pacific Green



**X-Pro Coldspring II  
Pile tecnico  
Stretch con cappuccio**

**TRF620**



A2W  
Oxford Blue Marl/Navy



DKF  
Marl Black

Isoflex - tessuto active stretch  
estendibile in 4 direzioni

100% Poliestere  
Pile tecnico 200 g/m<sup>2</sup>

TRS216

TRJ510R

TRF620

TRMJ233

|        |       |       |
|--------|-------|-------|
| S-XXL  | 16 Pz | 1 Pz  |
|        | 16+   | 1+    |
| COLORE | 69,88 | 73,38 |

|                  |       |             |
|------------------|-------|-------------|
| 30-44 / IT 44-60 | 24 Pz | 1 Pz        |
|                  | 24+   | 1+          |
| COLORE           | 30-44 | 74,88 78,63 |

|        |       |       |
|--------|-------|-------|
| S-3XL  | 16 Pz | 1 Pz  |
|        | 16+   | 1+    |
| COLORE | 74,88 | 78,63 |

|                  |       |       |
|------------------|-------|-------|
| 30-44 / IT 44-60 | 16 Pz | 1 Pz  |
|                  | 16+   | 1+    |
| COLORE           | 65,00 | 67,90 |





**Neutral.**  
Certified Responsibility™



**NEW**



## SOR61001

Recycled performance maglia girocollo manica corta

100% poliestere riciclato  
155 g/m<sup>2</sup>

T-shirt in jersey singolo dal taglio regolare con maniche corte e funzione asciugatura rapida. Girocollo con costina in elastan a doppio strato e fettuccia interna al collo. Cuciture piatte su spalle, maniche e fondo. Cuciture laterali



|              |        |                       |
|--------------|--------|-----------------------|
| S-XXL        | 100 Pz | 10 Pz                 |
|              |        | <b>100+</b> <b>1+</b> |
| COLORE S-XXL | 15,33  | 17,90                 |



**NEW**



## SOR64101

Recycled performance pantaloncino

100% poliestere riciclato  
155 g/m<sup>2</sup>

Funzione asciugatura rapida  
Tasche laterali  
Coulisse e cordoncino in vita



|              |        |                       |
|--------------|--------|-----------------------|
| S-XXL        | 100 Pz | 10 Pz                 |
|              |        | <b>100+</b> <b>1+</b> |
| COLORE S-XXL | 16,88  | 19,68                 |



SPORT



**NEW**



## SOR30001

Recycled performance maglia bambino girocollo manica corta

100% poliestere riciclato - 155 g/m<sup>2</sup>

T-shirt in jersey singolo dal taglio regolare con maniche corte e funzione asciugatura rapida. Girocollo con costina in elastan a doppio strato e fettuccia interna al collo. Cuciture piatte su spalle, maniche e fondo. Cuciture laterali



|               |        |                       |
|---------------|--------|-----------------------|
| XS-XXL        | 100 Pz | 10 Pz                 |
|               |        | <b>100+</b> <b>1+</b> |
| COLORE XS-3XL | 11,53  | 13,45                 |

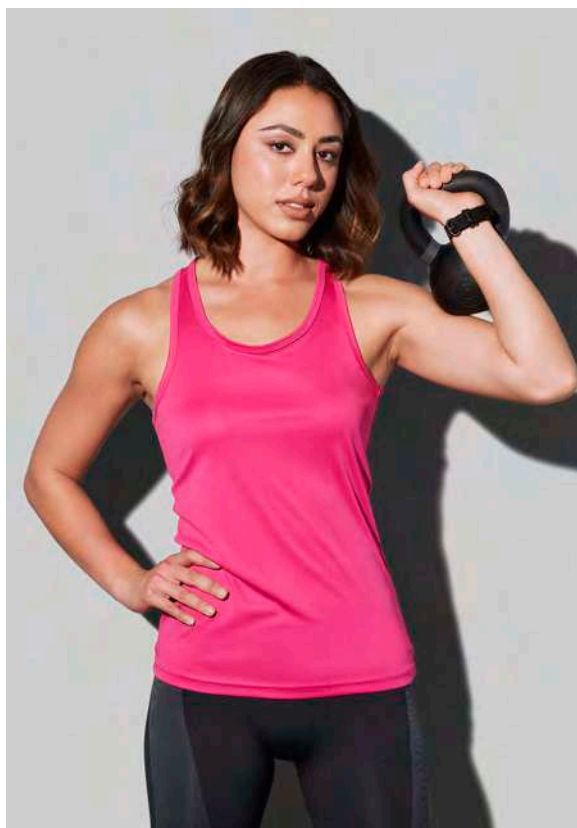

**ST8010**



Sports - Canottiera

**ST8110**



Sports - Canottiera donna Racerback

100% Active-Dry poliestere interlock traspirante ad asciugatura rapida - 140 gr/m<sup>2</sup>  
Tessuto morbido e leggermente lucido - Cuciture laterali - Scollo e giromanica bordati



30  
White



BLO  
Black Opal



30  
White



BLO  
Black Opal



SPK  
Sweet Pink

| S-XXL  | 24 Pz      | 6 Pz      |
|--------|------------|-----------|
|        | <b>24+</b> | <b>1+</b> |
| BIANCO | 11,58      | 13,23     |
| COLORE | 12,25      | 14,00     |

| S-XL   | 24 Pz      | 6 Pz      |
|--------|------------|-----------|
|        | <b>24+</b> | <b>1+</b> |
| BIANCO | 11,58      | 13,23     |
| COLORE | 12,25      | 14,00     |



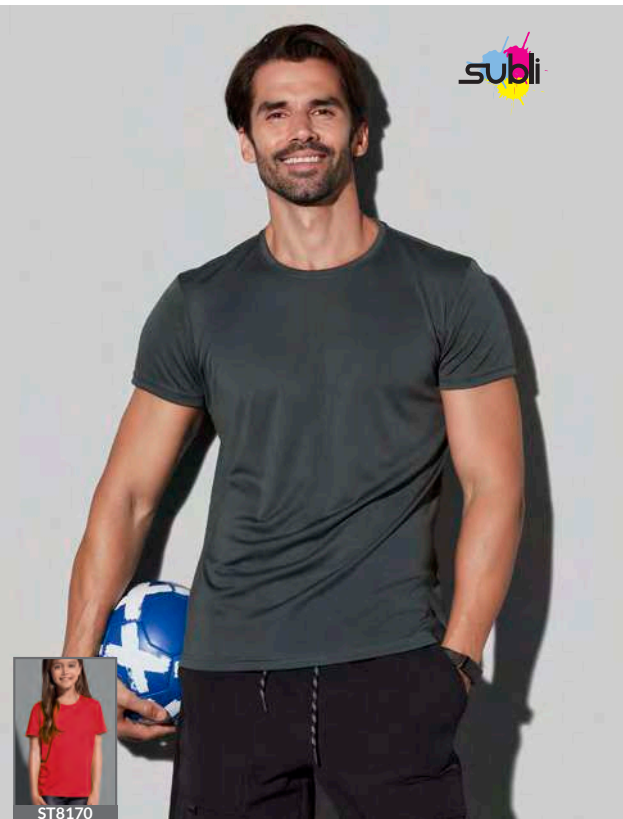

ST8170

## ST8000



Sports-T - Maglia girocollo  
manica corta

## ST8100



Sports-T - Maglia donna  
girocollo manica corta

100% Active-Dry poliestere interlock traspirante ad asciugatura rapida - 140 gr/m<sup>2</sup>

Tessuto morbido e leggermente lucido - Girocollo sottile - Cuciture della spalla di finissaggio flatlock - Cuciture laterali



30  
White



CBY  
Cyber Yellow



HWB  
Hawaii Blue



BLO  
Black Opal



KIW  
Kiwi



GRG  
Granite Grey



CSR  
Crimson Red



BLM  
Blue Midnight



SIG  
Silver Grey



COR  
Cyber Orange

Solo Donna



SPK  
Sweet Pink

| S-3XL        | 24 Pz      | 6 Pz      |
|--------------|------------|-----------|
|              | <b>24+</b> | <b>1+</b> |
| BIANCO S-XXL | 12,25      | 14,00     |
| COLORE S-XXL | 13,58      | 15,53     |
| BIANCO 3XL   | 14,73      | 16,83     |
| COLORE 3XL   | 16,28      | 18,60     |

| XS-XXL | 24 Pz      | 6 Pz      |
|--------|------------|-----------|
|        | <b>24+</b> | <b>1+</b> |
| BIANCO | 12,25      | 14,00     |
| COLORE | 13,58      | 15,53     |



**ST8410**



Active 140 Raglan mesh  
maglia girocollo manica corta

**ST8500**



Active 140 Raglan mesh donna  
maglia girocollo manica corta

100% Active-Dry Poliestere - 140 gr/m<sup>2</sup>  
Cuciture laterali - Manica Raglan - Tessuto estendibile - Cuciture di finissaggio flatlock  
Rinforzo del colletto a contrasto (CBY)



WHI  
White



CSR  
Crimson red



CBY  
Cyber Yellow



KIW  
Kiwi



BLO  
Black Opal



MAB  
Marina Blue



KIB  
King Blue

| S-XXL  | 24 Pz      | 6 Pz      |
|--------|------------|-----------|
|        | <b>24+</b> | <b>1+</b> |
| BIANCO | 12,05      | 13,78     |
| COLORE | 12,95      | 14,80     |

| S-XL   | 24 Pz      | 6 Pz      |
|--------|------------|-----------|
|        | <b>24+</b> | <b>1+</b> |
| BIANCO | 12,05      | 13,78     |
| COLORE | 12,95      | 14,80     |

# ACTIVE-DRY

Prodotto adatto per le collezioni d'abbigliamento "private label".  
Etichetta istruzioni interna e solo l'etichetta taglia al collo. Lavabile a 40°



## ST8420



**Active 140 maglia mesh girocollo manica lunga**  
100% Active-Dry Poliestere  
140 gr/m<sup>2</sup>  
Cuciture laterali - Manica Raglan  
Tessuto estendibile  
Cuciture di finissaggio flatlock  
Rinforzo del colletto a contrasto (CBY)  
Regular fit



WHI White    CSR Crimson red    BLO Black Opal    MAB Marina Blue

| S-XXL  | 24 Pz | 6 Pz                 |
|--------|-------|----------------------|
|        |       | <b>24+</b> <b>1+</b> |
| BIANCO |       | 16,28    18,60       |
| COLORE |       | 16,73    19,13       |



## ST8450



**Active 140 Polo mesh manica corta**  
100% Active-Dry Poliestere  
140 gr/m<sup>2</sup>  
Regular fit - Cuciture laterali  
Cuciture di finissaggio flatlock  
3 bottoni tono su tono  
Tessuto estendibile  
Collo a costina  
Rinforzo del colletto a contrasto (CBY)  
Piccola etichetta delle taglie sul collo



WHI White    CSR Crimson red    BLO Black Opal    MAB Marina Blue

| S-XXL  | 24 Pz | 6 Pz                 |
|--------|-------|----------------------|
|        |       | <b>24+</b> <b>1+</b> |
| BIANCO |       | 17,30    19,75       |
| COLORE |       | 18,38    21,00       |



## ST8440



**Active 140 mesh maglia girocollo senza manica**  
100% Active -Dry Poliestere  
140 gr/m<sup>2</sup>  
Cuciture laterali  
Tessuto estendibile  
Pannelli laterali  
Cuciture di finissaggio flatlock  
Scollo e giromanica bordati



WHI White    BLO Black Opal

| S-XXL  | 24 Pz | 6 Pz                 |
|--------|-------|----------------------|
|        |       | <b>24+</b> <b>1+</b> |
| BIANCO |       | 11,58    13,23       |
| COLORE |       | 12,60    14,40       |

SPORT



## TOP ST8330



### Sports Bra

90% Nylon - 10% Elastane  
300 gr/m<sup>2</sup>  
Materiale stretch. Senza cuciture,  
senza ferretto. Imbottitura a coppa  
rimovibile incrociato sulla schiena  
Solo Etichetta della taglia e  
di manutenzione nel collo  
Body: Lavabile a 40°



BLO  
Black Opal

|        |       |       |
|--------|-------|-------|
| S-XL   | 24 Pz | 12 Pz |
|        | 24+   | 1+    |
| COLORE | 22,58 | 25,80 |

## ST8990



### Seamless Tights donna

82% Nylon - 18% Elastane  
300 gr/m<sup>2</sup>  
Cuciture decorative  
in contrasto cromatico  
Cuciture di finissaggio flatlock  
all'interno delle gambe  
Etichetta della taglia e  
di manutenzione in vita



GRS  
Grey Steel

|        |       |       |
|--------|-------|-------|
| S-XL   | 24 Pz | 1 Pz  |
|        | 24+   | 1+    |
| COLORE | 24,08 | 27,50 |



## ST8600



### Cotton Touch maglia girocollo manica corta

100% Active-Dry poliestere Jersey  
Cotton Touch 160 gr/m<sup>2</sup>  
Cuciture laterali  
Disponibile il modello donna  
cod. ST8700 ordini a cartone  
Piccola etichetta della taglia sul collo  
Etichetta manutenzione nella cucitura  
laterale



BLO  
Black Opal



WHI  
White



COR  
Cyber Orange



CBY  
Cyber Yellow



CSR  
Crimson red

|        |       |       |
|--------|-------|-------|
| S-XXL  | 24 Pz | 6 Pz  |
|        | 24+   | 1+    |
| BIANCO | 11,58 | 13,23 |
| COLORE | 12,40 | 14,18 |



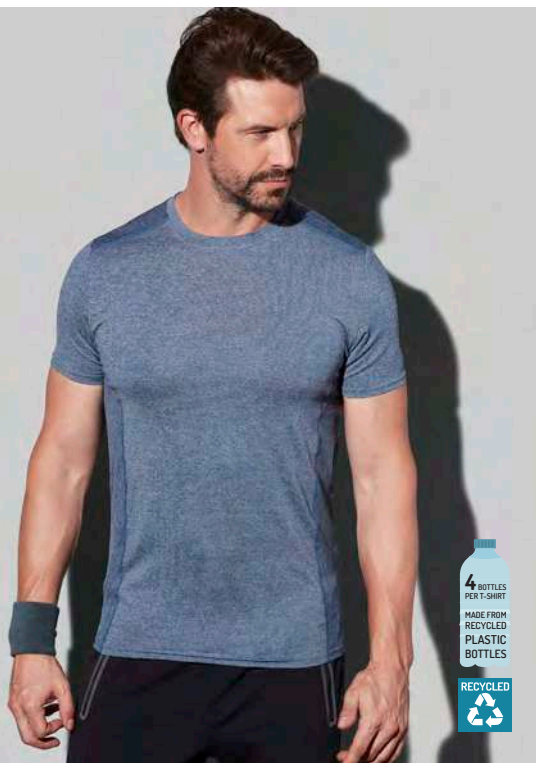

**ST8850**

Recycled Sports-T Race  
maglia girocollo manica corta

**ST8950**

Recycled Sports-T Race donna  
maglia girocollo manica corta

90% Poliestere ACTIVE-DRY® (50% riciclato) - 10% Elastane - 160 gr/m<sup>2</sup>

Ultra stretch con elementi in tessuto di colori misti

Tessuto funzionale eco-compatibile effetto mélange, cuciture di finissaggio flatlock, collo stretto dello stesso materiale

Nastro di rinforzo, fasce in contrasto ai lati e sulle spalle

Solo etichetta della taglia al collo

Etichetta di manutenzione asportabile nella cucitura laterale - Regular Fit - Lavabile a 40°C

**Prodotte con bottiglie di plastica riciclate (4 per t-shirt)**



GYH Grey Heather DMH Denim Heather

|        |       |       |
|--------|-------|-------|
| S-XXL  | 24 Pz | 6 Pz  |
|        | 24+   | 1+    |
| COLORE | 22,70 | 25,95 |



GYH Grey Heather DMH Denim Heather

|        |       |       |
|--------|-------|-------|
| S-XL   | 24 Pz | 6 Pz  |
|        | 24+   | 1+    |
| COLORE | 22,70 | 25,95 |

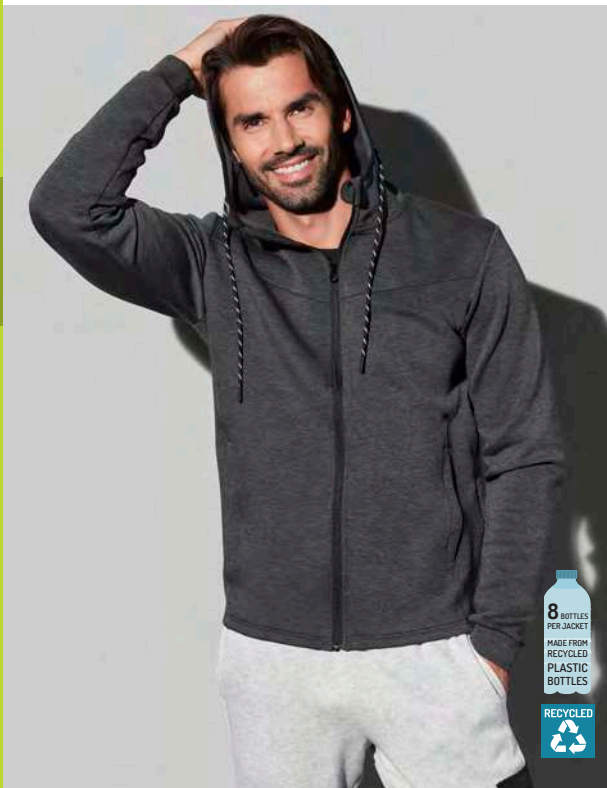

**ST5840**



Recycled Scuba felpa cappuccio zip lunga

**ST5940**



Recycled Scuba donna felpa cappuccio zip lunga

94% Poliestere (24% riciclato) - 6% Elastane - 300 gr/m<sup>2</sup>

Tessuto funzionale eco-compatibile con cappuccio tipo "sub" con bordatura elastica e cordoncino bicolore, occhielli in metallo per cordino (senza nichel) - 2 tasche laterali con cerniere nascoste - Lavabile a 40°C

Cerniera con chiusure lampo in metallo (senza nichel)

Cuciture di finissaggio flatlock, orlo nello stesso materiale, nastro di rinforzo - Regular Fit - Solo etichetta della taglia premium al collo  
Etichetta di manutenzione asportabile nella cucitura laterale - ANH: 81% Poliestere (28% riciclato) - 13% Viscosa - 6% Elastane

## Prodotte con bottiglie di plastica riciclate (8 per giacca)



BLO  
Black Opal



ANH  
Anthra Heather

|        |       |       |
|--------|-------|-------|
| S-XXL  | 10 Pz | 5 Pz  |
|        | 10+   | 1+    |
| COLORE | 77,25 | 88,30 |



BLO  
Black Opal



ANH  
Anthra Heather

|        |       |       |
|--------|-------|-------|
| S-XL   | 10 Pz | 5 Pz  |
|        | 10+   | 1+    |
| COLORE | 77,25 | 88,30 |

# FirsTee Sport



WPK142

## WOMAN WPK141



Firstee donna maglia sport  
girocollo manica corta

## MAN WPK140



Firstee maglia sport  
girocollo manica corta

100% Poliestere traspirante - 140 gr/m<sup>2</sup>  
Tessuto mesh - Manica raglan - Etichetta stampata



| XS-XL  | 50 Pz |      | 5 Pz |  |
|--------|-------|------|------|--|
|        | 50+   | 1+   |      |  |
| BIANCO | 5,85  | 7,03 |      |  |
| COLORE | 6,45  | 7,73 |      |  |
| FLUO   | 6,88  | 8,25 |      |  |

| S-XXL  | 50 Pz |      | 5 Pz |  |
|--------|-------|------|------|--|
|        | 50+   | 1+   |      |  |
| BIANCO | 7,33  | 8,43 |      |  |
| COLORE | 8,05  | 9,25 |      |  |
| FLUO   | 8,60  | 9,88 |      |  |



## WPKSE100



Maglia sport girocollo manica corta

100% Poliestere traspirante - 130 gr/m<sup>2</sup>  
Senza etichetta al collo - Cuciture laterali



| XXS-3XL | 100 Pz |      | 5 Pz |  |
|---------|--------|------|------|--|
|         | 100+   | 1+   |      |  |
| BIANCO  | 6,10   | 7,00 |      |  |
| COLORE  | 6,50   | 7,45 |      |  |
| FLUO    | 6,75   | 7,75 |      |  |



**WOMAN**  
**WPK144**



Firstop donna canottiera sport collo V

**MAN**  
**WPK143**



Firstop - canottiera sport

100% Poliestere traspirante - 140 gr/m<sup>2</sup>  
Tessuto mesh - Etichetta stampata - Bordino dello stesso tessuto sul collo e giromanica



| S-XL   | 50 Pz |      | 5 Pz |  |
|--------|-------|------|------|--|
|        | 50+   |      | 1+   |  |
| COLORE | 5,55  | 7,03 |      |  |
| FLUO   | 5,98  | 7,50 |      |  |

| S-XXL  | 50 Pz |      | 5 Pz |  |
|--------|-------|------|------|--|
|        | 50+   |      | 1+   |  |
| COLORE | 6,85  | 7,88 |      |  |
| FLUO   | 7,40  | 8,50 |      |  |



# FirsTee & Polo Sport



SPORT



## WPK100

Sport-Tee maglia sport contrast girocollo manica corta

100% Poliestere traspirante - 140 gr/m<sup>2</sup>  
Tessuto mesh - Etichetta stampata  
Fettuccia al collo in velluto - Cuciture laterali  
Inserto colore a contrasto sui fianchi



WH White/Titanium OR Orange/Light Grey LL Light Lime/White



BK Black/Titanium NY Navy/White AZ Azure/White

|        |       |       |
|--------|-------|-------|
| S-XXL  | 50 Pz | 5 Pz  |
|        | 50+   | 1+    |
| COLORE | 8,78  | 11,35 |



## WPK106

Sport donna polo contrast manica corta

100% Poliestere traspirante - 140 gr/m<sup>2</sup>  
Tessuto mesh - 3 bottoni in tinta  
Fettuccia al collo in velluto - Cuciture laterali  
Inserto colore a contrasto sui fianchi  
Righine a contrasto al collo e alla manica



WH White/Titanium LL Light Lime/White



BK Black/Titanium NY Navy/White

|        |       |       |
|--------|-------|-------|
| S-XL   | 25 Pz | 5 Pz  |
|        | 25+   | 1+    |
| COLORE | 13,23 | 16,35 |



## WPK105

Sport polo contrast manica corta

100% Poliestere traspirante - 140 gr/m<sup>2</sup>  
Tessuto mesh - 3 bottoni in tinta  
Fettuccia al collo in velluto - Cuciture laterali  
Inserto colore a contrasto sui fianchi  
Righine a contrasto al collo e alla manica



WH White/Titanium LL Light Lime/White



BK Black/Titanium NY Navy/White

|        |       |       |
|--------|-------|-------|
| S-XXL  | 25 Pz | 5 Pz  |
|        | 25+   | 1+    |
| COLORE | 15,73 | 18,10 |



## IT1041



Base Termica Maglia  
Manica Corta Unisex



11GR  
Dark Shadow/Greggio

| XS/S - M/L - XL/XXL | 60 Pz | 1 Pz  |
|---------------------|-------|-------|
|                     | 60+   | 1+    |
| XS/S-M/L-XL/XXL     | 16,33 | 17,45 |

85% Poliestere - 5% Poliammide -  
10% Elastane - 95 DEN  
Tessuto tecnico realizzato con  
tecnologia seamless, a struttura vanisè  
Studiato per essere il primo strato  
a contatto con la pelle

## IT1043



Base Termica Bermuda  
Unisex



11GR  
Dark Shadow/Greggio

| XS/S - M/L - XL/XXL | 60 Pz | 1 Pz  |
|---------------------|-------|-------|
|                     | 60+   | 1+    |
| XS/S-M/L-XL/XXL     | 16,33 | 17,45 |



## IT1040

Base Termica Maglia  
Giromanica Unisex

85% Poliestere - 5% Poliammide  
10% Elastane - 95 DEN  
Tessuto tecnico realizzato con  
tecnologia seamless, a struttura vanisè  
Studiato per essere il primo strato  
a contatto con la pelle



11GR  
Dark Shadow/Greggio

| XS/S - M/L - XL/XXL | 60 Pz | 1 Pz  |
|---------------------|-------|-------|
|                     | 60+   | 1+    |
| XS/S-M/L-XL/XXL     | 12,50 | 14,00 |

## ADULTO

### MAGLIA IT1042



Base Termica Maglia Mezzo  
Collo Manica Lunga Unisex



11GR  
Dark Shadow/Greggio



11BL  
Bianco

|                                      |       |       |
|--------------------------------------|-------|-------|
| XS/S - M/L - XL/XXL - 3XL 60 Pz 1 Pz |       |       |
|                                      | 60+   | 1+    |
| XS/S-M/L-XL/XXL-3XL                  | 23,58 | 25,20 |

85% Poliestere - 5%  
Poliammide - 10% Elastane  
- 95 DEN  
Tessuto tecnico realizzato  
con tecnologia seamless, a  
struttura vanisë  
Studiato per essere il primo  
strato a contatto con la pelle  
Imbustato singolarmente

### FUSON IT1044



Base Termica Fuson Unisex



11GR  
Dark Shadow/Greggio

|                     |       |       |
|---------------------|-------|-------|
| XS/S - M/L - XL/XXL | 60 Pz | 1 Pz  |
|                     | 60+   | 1+    |
| XS/S-M/L-XL/XXL     | 23,58 | 25,20 |

*Termoregolazione: la particolare struttura del tessuto in poliammide a contatto con la pelle, ed il poliestere esterno, garantiscono al corpo di rimanere asciutto e climatizzato in fase di attività fisica-sport/lavoro. Compressione: l'elasticità data dall' elastometro (interno al poliammide) e la struttura seamless aiutano i muscoli a mantenere la loro tonicità riducendo il senso di stanchezza.*

**Pandora Promozionali: Tel. 0521.1512602 | Whatsapp: +39 3395480500 | Preventivi personalizzati**

## BAMBINO

### MAGLIA IT0042



Base Termica Maglia Bambino  
girocollo manica lunga



11GR  
Dark Shadow/Greggio



11BL  
Bianco

|  |       |       |
|--|-------|-------|
| M - L - XL                                     | 60 Pz | 1 Pz  |
| M (7/8 anni) - L (9/10 anni) - XL (11/12 anni) |       |       |
|  | 60+   | 1+    |
| COLORE   | 19,95 | 21,33 |

85% Poliestere - 5%  
Poliammide - 10% Elastane  
- 95 DEN  
Tessuto tecnico realizzato  
con tecnologia seamless, a  
struttura vanisë  
Studiato per essere il primo  
strato a contatto con la pelle  
Imbustato singolarmente

### FUSON IT0050



Base Termica Fuson Bambino



11GR  
Dark Shadow/Greggio

|  |       |       |
|--|-------|-------|
| M - L - XL                                     | 60 Pz | 1 Pz  |
| M (7/8 anni) - L (9/10 anni) - XL (11/12 anni) |       |       |
|  | 60+   | 1+    |
| COLORE   | 19,95 | 21,33 |

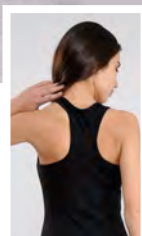
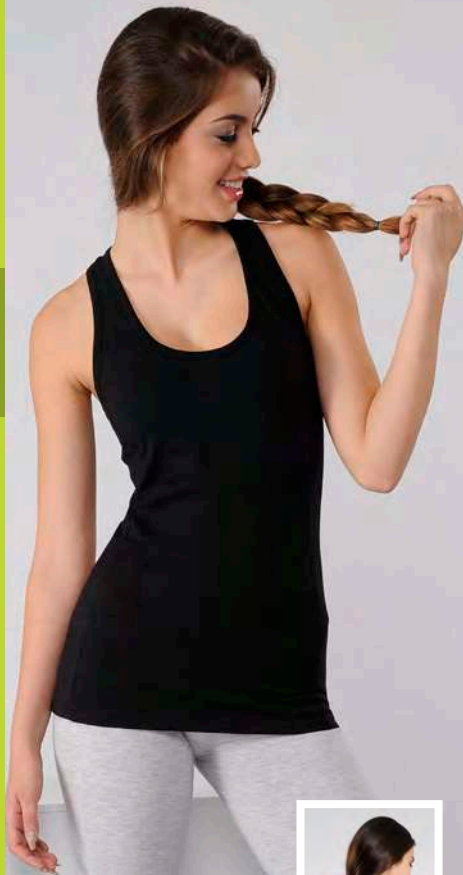
**IT1010**

**Canottiera fit donna  
racerback**

90% Cotone ring spun - 10% Elastane  
colori Fluo : 90% Poliestere 10% Elastane  
170 gr/m<sup>2</sup>

Tessuto Bielastico  
Tessuto elasticizzato per un fit contenitivo  
Cuciture piatte ed ergonomiche  
ideali per l'attività fisica



05 Grigio Melange    12 Nero    VF Verde Fluo    YF Giallo Fluo    OF Arancio Fluo

| XS-L   | 36 Pz | 12 Pz         |
|--------|-------|---------------|
|        |       | <b>24+ 1+</b> |
| COLORE | 13,05 | 15,00         |
| FLUO   | 14,50 | 16,68         |

**Cuciture performance  
4 aghi**

**IT1015T**

**Panta Joga donna**

90% Cotone ring spun - 10% Elastane  
220 gr/m<sup>2</sup>  
Fondo largo - Taschino interno  
Unica cucitura 4 aghi interna sulle gambe  
Ampia fascia in vita con cucitura a v  
per una vestibilità avvolgente



12YF  
Nero/Giallo Fluo



12  
Nero



1205  
Nero/Grigio Melange

| S-L    | 24 Pz | 6 Pz          |
|--------|-------|---------------|
|        |       | <b>24+ 1+</b> |
| COLORE | 24,08 | 26,95         |

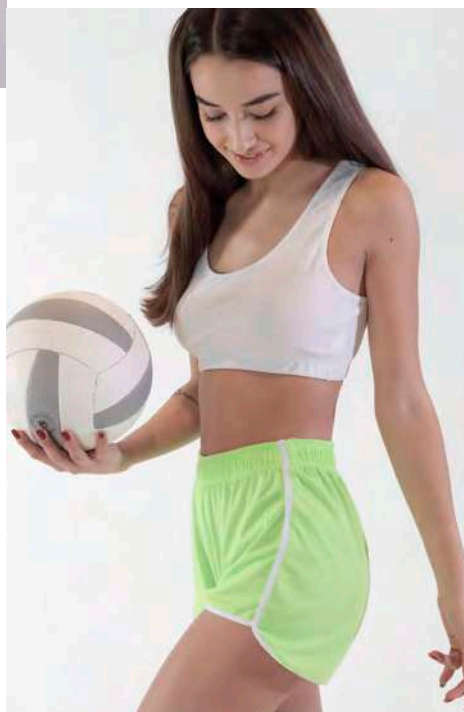
**IT1009T**

**Short fit donna**

Short sport donna  
90% Cotone ring spun 10 %  
Elastane  
Colori Fluo: 90% Poliestere  
10% Elastane - 185 gr/m<sup>2</sup>  
Coulisse e cordoncino in vita



1205  
Nero/Grigio  
Melange



VF99  
Verde Fluo/  
Bianco



OF99  
Arancio Fluo/  
Bianco



YF99  
Giallo Fluo/  
Bianco

| S-L    | 24 Pz | 6 Pz          |
|--------|-------|---------------|
|        |       | <b>24+ 1+</b> |
| COLORE | 16,88 | 20,15         |
| FLUO   | 18,45 | 20,65         |





## FELPA

**IT1018**



**Felpa fit french terry cappuccio zip lunga**

95% Cotone ring spun - 5% Elastane - 250 gr/m<sup>2</sup>  
Tessuto elasticizzato ideale per l'attività fisica  
Polsino con occhiello per il pollice  
per una copertura ideale  
Zip rovesciata colore a contrasto  
Tasche interne



1205  
Nero  
Grigio



12YF  
Nero  
Giallo Fluo



MVRBS  
Mimetico Sabbia  
Verde Militare



## BERMUDA

**IT1008C**



**Bermuda uomo**

90% Cotone ring spun - 10% Elastane  
185 gr/m<sup>2</sup>  
Tessuto Bielastico  
Ideale per l'attività fisica  
Bordi colore a contrasto  
Tasche laterali  
Coulisse e cordoncino in vita



1205  
Nero  
Grigio



12YF  
Nero  
Giallo Fluo



**IT1016**



**Felpa fit donna french terry  
cappuccio zip lunga**

95% Cotone ring spun - 5% Elastane - 250 gr/m<sup>2</sup>  
Tessuto elasticizzato ideale per l'attività fisica  
Polsino con occhiello per il pollice  
per una copertura ideale  
Zip rovesciata colore a contrasto  
Tasche interne



1205  
Nero  
Grigio



12YF  
Nero  
Giallo Fluo



MVRBS  
Mimetico Sabbia  
Verde Militare

| S-XXL    | 24 Pz | 6 Pz  |       |
|----------|-------|-------|-------|
|          |       | 24+   | 1+    |
| COLORE   |       | 33,13 | 39,60 |
| MIMETICO |       | 36,25 | 40,60 |

| S-XXL  | 24 Pz | 6 Pz  |       |
|--------|-------|-------|-------|
|        |       | 24+   | 1+    |
| COLORE |       | 23,45 | 26,25 |

| S-XL     | 24 Pz | 6 Pz  |       |
|----------|-------|-------|-------|
|          |       | 24+   | 1+    |
| COLORE   |       | 31,88 | 38,20 |
| MIMETICO |       | 35,00 | 39,20 |



TOP

IT1076



Top Sport

90% Poliestere - 10% Elastane

240 gr/m<sup>2</sup>

Race Back - Bordo con elastico



12  
Nero



99  
Bianco

|        |       |       |
|--------|-------|-------|
| S-L    | 24 Pz | 6 Pz  |
|        | 24+   | 1+    |
| COLORE | 19,23 | 22,10 |



LEGGING

IT1070



Legging ciclista corto sport

90% Poliestere - 10% Elastane

240 gr/m<sup>2</sup>

Fascia in vita con cucitura

orizzontale

a V per una vestibilità avvolgente

Unica cucitura interna sulle

gambe

Cuciture 4 aghi - Colore bianco

adatto

per la stampa sublimatica



12  
Nero



99  
Bianco

|        |       |       |
|--------|-------|-------|
| S-L    | 24 Pz | 6 Pz  |
|        | 24+   | 1+    |
| COLORE | 21,40 | 24,60 |

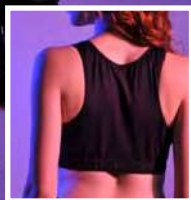

# POLIESTERE ELASTANE

VESTI  
MADE IN ITALY



TOP

IT1077



Top Bra sport

90% Poliestere - 10% Elastane  
240 gr/m<sup>2</sup>  
Spalline incrociate  
Rinforzo sul petto in tessuto mesh  
Bordo con elastico



12  
Nero



99  
Bianco

| S-L    | 24 Pz | 6 Pz  |
|--------|-------|-------|
|        | 24+   | 1+    |
| COLORE | 21,58 | 24,15 |



LEGGING

IT1071



Legging 3/4 Sport

90% Poliestere - 10% Elastane  
240 gr/m<sup>2</sup>  
Fascia in vita con cucitura orizzontale  
a V per una vestibilità avvolgente  
Unica cucitura interna sulle gambe  
Cuciture 4 aghi - Colore bianco  
adatto per la stampa sublimatica



12  
Nero



99  
Bianco

| S-L    | 24 Pz | 6 Pz  |
|--------|-------|-------|
|        | 24+   | 1+    |
| COLORE | 22,85 | 26,28 |



CANOTTIERA

IT1078



Canottiera sport

90% Poliestere - 10% Elastane - 240 gr/m<sup>2</sup>  
Fianchetti in tessuto mesh in contrasto  
Colore bianco adatto per la stampa  
sublimatica



1299  
Nero/Bianco



9912  
Bianco/Nero

| S-L    | 24 Pz | 6 Pz  |
|--------|-------|-------|
|        | 24+   | 1+    |
| COLORE | 16,25 | 18,20 |



LEGGING

IT1072



Legging sport

90% Poliestere - 10% Elastane  
240 gr/m<sup>2</sup>  
Fascia in vita con cucitura orizzontale  
a V per una vestibilità avvolgente  
Unica cucitura interna sulle gambe  
Cuciture 4 aghi  
Colore bianco adatto per la stampa  
sublimatica  
Colori: Bianco e Nero tinta unita  
Bicolori: fasce in contrasto lungo  
la gamba



12  
Nero



99  
Bianco



1299  
Nero/Bianco



12YF  
Nero/Giallo fluo

| S-L      | 24 Pz | 6 Pz  |
|----------|-------|-------|
|          | 24+   | 1+    |
| COLORE   | 23,58 | 27,10 |
| BICOLORE | 32,28 | 37,10 |

SPORT



**NEW**  
**IT634T**



**Leggings donna corti ciclista**

90% Cotone ring spun - 10%  
Elastane  
185 gr/m<sup>2</sup>  
Fascia alta in vita



12 Nero    05 Grigio Melange    NY Blu Navy

|        |       |       |
|--------|-------|-------|
| S-L    | 24 Pz | 6 Pz  |
|        | 24+   | 1+    |
| COLORE | 11,60 | 13,35 |

**IT633N**



**Leggings donna corti corsaro**

90% Cotone ring spun  
10% Elastane  
185 gr/m<sup>2</sup>  
Fascia alta in vita



12 Nero    05 Grigio Melange    NY Blu Navy

|        |       |       |
|--------|-------|-------|
| S-L    | 24 Pz | 12 Pz |
|        | 24+   | 1+    |
| COLORE | 13,43 | 15,43 |





IT063N



IT070

100% Cotone

SPORT

## IT631N



### Leggings lunghi donna

90% Cotone ring spun  
10% Elastane  
185 gr/m<sup>2</sup>  
Fascia alta in vita



12  
Nero



05  
Grigio Melange



NY  
Blu Navy



98  
Bianco Panna

|        |       |       |
|--------|-------|-------|
| S-L    | 24 Pz | 12 Pz |
|        | 24+   | 1+    |
| COLORE | 14,15 | 16,25 |

## UNISEX



## IT1007



### Timmy pantalone unisex urban fit in jersey

100% Cotone ring spun  
170 gr/m<sup>2</sup>  
Tasche laterali - Elastico e coulisse in vita  
Fondo in costina



12  
Nero



05  
Grigio Melange



NY  
Blu Navy

|        |       |        |
|--------|-------|--------|
| XS-XXL | 24 Pz | 12 Pz  |
|        |       | 24+ 1+ |
| COLORE | 24,65 | 28,35  |



**NEW**

**W995**



**Bermuda in felpa leggera  
French Terry**

80% cotone - 20% poliestere - 190 gr/m<sup>2</sup>  
Tasche laterali e tasca posteriore  
Cordoncino ed elastico alla vita  
Senza etichetta marchio, ma solo  
etichetta taglia, dati e composizione



BK Black    DY Dark Navy    GY Grey Heather    RB Royal Blue

|  |       |       |
|--|-------|-------|
| 3XS-XXL                                      | 50 Pz | 3 Pz  |
| 3XS (5/6 anni)-XXS (7/8 anni)-XS (9/10 anni) |       |       |
|  | 50+   | 1+    |
| COLORE                                       | 11,60 | 13,35 |



**Short Move**



**CTM202**



**Short Move pantaloncino**

100% cotone Ring Spun  
185 gr/m<sup>2</sup>  
2 tasche laterali ed una sul retro  
Elastico in vita  
Lunghezza al ginocchio  
Colore Sport Grey: 15% viscosa



620 Sport Grey    670 Dark Grey    002 Black    003 Navy

|        |       |       |
|--------|-------|-------|
| M-XXL  | 50 Pz | 10 Pz |
|        | 50+   | 1+    |
| COLORE | 18,85 | 21,10 |

**EM69**

**Pantaloncino tecnico in Microfibra**

100% Poliestere tecnico  
125 gr/m<sup>2</sup>  
Insero interno elasticizzato:  
90% poliestere 10% Elastan in colore  
a contrasto 2 tasche laterali  
Coulisse e cordoncino in vita



MT1/MT4 Nero/Insero Grigio antracite    MT4/MT1 Grigio Antracite/Insero nero

|        |       |       |
|--------|-------|-------|
| S-XXL  | 50 Pz | 1 Pz  |
|        | 50+   | 1+    |
| COLORE | 17,05 | 18,23 |

**BOXER  
mare**

**Sport Short  
100% Poliestere**

**Pantacostume  
Tactel®**



**W990**

**West Coast Boxer Mare**  
100% Poliestere microfibra - 130 gr/m<sup>2</sup>  
2 tasche laterali - Slip interno  
Poliestere Mesh  
Tasca posteriore con automatico



**WPK110**

**Sport Short**  
100% Poliestere microfibra  
130 gr/m<sup>2</sup>  
2 tasche laterali con chiusura in velcro  
Slip interno Poliestere Mesh



**IT1090** **Tactel®**

**Pantacostume Waterland in Tactel®**  
100% Nylon poliammide  
Colore Bianco 100% poliestere per  
sublimazione - 105 gr/m<sup>2</sup>  
2 tasche laterali 1 posteriore - Elastico alla  
vita - Tactel® Ideale come pantaloncino o  
come costume grazie all'asciugatura rapida.



|  |       |       |
|--|-------|-------|
| XXS-XXL  | 24 Pz | 6 Pz  |
| Taglia Bambino:                                |       |       |
| XXS 10/11 anni - XS 12/13 anni solo nei colori | 25+   | 1+    |
| COLORE   | 22,30 | 25,65 |

|        |       |       |
|--------|-------|-------|
| S-XXL  | 25 Pz | 5 Pz  |
|        | 25+   | 1+    |
| COLORE | 28,98 | 33,30 |

|         |       |       |
|---------|-------|-------|
| XXS-XXL | 12 Pz | 1 Pz  |
|         | 12+   | 1+    |
| COLORE  | 33,75 | 37,80 |

La taglia XXS è adatta anche a bambini di età 9/11 anni





FRUIT OF THE LOOM

**F67012**



**Classic Slip pacco da 3**

100% Cotone  
 145 gr/m<sup>2</sup> bianco  
 150 gr/m<sup>2</sup> colorato  
 Etichetta frontale logata in tessuto  
 Colore TE:  
 3 pezzi di gradazione diversa di blu  
 Colore SQ:  
 3 pezzi di cui uno bianco  
 uno grigio e uno a righe



36 Nero



30 Bianco



TE Blues



SQ Black Stripe

|                 |             |           |
|-----------------|-------------|-----------|
| S-XXL           | 40Pc        | 1Pc       |
| 40 Pc= (120 Pz) | 1Pc= (3 Pz) |           |
|                 | <b>40+</b>  | <b>1+</b> |
| COLORE          | 19,18       | 22,05     |



FRUIT OF THE LOOM

**F67026**



**Classic Boxer pacco da 2**

95% Cotone 5% Elastan  
 150 gr/m<sup>2</sup> bianco  
 155 gr/m<sup>2</sup> colorato  
 Logo in vita tono su tono in rilievo  
 Modello classico  
 con gamba più lunga



36 Nero



30 Bianco



L2 Grigio chiaro M.



AZ Blu Notte

|                |             |           |
|----------------|-------------|-----------|
| S-XXL          | 40Pc        | 1Pc       |
| 40 Pc= (80 Pz) | 1Pc= (2 Pz) |           |
|                | <b>40+</b>  | <b>1+</b> |
| COLORE         | 23,00       | 26,45     |

SPORT

SLIP

BOXER

UNDERWEAR



FRUIT OF THE LOOM

**F67018**



**Classic Sport slip pacco da 2**

95% Cotone 5% Elastan  
 150 gr/m<sup>2</sup> bianco  
 155 gr/m<sup>2</sup> colorato  
 Taglio alto alla gamba  
 Logo in vita tono su tono in rilievo



L2

Grigio chiaro melange



36

Nero



AZ

Blu Notte



30

Bianco

|                |             |           |
|----------------|-------------|-----------|
| S-XXL          | 40Pc        | 1Pc       |
| 40 Pc= (80 Pz) | 1Pc= (2 Pz) |           |
|                | <b>40+</b>  | <b>1+</b> |
| COLORE         | 17,00       | 19,55     |

SLIP



FRUIT OF THE LOOM

**F67020**



**Classic Shorts pacco da 2**

95% Cotone 5% Elastan  
 150 gr/m<sup>2</sup> bianco  
 155 gr/m<sup>2</sup> colorato  
 Logo in vita tono su tono in rilievo



36

Nero



30

Bianco



L2

Grigio chiaro M.



AZ

Blu Notte

|                |             |           |
|----------------|-------------|-----------|
| S-XXL          | 40Pc        | 1Pc       |
| 40 Pc= (80 Pz) | 1Pc= (2 Pz) |           |
|                | <b>40+</b>  | <b>1+</b> |
| COLORE         | 20,78       | 23,90     |

SHORTS





VESTI  
MADE IN ITALY

## CALZA BASKET

## CALZA PER SUBLIMAZIONE

WORK GEAR SOCKS



ADATTO ALLA  
SUBLIMAZIONE

SPORT

UNDERWEAR



### F67608

Fruit work gear socks pacco da 3

72% Cotone 23% Poliammide  
4% Poliestere 1% Elastane  
Suolette imbottite per un massimo livello  
di comfort e protezione  
Alta percentuale di fibre naturali  
Ideale per uso lavorativo e tempo libero



M9  
Grigio Melange Scuro



36  
Nero

### IT1063

Calza basket

75% Cotone - 23% Poliammide  
2% Elastane  
Su richiesta può essere fornito  
il prodotto personalizzato  
Imbusto singolo



1899  
Blu/Bianco



0530  
Grigio/Giallo Fluo



9918  
Bianco/Blu



9912  
Bianco/Nero



9927  
Bianco/Royal



9928  
Bianco/Rosso



### IT1061

Calza per sublimazione

80% Poliestere Coolmax  
18% Poliammide 2% Elastane  
Prodotto ottimale per la stampa in  
sublimazione  
Su richiesta può essere fornito il  
prodotto già personalizzato



99  
Bianco

|                       |             |       |
|-----------------------|-------------|-------|
| M (39/42) - L (43-46) |             |       |
| 45 Pc=(135 Pz)        | 1Pc= 3 Paia |       |
|                       | 45+         | 1+    |
| COLORE                | 20,25       | 23,30 |

|                       |      |      |
|-----------------------|------|------|
| 35/38 - 39/42 - 43/46 | 40Pc | 1Pc  |
|                       | 40+  | 1+   |
| BIANCO                | 4,90 | 5,23 |
| FLUO                  | 5,10 | 5,48 |

|                       |      |      |
|-----------------------|------|------|
| 35/38 - 39/42 - 43/46 | 40Pc | 1Pc  |
|                       | 40+  | 1+   |
| COLORE                | 6,38 | 6,83 |



## IT1060



### Calza Running Base

98% Poliammide - 2% Elastane  
Costina a maglia morbida  
Soletta in spugna - Dorso in maglia liscia  
Tallone e punta rinforzati  
in colore grigio su tutte le varianti  
Questo articolo viene proposto per le forniture  
di prodotto personalizzato,  
con una quantità minima di 300 pz

## IT1060P

### Calza Running Base personalizzata



300  
Giallo Fluo



305  
Verde Fluo



304  
Arancio Fluo



306  
Fuxia Fluo

## IT1062



### Calza Performance Running

62% Microfibra - 36% Poliammide  
2% Elastane  
Costina a maglia morbida  
Tallone e punta rinforzati  
Fondo in Microfibra



E4  
Antracite/Rosso



E1  
Bianco/Grigio Medio



300  
Giallo Fluo/Grigio Medio

**IT1060P**  
Quantità Minima  
300Pz

PREZZO SU RICHIESTA

35-38 / 39-42 / 43-46 40Pz 1Paio  
IT1060 BASE

|        | 40+  | 1+   |
|--------|------|------|
| COLORE | 5,45 | 5,83 |

|        | 40Pz | 1Paio |
|--------|------|-------|
|        | 40+  | 1+    |
| COLORE | 5,83 | 5,88  |
| FLUO   | 6,20 | 6,63  |

# CONFORT & PROTEZIONE

## PLUS WORK



## TREKKING



## PERFORMANCE CROSS TRAINING



### IT1068



#### Calza Plus Work

40% Cotone - 30% Poliammide - 12% Cordura  
8% Polipropilene - 8% Acrilico - 2% Elastane  
Costina a maglia morbida  
Rinforzo tacco e punta in cordura  
Multi protezioni in Polipropilene



611  
Nero/Grigio/Giallo



338  
Blu Notte/Grigio/Azzurro

### IT1066



#### Calza Plus Trekking

49% Skinlife - 19% Coolmax - 18% Poliammide  
8% Poliestere Ceramicato - 4% Polipropilene 2% Elastane  
Costina a maglia morbida - Protezione dorso in Poliammide  
Doppio rinforzo tallone e punta in Ceramica  
Multi protezioni ergonomiche in Coolmax



E4  
Antracite/Rosso/Nero



8221  
Oliva/Grigio/Nero



### IT1064

#### Calza Performance Cross training

38% Microfibra - 35% Polipropilene  
22% Poliammide - 5% Elastane  
Costina a maglia morbida  
Fondo in Microfibra  
Tallone, soletta e punta rinforzati in Polipropilene  
Protezione dorso piede in maglia traforata per una migliore traspirabilità - Protezione Tibiale



5263  
Grigio Cross/Bianco



E3  
Nero/Grigio

| 35/38 - 39/42 - 43/46 | 40Pz  | 1Paio |
|-----------------------|-------|-------|
|                       | 40+   | 1+    |
| COLORE                | 10,48 | 11,20 |

| 35/38 - 39/42 - 43/46 | 40Pz | 1Paio |
|-----------------------|------|-------|
|                       | 40+  | 1+    |
| COLORE                | 8,15 | 8,73  |

| 35/38 - 39/42 - 43/46 | 40Pz | 1Paio |
|-----------------------|------|-------|
|                       | 40+  | 1+    |
| COLORE                | 9,45 | 10,58 |

## TELO 30X60



### TW33060

30x60  
Telo in spugna puro cotone  
100% Cotone - 340 gr/m<sup>2</sup>  
Formato cm 30x60  
Superficie liscia altezza  
cm 6  
su un solo lato per  
la personalizzazione

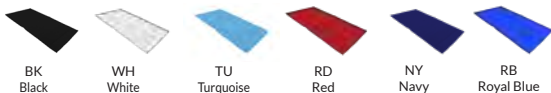

|        |       |       |
|--------|-------|-------|
| UNICA  | 72 Pz | 12 Pz |
|        | 72+   | 1+    |
| COLORE | 2,43  | 2,80  |

## PANCA TELO 30X105



### TW23010

Panca 30x105  
Telo in spugna  
puro cotone  
100% Cotone -  
340 gr/m<sup>2</sup>  
Formato cm  
30x105  
Superficie liscia  
cm 10 su un  
solo lato  
per la  
personalizzazione



|        |       |       |
|--------|-------|-------|
| UNICA  | 60 Pz | 12 Pz |
|        | 60+   | 1+    |
| COLORE | 3,70  | 4,25  |

## TELO MARE 90X180



**NEW**

### TW90180

Telo mare in spugna puro  
cotone 90x180  
100% Cotone - 340 gr/m<sup>2</sup>  
Formato cm 90x180  
Superficie liscia cm 12  
su un solo lato per  
la personalizzazione

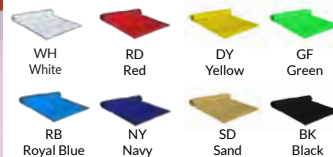

|        |       |       |
|--------|-------|-------|
| UNICA  | 12 Pz | 3 Pz  |
|        | 12+   | 1+    |
| COLORE | 18,43 | 21,18 |



# FORMATI DIFFERENTI PER OGNI NECESSITA'

## TELO PALESTRA 40X90



### TW34090



Telo palestra in spugna puro cotone 40x90

100% Cotone pettinato - 340 gr/m<sup>2</sup>

Formato cm 40x90

Superficie liscia altezza cm. 10 su un solo lato per la personalizzazione



|        |       |        |
|--------|-------|--------|
| UNICA  | 60 Pz | 12 Pz  |
|        |       | 60+ 1+ |
| COLORE | 4,33  | 4,95   |

**NEW**

### TW80150



Telo mare in spugna puro cotone 80x150

100% Cotone - 340 gr/m<sup>2</sup>

Formato cm 80x150

Superficie liscia altezza cm 12

su un solo lato per la personalizzazione

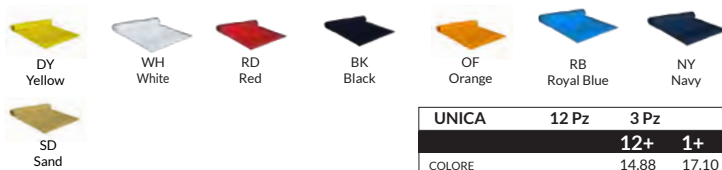

|        |       |        |
|--------|-------|--------|
| UNICA  | 12 Pz | 3 Pz   |
|        |       | 12+ 1+ |
| COLORE | 14,88 | 17,10  |

## TELO MARE 80X150



SPORT

TOWEL

## GYM UNISEX CON CAPPUCCIO



## DRY PONCHO CON CAPPUCCIO



### TW31000

Gym unisex accappatoio in spugna con cappuccio

100% Cotone - 350 gr/m<sup>2</sup>  
2 tasche frontali



WH  
White



LN  
Light Navy

| UNICA (L-XL) | 12 Pz | 1 Pz  |
|--------------|-------|-------|
|              | 12+   | 1+    |
| COLORE       | 49,20 | 55,10 |

### TW90000

Dry Poncho in Microspugna con cappuccio

**Bianco:** 80% Poliestere 20% Poliammide - 350 gr/m<sup>2</sup>  
Adatto per la stampa in Sublimazione  
**Colorati:** 100% Poliammide 350 gr/m<sup>2</sup>  
Ideale per consentire il cambio indumenti all'aperto



BI  
Bianco



NY  
Navy



NE  
Nero



RO  
Rosso



RY  
Royal Scuro

|        | Kid - Junior - Senior | 20 Pz | 1 Pz  |
|--------|-----------------------|-------|-------|
|        |                       | 20+   | 1+    |
| COLORE | KID                   | 23,93 | 25,58 |
| COLORE | JUNIOR                | 29,50 | 31,55 |
| COLORE | SENIOR                | 38,43 | 41,08 |

**HEAVY**  
100% COTONE



**DRY**



**LIGHT**



## TW32000

Heavy accappatoio in spugna con cappuccio  
100% cotone 400 gr/m<sup>2</sup>  
2 tasche frontali



WH  
White



NY  
Navy

## TW85000

Dry accappatoio in microspugna con cappuccio  
80% Poliestere 20% poliammide  
(Ottimale per la sublimazione) - 350 gr/m<sup>2</sup>  
Tessuto ad asciugatura rapida



BI  
Bianco



AF  
Arancio Fluo



GL  
Giallo Fluo



NY  
Navy



NE  
Nero



RY  
Royal Scuro



VM  
Verde Militare



RO  
Rosso

## TW80000

Light accappatoio in microfibra con cappuccio  
80% Poliestere 20% Poliammide - 170 gr/m<sup>2</sup>



BI  
Bianco



AR  
Arancione



AZ  
Azzurro



BL  
Blu Navy



FU  
Fucsia



GI  
Giallo



GR  
Grigio Chiaro



NE  
Nero



RO  
Rosso



RY  
Royal Scuro



VE  
Verde Mela

| M-XXL  | 20 Pz      | 1 Pz      |
|--------|------------|-----------|
|        | <b>20+</b> | <b>1+</b> |
| BIANCO | 39,00      | 40,30     |
| NAVY   | 39,15      | 41,85     |

| 4XS (6-7 anni) | 3XS (8-9 anni) | XXS (10-11 anni) |       |
|----------------|----------------|------------------|-------|
| 4XS-XXL        | 14 Pz          | 1 Pz             |       |
|                | <b>14+</b>     | <b>1+</b>        |       |
| COLORI         | 4XS-XXL        | 43,13            | 44,58 |
| FLUO           | 4XS-XXL        | 42,43            | 45,35 |

| 4XS (6-7 anni) | 3XS (8-9 anni) | XXS (10-11 anni) |       |
|----------------|----------------|------------------|-------|
| 4XS-XXL        | 20 Pz          | 1 Pz             |       |
|                | <b>20+</b>     | <b>1+</b>        |       |
| COLORI         | 4XS-XXL        | 35,90            | 38,38 |



**DRY**  
90X160

## TW859016



**Dry telo in microspugna 90X160**

Colorati 100% Poliammide  
Bianco 80% Poliestere 20% poliammide  
(Ottimale per la sublimazione)  
350 gr/m<sup>2</sup> - Misura 90X160  
Tessuto ad asciugatura rapida

| UNICA  | 24 Pz | 6 Pz  |
|--------|-------|-------|
|        | 24+   | 1+    |
| COLORE | 15,58 | 17,90 |
| FLUO   | 15,95 | 18,35 |

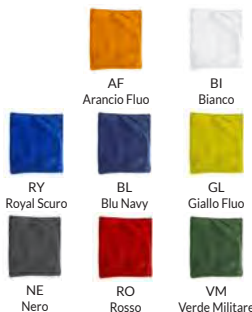

**MICROFIBRA**  
80X178



## TW808017

**Light telo in microfibra - 80X178**

Colorati: 100% poliammide  
Bianco: 80% poliestere - 20% poliammide  
170 gr/m<sup>2</sup> - Misura 80X178  
Ideale per la stampa sublimatica su  
bianco o colori chiari  
Produzione Italiana  
Su richiesta è possibile produrre misure  
diverse

| UNICA  | 40 Pz | 10 Pz |
|--------|-------|-------|
|        | 40+   | 1+    |
| COLORE | 14,50 | 16,68 |

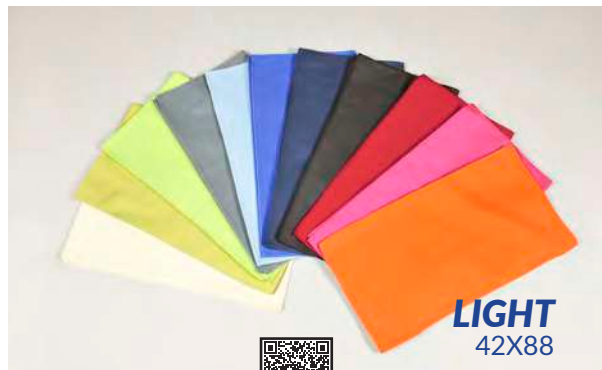

**LIGHT**  
42X88

## TW804288



**Light telo in microfibra 42x88**

80% Poliestere 20% Poliammide - 170 gr/m<sup>2</sup>  
Ideale per la stampa sublimatica su bianco o colori chiari -  
Produzione Italiana  
Su richiesta è possibile produrre misure diverse

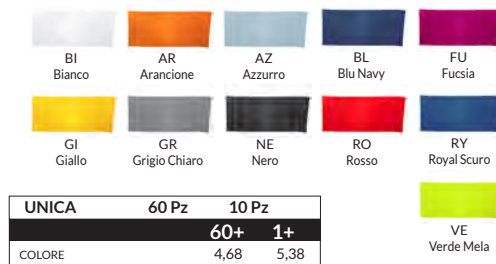

| UNICA  | 60 Pz | 10 Pz |
|--------|-------|-------|
|        | 60+   | 1+    |
| COLORE | 4,68  | 5,38  |



## SUEDE TELO 75X130

## WPK862



**Suede Telo in microfibra  
75x130**

85 % Poliestere 15%  
Poliammide  
Ultra sottile ed assorbente  
200 gr  
Asciugatura rapida  
Formato cm 75X130



| UNICA  | 120 Pz | 5 Pz  |
|--------|--------|-------|
|        | 120+   | 1+    |
| COLORE | 11,53  | 13,25 |





# FELPE

## I TESSUTI DELLE FELPE

### FRENCH TERRY

La felpa French Terry è un tessuto in felpa che in fase di finissaggio **non ha ricevuto il processo di garzatura**. Ciò fa sì che i fili non vengano sollevati e rimanga intatta l'alta proprietà traspirante del tessuto. Questa tipologia di prodotto è **ideale per le stagioni Primavera ed Estate**, per ambienti quali scuole, palestre, centri Fitness e particolarmente indicato per le attività di movimento.

I tessuti differiscono dalla composizione del tessuto, dal peso e dai dettagli.

### CLASSICO

La felpa classica o **felpa invernale** grazie ad un processo in fase di finissaggio chiamato Garzatura aumenta le proprie caratteristiche di isolamento termico.

La garzatura è un'operazione che fa parte del processo di finissaggio dei tessuti: consiste nel sollevare le fibre dei fili di un tessuto, per renderlo **morbido e soffice**.

Cambia la mano conferendo un aspetto peloso e vellutato alla superficie, nasconde l'intreccio della trama e dell'ordito e, aumentando la quantità di aria trattenuta, aumenta le proprietà di isolamento termico del tessuto.

### STRETCH

Con l'aggiunta di elastane si ottiene il tessuto stretch. **L'Elastane conferisce ai capi una vestibilità morbida** che si adatta più facilmente a chi li indossa. Anche questo tessuto può essere French Terry o Garzato.

# Heavy Blend



### GL18000



**Heavy Blend™ felpa girocollo**

50% Cotone - 50% Poliestere  
 260 gr/m<sup>2</sup> bianco  
 270 gr/m<sup>2</sup> colorato  
 Costina 1/1 athletic con spandex

|                        |         |            |
|------------------------|---------|------------|
| S-3XL                  | 36 Pz   | 6 Pz       |
| 4XL-5XL                | 12 Pz   | 6 Pz       |
| 3XL-4XL-5XL nei colori |         | 👉          |
|                        |         | <b>36+</b> |
|                        |         | <b>1+</b>  |
| BIANCO                 | S-XXL   | 18,03      |
| COLORE                 | S-XXL   | 19,28      |
| BIANCO                 | 3XL-5XL | 23,65      |
| COLORE                 | 3XL-5XL | 24,10      |
|                        |         | 22,30      |
|                        |         | 24,10      |
|                        |         | 29,33      |
|                        |         | 30,13      |



GL18000B



# Heavy Blend



## GL18500

Heavy Blend™ felpa cappuccio

- 50% Cotone - 50% Poliestere
- 260 gr/m<sup>2</sup> bianco
- 270 gr/m<sup>2</sup> colorato
- Cappuccio doppio con cordoncino
- Tasca a marsupio
- Costina 1/1 athletic con spandex

|                        |       |       |
|------------------------|-------|-------|
| S-3XL                  | 24 Pz | 6 Pz  |
| 4XL-5XL                | 12 Pz | 6 Pz  |
| 3XL-4XL-5XL nei colori | +     |       |
|                        | 24+   | 1+    |
| COLORE S-XXL           | 27,00 | 33,75 |
| COLORE 3XL-5XL         | 33,75 | 42,20 |



# GILDAN®

NEW

## GLSF000



Softstyle Midweight felpa girocollo



SOFTSTYLE®



|                  |             |                    |                |
|------------------|-------------|--------------------|----------------|
| 36 Black         | 42 Charcoal | 106 Military Green | 295 Sport Grey |
| 108 Dark Heather | 32 Navy     | 30 White           | 38 Sand        |
| 09 Stone Blue    | 41G Paragon |                    |                |

|                |            |           |
|----------------|------------|-----------|
| S-3XL          | 36 Pz      | 6 Pz      |
| 4XL            | 12 Pz      | 6 Pz      |
|                | <b>36+</b> | <b>1+</b> |
| COLORE S-XXL   | 20,30      | 25,38     |
| COLORE 3XL-4XL | 25,38      | 31,73     |

80% Cotone Ring Spun - 20% Poliestere Filato 20/1 - 285 gr/m<sup>2</sup>  
Interno soffice e morbido, esterno 100% cotone ideale per la stampa DTG

Giromanica scesa per un look moderno

Costina e bordo in costina 1X1 con Spandex per una maggiore elasticità e resistenza -  
Struttura tubolare vestibilità Classica

Dark Heather: 50% Poliestere - Sport Grey: 25% Poliestere

# Heavy Blend



## GL18600



Heavy Blend™  
felpa cappuccio zip lunga

50% Cotone - 50% Poliestere - 260 gr/m<sup>2</sup>  
bianco 270 gr/m<sup>2</sup> colorato  
Tasche a marsupio  
Cappuccio con condoncino - Zip coperta



|                  |            |           |
|------------------|------------|-----------|
| S-3XL            | 24 Pz      | 6 Pz      |
| 3XL nei colori ☺ |            |           |
|                  | <b>24+</b> | <b>1+</b> |
| COLORE S-XXL     | 40,55      | 50,50     |
| COLORE 3XL       | 52,98      | 66,40     |

NEW

## GLSF500



Softstyle Midweight felpa cappuccio

Interno cappuccio in Jersey  
Tasca a Marsupio



SOFTSTYLE®



|                |            |           |
|----------------|------------|-----------|
| S-3XL          | 24 Pz      | 6 Pz      |
| 4XL-5XL        | 12 Pz      | 6 Pz      |
|                | <b>24+</b> | <b>1+</b> |
| COLORE S-XXL   | 28,43      | 35,53     |
| COLORE 3XL-5XL | 35,53      | 44,43     |

FELPE





**GILDAN**  
Heavy Blend

**NEW**

**GL18900**



Heavy Blend Coperta felpata Stadio

50% US Cotone - 50% Poliestere  
Filato 20/1 - 270 gr/m<sup>2</sup>  
Eticheta tear away  
Formato 127 X152 cm



|        |            |           |
|--------|------------|-----------|
| UNICA  | 24 Pz      | 6 Pz      |
|        | <b>24+</b> | <b>1+</b> |
| COLORE | 22,28      | 27,75     |

**GL12000**



Dry Blend™  
felpa girocollo

50% Cotone - 50% Poliestere  
305 gr/m<sup>2</sup>  
Manica dritta - Tessuto tubolare  
Etichetta stampata  
Costina 1/1 athletic con spandex



|        |            |           |
|--------|------------|-----------|
| S-XXL  | 36 Pz      | 6 Pz      |
|        | <b>36+</b> | <b>1+</b> |
| BIANCO | 22,90      | 28,03     |
| COLORE | 26,33      | 32,43     |



**GIROCOLLO**

FELPE



**GL12500**



Dry Blend™ felpa cappuccio

50% Cotone - 50% Poliestere  
305 gr/m<sup>2</sup>  
Manica dritta  
Tasca a marsupio  
Cappuccio doppio con cordoncino  
Costina 1/1 athletic con spandex



|        |            |           |
|--------|------------|-----------|
| S-XXL  | 24 Pz      | 6 Pz      |
|        | <b>24+</b> | <b>1+</b> |
| COLORE | 36,68      | 45,45     |



**CAPPUCCIO**



**F62156**



**Felpe leggera French Terry girocollo Set-In**

80% Cotone - 20% Poliestere - 240 gr/m<sup>2</sup>  
Fondo, collo e polsini in costina cotone/Lycra®  
Tessuto non garzato french terry  
Manica dritta



| S-XXL  | 24 Pz | 6 Pz                 |
|--------|-------|----------------------|
|        |       | <b>24+</b> <b>1+</b> |
| BIANCO | 15,55 | 17,88                |
| COLORE | 16,33 | 18,78                |



**F62138**



**Felpe leggera French Terry girocollo raglan**

80% Cotone - 20% Poliestere - 240 gr/m<sup>2</sup>  
Tessuto non garzato french terry  
Collo, fondo e polsini in costina cotone/lycra®



| S-XXL  | 24 Pz | 6 Pz                 |
|--------|-------|----------------------|
|        |       | <b>24+</b> <b>1+</b> |
| BIANCO | 15,55 | 17,88                |
| COLORE | 16,33 | 18,78                |



**F62146**



**Felpe leggera donna French Terry girocollo raglan**

80% Cotone - 20% Poliestere 240 gr/m<sup>2</sup>  
Taglio femminile con cuciture laterali sciancrate Fondo, collo e polsini in costina Cotone/Lycra®



| XS-XXL | 24 Pz | 6 Pz                 |
|--------|-------|----------------------|
|        |       | <b>24+</b> <b>1+</b> |
| BIANCO | 15,55 | 17,88                |
| COLORE | 16,33 | 18,78                |

# TESSUTO **CLASSICO** GIROCOLLO



F62041



## F62202

### Classic felpa girocollo Set-In

80% Cotone - 20% Poliestere  
 260 gr/m<sup>2</sup> bianco e grigio melange - 280 gr/m<sup>2</sup> colorato  
 Fondo, collo e polsini in costina cotone/Lycra®  
 Fettuccia interna da spalla a spalla in jersey - manica dritta

|              |                    |                       |                   |                |              |                           |                            |
|--------------|--------------------|-----------------------|-------------------|----------------|--------------|---------------------------|----------------------------|
| TAGLIE S-3XL |                    |                       |                   |                | TAGLIE S-XXL |                           |                            |
|              | 30<br>Bianco       | 38<br>Verde Bottiglia | 51<br>Royal       | 32<br>Blu Navy |              | YT<br>Blu Cobalto         | VF<br>Vintage Heather Navy |
|              |                    |                       |                   |                |              | VH<br>Vintage Heather Red | RX<br>Retro Heather Green  |
|              | 40<br>Rosso        | 94<br>Grigio Melange  | 36<br>Nero        | 41<br>Bordeaux |              | GL<br>Graphite            |                            |
|              |                    |                       |                   |                |              |                           |                            |
|              | AZ<br>Blu Notte    | 34<br>Girasole        |                   |                | Oliva        | Graphite                  |                            |
|              |                    |                       |                   |                |              |                           |                            |
|              | MK<br>Mineral Blue | 60<br>Naturale        | PR<br>Powder Rose |                |              |                           |                            |

|              |       |       |
|--------------|-------|-------|
| S-XL         | 36 Pz | 6 Pz  |
| XXL-3XL      | 24 Pz | 6 Pz  |
|              | 36+   | 1+    |
| BIANCO S-XXL | 16,73 | 19,23 |
| COLORE S-XXL | 18,50 | 21,28 |
| BIANCO 3XL   | 20,70 | 23,80 |
| COLORE 3XL   | 23,73 | 27,28 |

Colori: HD, RX, VF, VH  
 40% poliestere

Taglia 4XL disponibile su richiesta nei colori: 32 Blu navy, 36 Nero, AZ Blu Notte, 94 Grigio Melange, 30 Bianco



F62039



## F62216

### Classic felpa girocollo raglan

80% Cotone - 20% Poliestere - 260 gr/m<sup>2</sup> bianco 280 gr/m<sup>2</sup> colorato  
 Fondo, collo e polsini cotone/Lycra®

|                |          |              |                     |                      |                     |      |
|----------------|----------|--------------|---------------------|----------------------|---------------------|------|
| TAGLIE S-4XL   |          | TAGLIE S-3XL |                     | TAGLIE S-XXL         |                     |      |
|                |          |              |                     |                      |                     |      |
| Grigio Melange | Nero     | Bianco       | Verde Bottiglia     | Oliva                |                     |      |
|                |          |              |                     |                      |                     |      |
| Blu Notte      | Blu Navy |              | Verde Prato         | Porpora              | Royal               | Grey |
|                |          |              |                     |                      |                     |      |
|                |          |              | Retro Heather Green | Vintage Heather Navy | Vintage Heather Red |      |

|                |       |       |
|----------------|-------|-------|
| S-XL           | 36 Pz | 6 Pz  |
| XXL-4XL        | 24 Pz | 6 Pz  |
|                | 36+   | 1+    |
| BIANCO S-XXL   | 16,73 | 19,23 |
| COLORE S-XXL   | 18,50 | 21,28 |
| BIANCO 3XL-4XL | 20,70 | 23,80 |
| COLORE 3XL-4XL | 23,73 | 27,28 |

|                     |                |                    |
|---------------------|----------------|--------------------|
|                     |                |                    |
| 52<br>Rosa Pastello | GL<br>Graphite | MK<br>Mineral Blue |

Colori: HD, RX, VF, VH  
 60% cotone 40% poliestere



TESSUTO **FRENCH TERRY**  
CAPPUCCIO

TESSUTO **CLASSICO PREMIUM**  
CAPPUCCIO



F62009



**F62140**



**Felpe leggera  
french terry cappuccio**

80% Cotone - 20% Poliestere - 240 gr/m<sup>2</sup>  
Tessuto non garzato french terry  
Manica raglan - Tasca a marsupio  
Fondo e polsini in costina cotone/lycra®



| S-XXL  | 24 Pz | 6 Pz  |
|--------|-------|-------|
|        | 24+   | 1+    |
| COLORE | 22,05 | 25,35 |

**F62152**



**Premium felpe cappuccio**

70% Cotone - 30% Poliestere  
260 gr/m<sup>2</sup> bianco - 280 gr/m<sup>2</sup> colorato  
Cappuccio doppio con cordoncino  
piatto in tinta - Tasca a marsupio  
Fascia in vita e polsini in cotone/Elastane



Colori: HD, RX, VF, VH, R6  
60% cotone 40% poliestere

| S-XXL              | 24 Pz | 6 Pz  |
|--------------------|-------|-------|
| 3XL-4XL nei colori |       |       |
|                    | 24+   | 1+    |
| COLORE             | 35,58 | 40,90 |
| COLORE             | 44,90 | 51,53 |





**WOMAN**  
**F62038**



**Classic Lady felpa cappuccio**

80% Cotone - 20% Poliestere  
280 gr/m<sup>2</sup> - Modello sagomato taglio femminile.  
Fondo e polsini in costina cotone/lycra®  
Cappuccio doppio con cordoncino piatto in tinta  
Tasca a marsupio



Colori: HD, RX, VF, VH, R6  
60% cotone 40% poliestere

| S-XL   | 24 Pz | 6 Pz  |
|--------|-------|-------|
|        | 24+   | 1+    |
| COLORE | 25,20 | 28,98 |

**MAN**  
**F62208**



**Classic felpa cappuccio**

80% Cotone - 20% Poliestere  
260 gr/m<sup>2</sup> bianco - 280 gr/m<sup>2</sup> colorato  
Cappuccio doppio con cordoncino piatto in tinta  
Fondo e polsini in costina cotone/lycra® - Tasca a marsupio

**TAGLIE S-XXL**



**TAGLIE S-3XL**



Colori: HD, RX, VF, VH, R6  
60% cotone 40% poliestere

| S-XXL          | 24 Pz | 6 Pz  |
|----------------|-------|-------|
| 3XL-5XL        | 24 Pz | 6 Pz  |
|                | 24+   | 1+    |
| COLORE S-XXL   | 25,20 | 28,98 |
| COLORE 3XL-5XL | 31,80 | 36,58 |

**TAGLIE S-4XL**



**TAGLIE S-4XL**





## F62144



Felpe leggera french terry cappuccio zip lunga

80% Cotone - 20% Poliestere - 240 gr/m<sup>2</sup>  
 Tessuto non garzato french terry - Manica raglan  
 Tasche a marsupio - Cerniera nascosta per facilitare la personalizzazione - Fondo e polsini in costina cotone/lycra

## F62150



Felpe leggera donna french terry cappuccio zip lunga

80% Cotone - 20% Poliestere - 240 gr/m<sup>2</sup>  
 Tessuto non garzato french terry - Manica raglan - Tasche a marsupio  
 Cerniera nascosta per facilitare la personalizzazione  
 Fondo e polsini in costina cotone/lycra

**SOLO UOMO**



ZU Verde Prato



30 Bianco 40 Rosso 44 Arancio 51 Royal 36 Nero 41 Bordeaux AZ Blu Notte 94 Grigio Melange GL Grafite

**SOLO DONNA**



Fucsia

|        |       |       |
|--------|-------|-------|
| S-XXL  | 24 Pz | 6 Pz  |
|        | 24+   | 1+    |
| COLORE | 30,58 | 35,15 |

|        |       |       |
|--------|-------|-------|
| XS-XL  | 24 Pz | 6 Pz  |
|        | 24+   | 1+    |
| COLORE | 26,88 | 30,90 |



**F62034**



**Premium felpa cappuccio zip lunga**

70% Cotone - 30% Poliestere - 280 gr/m<sup>2</sup>  
Cappuccio doppio con cordoncino piatto in tinta - Tasche a marsupio  
Fascia in vita e polsini in cotone/  
Elastane



|                      |         |       |       |
|----------------------|---------|-------|-------|
| 3XL-4XL nei colori ☺ |         |       |       |
| S-XXL                | 24 Pz   | 6 Pz  |       |
|                      |         | 24+   | 1+    |
| COLORE               | S-XXL   | 42,98 | 49,43 |
| COLORE               | 3XL-4XL | 58,63 | 67,25 |



F62045

FELPE



**F62118**



**Premium Lady  
felpa cappuccio zip lunga**

70% Cotone - 30% Poliestere - 280 gr/m<sup>2</sup>  
Cappuccio doppio con cordoncino piatto in tinta  
Tasche a marsupio  
Fascia in vita e polsini in cotone/  
elastane



|        |       |       |       |
|--------|-------|-------|-------|
| XS-XXL | 24 Pz | 6 Pz  |       |
|        |       | 24+   | 1+    |
| COLORE |       | 42,98 | 49,43 |

**F62062**



**Classic felpa cappuccio zip lunga**

80% Cotone - 20% Poliestere - 280 gr/m<sup>2</sup>  
Cappuccio doppio con cordoncino piatto in tinta  
Tasche a marsupio - Fondo e polsini in costina  
cotone/lycra

Colori: HD 40% poliestere

TAGLIE S-XXL



TAGLIE S-5XL

TAGLIE S-XXL



|        |         |       |       |
|--------|---------|-------|-------|
| S-5XL  | 24 Pz   | 6 Pz  |       |
|        |         | 24+   | 1+    |
| COLORE | S-XXL   | 34,15 | 39,28 |
| COLORE | 3XL-5XL | 46,58 | 53,55 |



## F62160



Felpa leggera french terry jacket zip lunga

80% Cotone - 20% Poliestere  
240 gr/m<sup>2</sup>  
Tessuto non garzato french terry  
Manica raglan  
Tasche laterali  
Cerniera nascosta per facilitare la personalizzazione  
Fondo e polsini in costina cotone/lycra

|        |       |       |
|--------|-------|-------|
| S-XXL  | 24 Pz | 6 Pz  |
|        | 24+   | 1+    |
| COLORE | 29,63 | 34,08 |



## F62230



Classic felpa jacket zip lunga

80% Cotone - 20% Poliestere  
260 gr/m<sup>2</sup> bianco - 280 gr/m<sup>2</sup> colorato  
Collo lupetto - Manica raglan - 2 tasche anteriori  
Fondo e polsini in costina cotone/lycra  
Cerniera nascosta per facilitare la stampa



|                  |       |       |
|------------------|-------|-------|
| S-3XL            | 24 Pz | 6 Pz  |
| 3XL nei colori ☺ |       |       |
|                  | 24+   | 1+    |
| COLORE S-XXL     | 36,65 | 42,15 |
| COLORE 3XL       | 45,50 | 52,33 |





## F62228



### Premium felpa jacket zip lunga

70% Cotone - 30% Poliestere  
 260 gr/m<sup>2</sup> bianco - 280 gr/m<sup>2</sup> colorato  
 Collo lupetto - Manica raglan - 2 tasche anteriori  
 Fascia in vita e polsini in cotone/elastane  
 Cerniera nascosta per facilitare la stampa



30 Bianco 36 Nero 94 Grigio/Melange AZ Blu Notte GL Grafite

|        |       |       |
|--------|-------|-------|
| S-XXL  | 24 Pz | 6 Pz  |
|        | 24+   | 1+    |
| COLORE | 45,38 | 52,18 |

## F62116



### Premium Lady felpa jacket zip lunga

70% Cotone - 30% Poliestere  
 280 gr/m<sup>2</sup>  
 Modello sagomato taglio femminile  
 Manica raglan - Tasche a marsupio  
 Polsino e girovita nel medesimo tessuto del corpo  
 Cerniera nascosta per facilitare la stampa  
 Fascia in vita e polsini in cotone/elastane



30 Bianco 36 Nero 94 Grigio/Melange AZ Blu Notte

|        |       |       |
|--------|-------|-------|
| XS-XL  | 24 Pz | 6 Pz  |
|        | 24+   | 1+    |
| COLORE | 40,33 | 46,38 |



**F62114**

**Classic felpa collo zip**

80% Cotone - 20% Poliestere  
260 gr/m<sup>2</sup> bianco - 280 gr/m<sup>2</sup> colorato  
Manica raglan  
Fondo e polsini in costina cotone/lycra  
Cerniera nascosta per facilitare la stampa



**F62032**

**Premium felpa collo zip**

70% Cotone - 30% Poliestere  
260 gr/m<sup>2</sup> bianco - 280 gr/m<sup>2</sup> colorato  
Manica raglan  
Fascia in vita e polsini in cotone/elastane  
Cerniera nascosta per facilitare la stampa  
Colore: HD - 55% cotone - 45% poliestere

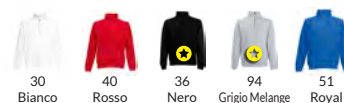

|                  |       |       |       |
|------------------|-------|-------|-------|
| 3XL nei colori 🟡 |       |       |       |
| S-3XL            | 24 Pz | 6 Pz  |       |
|                  |       | 24+   | 1+    |
| COLORE           | S-XXL | 34,48 | 39,65 |
| COLORE           | 3XL   | 42,20 | 48,53 |

|                      |         |       |       |
|----------------------|---------|-------|-------|
| S-XXL                | 24 Pz   | 6 Pz  |       |
| 3XL-4XL nei colori 🟡 |         |       |       |
|                      |         | 24+   | 1+    |
| COLORE               | S-XXL   | 36,13 | 41,55 |
| COLORE               | 3XL-4XL | 44,20 | 50,70 |



**F64038**

**Pantalone leggero  
in felpa french terry**

80% Cotone - 20% Poliestere  
240 gr/m<sup>2</sup>  
Tessuto non garzato french terry  
Coulisse ed elastico in vita  
Tasche laterali  
Fondo dritto



36  
Nero



94  
Grigio Melange



AZ  
Blu Notte

|        |       |       |
|--------|-------|-------|
| S-XXL  | 24 Pz | 6 Pz  |
|        | 24+   | 1+    |
| COLORE | 18,55 | 21,33 |



**F64036**

**Shorts leggero  
in felpa french terry**

80% Cotone - 20% Poliestere  
240 gr/m<sup>2</sup>  
Tessuto non garzato french terry  
Coulisse ed elastico in vita  
Tasche laterali



36  
Nero



94  
Grigio Melange



AZ  
Blu Notte

|        |       |       |
|--------|-------|-------|
| S-XXL  | 24 Pz | 6 Pz  |
|        | 24+   | 1+    |
| COLORE | 14,98 | 17,23 |



F64051



F64025



## F64026

### Classic pantalone felpato

80% Cotone - 20% Poliestere - 280 gr/m<sup>2</sup>  
Coulisse ed elastico in vita con cordoncino in tinta - Tasche laterali - Elastico alla caviglia



30 Bianco 36 Nero 94 Grigio Melange AZ Blu Notte HD Dark Heater Grey



## F64032

### Classic pantalone felpato fondo dritto

80% Cotone - 20% Poliestere - 280 gr/m<sup>2</sup>  
Tasche laterali  
Coulisse ed elastico in vita con cordoncino in tinta



36 Nero 94 Grigio Melange AZ Blu Notte HD Dark Heater Grey



## F64040

### Premium pantalone felpato

70% Cotone - 30% Poliestere  
260 gr/m<sup>2</sup> Grigio M. - 280 gr/m<sup>2</sup> Colorato  
Vita elasticizzata con coulisse  
Tasche laterali - Elastico alla caviglia



36 Nero 94 Grigio Melange AZ Blu Notte

Colore: HD - 60% cotone - 40% poliestere  
3XL su richiesta per ordini a cartone nei colori 36 Nero, AZ Blu Notte, 94 Grigio Melange

|                |       |       |       |
|----------------|-------|-------|-------|
| XS nei colori: |       |       |       |
| S-XL           | 36 Pz | 6 Pz  |       |
| XXL            | 24 Pz | 6 Pz  |       |
|                |       | 36+   | 1+    |
| COLORE         | S-XXL | 21,38 | 24,58 |
| COLORE         | 3XL   | 26,80 | 30,83 |

|        |       |       |       |
|--------|-------|-------|-------|
| S-XL   | 36 Pz | 6 Pz  |       |
| XXL    | 24 Pz | 6 Pz  |       |
|        |       | 36+   | 1+    |
| COLORE | S-XXL | 21,38 | 24,58 |
| COLORE | 3XL   | 26,80 | 30,83 |

|         |       |       |       |
|---------|-------|-------|-------|
| S-XL    | 36 Pz | 6 Pz  |       |
| XXL-3XL | 24 Pz | 6 Pz  |       |
|         |       | 36+   | 1+    |
| COLORE  | S-XXL | 34,08 | 39,18 |
| COLORE  | 3XL   | 42,73 | 49,03 |



# TESSUTO CLASSICO

# GIROCOLLO



RJ762B



## RJ762M

### Felpa unisex girocollo

50% Cotone pettinato  
Ring Spun  
50% Poliestere - 295 gr/m<sup>2</sup>  
Manica raglan  
Orlo e polsini 1/1 con elastane  
Trattamento antimacchia  
SpotShield



|        |       |             |
|--------|-------|-------------|
| S-XXL  | 36 Pz | 6 Pz        |
|        |       | 36+ 1+      |
| COLORE | S-XXL | 25,55 30,00 |



## RJ262M

### Authentic felpa girocollo

80% Cotone - 20% Poliestere  
280 gr/m<sup>2</sup> - Taglio più dritto per un look moderno  
Nastrino di rinforzo sul collo per un maggior comfort  
Manica a giro - Giromaniche, polsini e orlo con cuciture coperte - Cuciture laterali



|                  |         |             |
|------------------|---------|-------------|
| XS-4XL           | 36 Pz   | 6 Pz        |
| 4XL nei colori ☺ |         |             |
|                  |         | 36+ 1+      |
| COLORE           | XS-XXL  | 28,50 33,20 |
| COLORE           | 3XL-4XL | 32,63 38,73 |

## RJ260M

### Authentic Melange Felpa girocollo

75% Cotone pettinato Ring Spun  
21% Poliestere - 4% Viscosa  
Tessuto esterno:  
100% Cotone (tessuto a 3 strati) - 280 gr/m<sup>2</sup>  
Insero a V con cucitura sul colletto  
Elastane su polsini e girovita



|        |        |             |
|--------|--------|-------------|
| XS-XXL | 24 Pz  | 3 Pz        |
|        |        | 24+ 1+      |
| COLORE | XS-XXL | 29,40 34,30 |



FELPE



## RJ208M

Pure Organic felpa reversibile girocollo

100% Cotone Organico Pettinato Ring Spun  
300 gr/m<sup>2</sup>  
Spugna-twill non spazzolata  
Nessuna etichetta sul collo  
Polsini, orli e scollatura con lycra®  
Badge 100% in sughero attaccato sopra l'orlo - Sensazione di morbidezza al tatto - Nastro a spina di pesce abbinato sul retro del collo interno



36 Black



30 White



BK Stone



41 Burgundy



AQ Aqua



DO Dark Olive



FN French Navy



60 Natural

|        |       |       |
|--------|-------|-------|
| XS-3XL | 24 Pz | 3 Pz  |
|        | 24+   | 1+    |
| COLORE | 34,83 | 39,33 |



"organic" Certified by GOTS Greenile 21085



## RJ209M

Pure Organic felpa cappuccio collo alto

100% Cotone Organico Pettinato Ring Spun  
300 gr/m<sup>2</sup> Spugna-twill non spazzolata  
Label free: piccola etichetta senza logo sul collo - Elastan su polsini e girovita Badge 100% in sughero attaccato sopra l'orlo  
Tutte le coperture presentano una doppia cucitura per una resistenza perfetta  
Tasche a filetto dello stesso tessuto  
Cordoncini robusti in cotone



36 Black



30 White



BK Stone



41 Burgundy



AQ Aqua



DO Dark Olive



FN French Navy



60 Natural

|        |       |       |
|--------|-------|-------|
| XS-3XL | 24 Pz | 3 Pz  |
|        | 24+   | 1+    |
| COLORE | 55,38 | 62,50 |



## RJ261M

Authentic Melange felpa cappuccio

75% Cotone Pettinato Ring Spun  
21% Poliestere 4% Viscosa  
Tessuto esterno: 100% Cotone (tessuto a 3 strati) - 280 gr/m<sup>2</sup>  
Cuciture laterali - Tasca a marsupio  
Elastane su polsini e girovita  
Cappuccio a doppio strato con coulisse con cuciture coperte  
Cordini piatti e robusti con asole a occhio

Accesso auricolari per MP3  
**Modello donna RJ261F su richiesta**



CA Carbon Melange



IM Indigo Melange



OM Ocean Melange



BM Brick Red Melange

Carbon Melange:  
77% cotone pettinato ring spun  
23% Poliestere

|        |       |       |
|--------|-------|-------|
| XS-XXL | 24 Pz | 3 Pz  |
|        | 24+   | 1+    |
| COLORE | 38,80 | 43,80 |

AUTHENTIC



## RJ265M



### Authentic felpa cappuccio

80% Cotone pettinato Ring Spun - 20% Poliestere 280 gr/m<sup>2</sup>  
 Taglio moderno per una migliore vestibilità e più attillato per un look contemporaneo  
 Coulisse piatta - Orlo e polsini più comodi  
 Spalle e braccia meno larghe  
 Cuciture coperte su spalle, polsini e orlo  
 Accesso per Auricolari MP3  
 Cappuccio a doppio strato con coulisse rinforzata

|        |       |       |
|--------|-------|-------|
| XS-XXL | 24 Pz | 3 Pz  |
|        | 24+   | 1+    |
| COLORE | 37,90 | 42,80 |



MK Mineral Blue

Colori nuovi solo per RJ265M



AUTHENTIC



## RJ265F



### Authentic felpa donna cappuccio

80% Cotone Pettinato Ring Spun 20% Poliestere 280 gr/m<sup>2</sup>  
 Taglio moderno per una migliore vestibilità e più attillato per un look contemporaneo  
 Orlo e polsini più comodi  
 Spalle e braccia meno larghe  
 Tasca a marsupio - Coulisse piatta  
 Cuciture coperte su spalle, polsini e orlo  
 Accesso per auricolari MP3  
 Cappuccio a doppio strato con coulisse rinforzata

|        |       |       |
|--------|-------|-------|
| XS-XL  | 24 Pz | 3 Pz  |
|        | 24+   | 1+    |
| COLORE | 37,90 | 42,80 |

FELPE



## RJ575M



### Felpa unisex cappuccio

50% Cotone pettinato Ring Spun - 50% Poliestere 295 gr/m<sup>2</sup>  
 Cappuccio doppio con cordoncino piatto  
 Tasca a marsupio



|        |       |       |
|--------|-------|-------|
| S-XXL  | 24 Pz | 6 Pz  |
|        | 24+   | 1+    |
| COLORE | 32,38 | 39,43 |





### RJ266M



#### Authentic felpa cappuccio zip lunga

80% Cotone Pettinato Ring Spun - 20% Poliestere  
 Tessuto a 3 strati con esterno 100% cotone 280 gr/m<sup>2</sup>  
 Zip intera YKK - Coulisse piatta  
 Nastrino dietro al collo - Orlo e polsini più comodi  
 Taglio moderno per una migliore vestibilità e più attillato per un look contemporaneo  
 Cerniera nascosta per facilitare la stampa  
 Accesso per auricolari MP3  
 Cuciture coperte su spalle, polsini e orlo

|        |       |       |
|--------|-------|-------|
| XS-XXL | 24 Pz | 3 Pz  |
|        | 24+   | 1+    |
| COLORE | 46,25 | 52,23 |



### RJ266F



#### Authentic felpa donna cappuccio zip lunga

80% Cotone Pettinato Ring Spun - 20% Poliestere  
 Tessuto a 3 strati con esterno 100% cotone 280 gr/m<sup>2</sup>  
 Zip intera YKK - Coulisse piatta  
 Nastrino dietro al collo - Orlo e polsini più comodi  
 Taglio moderno per una migliore vestibilità e più attillato per un look contemporaneo  
 Cerniera nascosta per facilitare la stampa  
 Accesso per auricolari MP3  
 Cuciture coperte su spalle, polsini e orlo

|        |       |       |
|--------|-------|-------|
| XS-XL  | 24 Pz | 3 Pz  |
|        | 24+   | 1+    |
| COLORE | 46,25 | 52,23 |

### RJ263M



#### Authentic Melange felpa cappuccio zip lunga

75% Cotone Pettinato Ring Spun  
 21% Poliestere - 4% Viscosa  
 Tessuto esterno: 100% Cotone (tessuto a 3 strati) 280 gr/m<sup>2</sup>  
 Elastane su polsini e girovita  
 Cappuccio a doppio strato con coulisse con cuciture coperte  
 Cordini piatti e robusti con asole a occhio  
 Zip intera in metallo YKK - Accesso auricolari per MP3

Modello donna RJ263F su richiesta



|        |       |       |
|--------|-------|-------|
| S-XXL  | 24 Pz | 3 Pz  |
|        | 24+   | 1+    |
| COLORE | 45,30 | 51,13 |



JACKET



## RJ267M



### Authentic felpa jacket zip lunga

80% Cotone Pettinato Ring Spun - 20% Poliestere

Tessuto esterno: 100% Cotone (3 strati di tessuto)

280 gr/m<sup>2</sup>

Zip intera YKK - Orlo e polsini più comodi

Taglio moderno per una migliore vestibilità e più attillato per un look contemporaneo

Cerniera nascosta per facilitare la stampa

Nastrino di rinforzo in Herringbone sul collo



|        |            |           |
|--------|------------|-----------|
| XS-XXL | 24 Pz      | 3 Pz      |
|        | <b>24+</b> | <b>1+</b> |
| COLORE | 48,20      | 56,20     |

JACKET



## RJ267F



### Authentic felpa Jacket donna zip lunga

80% Cotone Pettinato Ring Spun - 20% Poliestere

280 gr/m<sup>2</sup>

Taglio sartoriale femminile moderno

Lo strato esterno in cotone 100%

rappresenta la superficie migliore per le decorazioni

Nastrino di rinforzo in herringbone sul collo per comfort e stabilità

Tasche a filetto

Zip intera in metallo ykk (argento antico)



|        |            |           |
|--------|------------|-----------|
| XS-XL  | 24 Pz      | 3 Pz      |
|        | <b>24+</b> | <b>1+</b> |
| COLORE | 48,20      | 54,38     |

PANTALONE

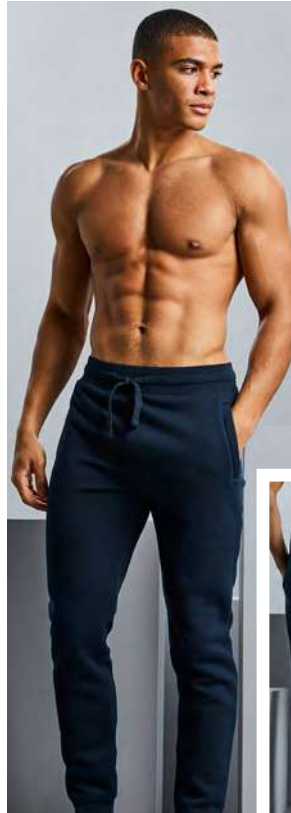

FELPE

## RJ268M



### Authentic pantalone in felpa

80% Cotone pettinato Ring Spun - 20% Poliestere

280 gr/m<sup>2</sup> - Tessuto 3 strati - Taglio contemporaneo e design moderno

Tasche a filetto dello stesso tessuto con chiusura della zip a scomparsa

Tasca posteriore con toppa - Caviglia e cintura con coste

Cordino piatto e robusto con asole a occhio



|        |            |           |
|--------|------------|-----------|
| S-XXL  | 24 Pz      | 3 Pz      |
|        | <b>24+</b> | <b>1+</b> |
| COLORE | 42,75      | 49,88     |



**Neutral®**  
Certified Responsibility™



## SO63001



### Organic Felpa Girocollo unisex

100% Cotone pettinato ring spun biologico fairtrade  
300 gr/m<sup>2</sup>  
Polsini e cintura a costine  
Collo con elastan - Maniche Raglan



|                        |       |       |
|------------------------|-------|-------|
| XS-5XL                 | 25 Pz | 5 Pz  |
| 4XL e 5XL nei colori 🟡 |       |       |
|                        | 25+   | 1+    |
| COLORE XS-3XL          | 43,90 | 51,23 |
| COLORE 4XL-5XL         | 52,63 | 61,40 |

## SO83001



### Organic Felpa Donna girocollo

100% Cotone pettinato ring spun biologico fairtrade - 300 gr/m<sup>2</sup>  
Polsini e cintura a costine  
Collo con elastan - Maniche Raglan



|               |       |       |
|---------------|-------|-------|
| XS-XXL        | 25 Pz | 5 Pz  |
|               | 25+   | 1+    |
| COLORE XS-XXL | 43,90 | 51,23 |

**UOMO**  
**SO63101**



Organic Felpa Cappuccio

100% Cotone pettinato ring spun biologico fairtrade  
300 gr/m<sup>2</sup> - Polsini e cintura a costine - Cordini piatti

|                        |       |       |
|------------------------|-------|-------|
| S-5XL                  | 20 Pz | 5 Pz  |
| 4XL e 5XL nei colori 🟡 |       |       |
|                        | 20+   | 1+    |
| COLORE S-3XL           | 54,08 | 63,10 |
| COLORE 4XL-5XL         | 64,90 | 75,73 |

**DONNA**  
**SO83101**



Organic Felpa Cappuccio Donna

100% Cotone pettinato ring spun biologico fairtrade  
300 gr/m<sup>2</sup> - Polsini e cintura a costine - Cordini piatti

|               |       |       |
|---------------|-------|-------|
| XS-XXL        | 20 Pz | 5 Pz  |
|               | 20+   | 1+    |
| COLORE XS-XXL | 54,08 | 63,10 |



**SO74002**

Organic Pantalone felpato unisex

100% Cotone pettinato ring spun biologico fairtrade - 300 gr/m<sup>2</sup>  
Elastico in vita - Polsini a costine - Tasca sul retro e due laterali



|               |       |       |
|---------------|-------|-------|
| XS-3XL        | 25 Pz | 5 Pz  |
|               | 25+   | 1+    |
| COLORE XS-3XL | 60,73 | 70,85 |





**UOMO**  
**SO63301**

Organic Felpa Cappuccio  
Zip lunga

100% Cotone pettinato ring spun biologico fairtrade  
300 gr/m<sup>2</sup> - Polsini e cintura a costine - Cordini piatti

|                      |         |       |       |
|----------------------|---------|-------|-------|
| S-5XL                | 20 Pz   | 5 Pz  |       |
| 4XL e 5XL nei colori |         | +     |       |
|                      | 20+     | 1+    |       |
| COLORE               | S-3XL   | 62,90 | 73,40 |
| COLORE               | 4XL-5XL | 75,40 | 87,95 |



**DONNA**  
**SO83301**

Organic Felpa Donna Cappuccio  
Zip lunga

100% Cotone pettinato ring spun biologico fairtrade  
300 gr/m<sup>2</sup> - Polsini e cintura a costine - Cordini piatti

|        |        |       |       |
|--------|--------|-------|-------|
| XS-XXL | 20 Pz  | 5 Pz  |       |
|        | 20+    | 1+    |       |
| COLORE | XS-XXL | 62,90 | 73,40 |



**Neutral®**  
Certified Responsibility™

**SO73501**



Organic Felpa Jacket Unisex

100% Cotone pettinato ring spun biologico fairtrade - 300 gr/m<sup>2</sup>  
Maniche raglan  
Polsini e cuciture a costine  
Cerniera nascosta - Tasche laterali



|        |        |       |       |
|--------|--------|-------|-------|
| XS-3XL | 25 Pz  | 5 Pz  |       |
|        | 25+    | 1+    |       |
| COLORE | XS-3XL | 67,28 | 78,50 |





## SOT63301

Tiger Organic felpa cappuccio e zip Unisex

100% cotone in conversione

300 gr/m<sup>2</sup>

Zip Lunga YKK

Polsini e Cintura in Costina

Cordini Piatti

Certificazione: GOTS Cotton in Conversion, Fairtrade, EU Ecolabel, SA8000 e Oeko-tex

Prodotto con energia eolica



03

Black

21

Sport Grey

04

Navy



## SOT63101

Tiger Organic felpa cappuccio Unisex

100% cotone in conversione

300 gr/m<sup>2</sup>

Polsini e Cintura in Costina

Cordini Piatti

Certificazione: GOTS Cotton in Conversion, Fairtrade, EU Ecolabel, SA8000 e Oeko-tex

Prodotto con energia eolica



03

Black

21

Sport Grey

04

Navy



## SOT63001

Tiger Organic felpa girocollo Unisex

100% cotone in conversione

300 gr/m<sup>2</sup>

Polsini e cintura in costina

Manica raglan

Certificazione: GOTS Cotton in Conversion, Fairtrade, EU Ecolabel, SA8000 e Oeko-tex

Prodotto con energia eolica



03

Black

21

Sport Grey

04

Navy

|               |       |       |             |
|---------------|-------|-------|-------------|
| XS-3XL        | 20 Pz | 10 Pz |             |
|               |       |       | 20+ 1+      |
| COLORE XS-3XL |       |       | 53,50 62,43 |

|               |       |       |             |
|---------------|-------|-------|-------------|
| XS-3XL        | 20 Pz | 10 Pz |             |
|               |       |       | 20+ 1+      |
| COLORE XS-3XL |       |       | 46,00 53,68 |

|               |       |       |             |
|---------------|-------|-------|-------------|
| XS-3XL        | 25 Pz | 10 Pz |             |
|               |       |       | 25+ 1+      |
| COLORE XS-3XL |       |       | 37,33 43,55 |

# Collezione Felpe B&C



FELPE

B&C Felpe Ecosostenibili



B&C Felpe Royal



B&C #felpe

B&C Collection // Be inspired // [www.bc-fashion.eu](http://www.bc-fashion.eu)



## CWUI20

### ID002 Felpa girocollo unisex

80% Cotone - 20% Poliestere  
280 gr/m<sup>2</sup>  
Fondo collo e polsini a coste  
1x1 in elastane  
Taglio moderno e tubolare



|        |               |              |             |
|--------|---------------|--------------|-------------|
|        | <b>XS-3XL</b> | <b>30 Pz</b> | <b>5 Pz</b> |
|        |               | <b>30+</b>   | <b>1+</b>   |
| COLORE | XS-XXL        | 23,00        | 25,78       |
| COLORE | 3XL           | 28,70        | 32,13       |



## CWU600

### Set-In felpa girocollo unisex

80% Cotone Pettinato Ring Spun  
20% Poliestere - 280 gr/m<sup>2</sup>  
Collo, polsino e orlo inferiore a coste 1x1 con elastan  
Taglio moderno - Cuciture laterali  
**PST Perfect Sweat Technology:**  
Tessuto di altissima qualità per una elevata  
facilità di stampa, comfort e resistenza



|        |              |              |             |
|--------|--------------|--------------|-------------|
|        | <b>S-3XL</b> | <b>30 Pz</b> | <b>5 Pz</b> |
|        |              | <b>30+</b>   | <b>1+</b>   |
| COLORE |              | 31,33        | 35,10       |



## CWUI23



### ID202 50/50 felpa girocollo unisex

50% Cotone - 50% Poliestere  
270 gr/m<sup>2</sup> Regular fit - Manica dritta  
Cuciture laterali  
Senza etichetta al collo  
ideale per le collezioni private  
Disponibile su richiesta per ordini a cartone  
(30 Pz) taglia 4XL



|        |                       |              |              |
|--------|-----------------------|--------------|--------------|
|        | <b>S-2XL</b>          | <b>40 Pz</b> | <b>10 Pz</b> |
|        | <b>3XL nei colori</b> | <b>10 Pz</b> | <b>1 Pz</b>  |
|        |                       | <b>40+</b>   | <b>1+</b>    |
| COLORE | S-XXL                 | 18,78        | 21,10        |
| COLORE | 3XL                   | 23,48        | 26,30        |

**PST Perfect Sweat Technology**

**FELPE**





**CWU01W**



B&C #Set in Felpa French

**CWW02W**



B&C #Set in woman Felpa French Terry girocollo

80% Cotone Ring Spun preristretto - 20% Poliestere - 280 gr/m<sup>2</sup>  
Vestibilità Regular - Cuciture laterali

Mezzaluna in single Jersey nella parte interna del colletto posteriore



Heather Mid Grey, Heather Navy, Heather Asphalt, Heather Red, Heather Dark Green, Heather Royal Blue e Heather Purple:  
60% Cotone Ring Spun preristretto - 40% Poliester. - Heather Grey: 92% Cotone Ring Spun preristretto - 8% Viscosa

|   | XS-3XL | 30 Pz | 5 Pz  |
|---|--------|-------|-------|
| 4XL-5XL solo su richiesta e solo nei colori |        |       |       |
|   |        | 30+   | 1+    |
| COLORE XS-XXL                               |        | 20,75 | 23,25 |
| COLORE 3XL-4XL                              |        | 25,95 | 29,05 |

|   | XS-XXL | 30 Pz | 5 Pz  |
|---|--------|-------|-------|
| 3XL solo su richiesta e solo nei colori |        |       |       |
|   |        | 30+   | 1+    |
| COLORE XS-XXL                           |        | 20,75 | 23,25 |
| COLORE 3XL                              |        | 25,95 | 29,05 |





**TESSUTO  
ECOSOSTENIBILE**

**FRENCH TERRY  
GIROCOLLO**



FELPE

**CWU31B**



B&C Inspire Crew Neck French Terry girocollo

**CWW32B**



B&C Inspire Crew Neck /woman French Terry girocollo

80% Cotone pettinato ring-spun - Biologico, OCS e Biologico In Conversione,  
miscela certificata/20% poliestere riciclato - certificato RCS

Mezzaluna in single Jersey nella parte interna del colletto posteriore - Vestibilità Regular - Cuciture laterali



Heather Grey: 71% Cotone Ring Spun Organico OCS pettinato e preristretto 25% Poliestere riciclato RCS - 4% Viscosa

|        |       |       |
|--------|-------|-------|
| XS-3XL | 30 Pz | 5 Pz  |
|        | 30+   | 1+    |
| COLORE | 28,60 | 32,10 |

|        |       |       |
|--------|-------|-------|
| XS-XXL | 30 Pz | 5 Pz  |
|        | 30+   | 1+    |
| COLORE | 28,60 | 32,10 |

Pandora Promozionali: Tel. 0521.1512602 | Whatsapp: +39 3395480500 | Preventivi personalizzati



CWU01K



B&C KING Crew Neck girocollo

CWW01Q



B&C QUEEN Crew Neck woman girocollo

80% cotone pre-ristretto ring-spun più sostenibile, pettinato - 20% poliestere



Heather Grey: 75% Cotone pettinato Ring Spun preristretto 21% Poliestere 4% Viscosa - Heather Mid Grey: 60% Cotone pettinato Ring Spun preristretto 40% Poliestere

|               | XS-3XL                                  | 30 Pz | 5 Pz  |
|---------------|---|-------|-------|
|               | 4XL solo su richiesta e solo nei colori |       |       |
|               |   | 30+   | 1+    |
| COLORE XS-3XL |   | 30,33 | 33,98 |
| COLORE 4XL    |   | 37,88 | 42,40 |

|               | XS-XXL                                  | 30 Pz | 5 Pz  |
|---------------|---|-------|-------|
|               | 3XL solo su richiesta e solo nei colori |       |       |
|               |   | 30+   | 1+    |
| COLORE XS-XXL |   | 30,33 | 33,98 |
| COLORE 3XL    |   | 37,88 | 42,40 |



ID 203



## CWUI24

**B&C ID203 50/50 felpa cappuccio unisex**

50% Cotone 50% Poliestere  
270 gr/m<sup>2</sup>

Manica dritta - Cuciture laterali - Regular fit  
Cappuccio doppio - Tasca a marsupio  
Senza etichetta al collo ideale per le collezioni private

Taglia 4XL su richiesta per ordini a cartone



|                |       |       |
|----------------|-------|-------|
| S-3XL          | 30 Pz | 10 Pz |
| 3XL nei colori |       |       |
|                | 30+   | 1+    |
| COLORE S-XXL   | 26,30 | 29,50 |
| COLORE 3XL     | 32,98 | 37,00 |



ID 003

FELPE



PST Perfect Sweat Technology



## CWU620

**B&C HOODED felpa cappuccio unisex**

80% Cotone pettinato Ring Spun - 20% Poliestere 280 gr/m<sup>2</sup>

Cappuccio doppio con cordoncino piatto  
Tasca a marsupio - Cuciture laterali - Polsino ed orlo inferiore a coste 1x1 con elastan

**PST Perfect Sweat Technology:**

Tessuto di altissima qualità per una elevata facilità di stampa, comfort e resistenza



|                                       |       |       |
|---------------------------------------|-------|-------|
| XS-XXL                                | 20 Pz | 5 Pz  |
| XXS su richiesta per ordini a cartone |       |       |
|                                       | 20+   | 1+    |
| COLORE XS-XXL                         | 41,58 | 46,55 |



## CWUI21

**B&C ID003 Felpa cappuccio unisex**

80% Cotone - 20% Poliestere  
280 gr/m<sup>2</sup>

Cappuccio doppio e cordoncino piatto  
Fondo e polsini a coste 1x1 in elastane  
Tasca a marsupio - Taglio tubolare



|               |       |       |
|---------------|-------|-------|
| XS-3XL        | 20 Pz | 5 Pz  |
|               | 20+   | 1+    |
| COLORE XS-XXL | 29,75 | 33,40 |
| COLORE 3XL    | 37,20 | 41,75 |



**CWU03W**



# Felpa French Terry cappuccio

**CWW04W**



# Felpa donna French Terry cappuccio

80% Cotone Ring Spun preristretto - 20% Poliestere - 280 gr/m<sup>2</sup>  
 Mezzaluna in single Jersey nella parte interna del colletto posteriore - Tasca a marsupio  
 Vestibilità Regular - Cuciture laterali



Heather Mid Grey, Heather Navy, Heather Asphalt, Heather Red, Heather Dark Green, Heather Royal Blue e Heather Purple: 60% Cotone Ring Spun preristretto - 40% Poliestere. - Heather Grey: 92% Cotone Ring Spun preristretto - 8% Viscosa

| XS-5XL                                      | 20 Pz | 5 Pz  |
|---|-------|-------|
| 4XL-5XL solo su richiesta e solo nei colori |       |       |
|   | 20+   | 1+    |
| COLORE XS-XXL                               | 28,25 | 31,70 |
| COLORE 4XL-5XL                              | 35,33 | 39,68 |

| XS-XXL                                  | 20 Pz | 5 Pz  |
|---|-------|-------|
| 3XL solo su richiesta e solo nei colori |       |       |
|   | 20+   | 1+    |
| COLORE XS-XXL                           | 28,25 | 31,70 |
| COLORE 3XL                              | 35,33 | 39,68 |





TESSUTO  
ECOSOSTENIBILE

**FRENCH TERRY**  
CAPPUCCIO



FELPE

**CWU33B**



B&C Inspire Hooded cappuccio

**CWW34B**



B&C Inspire Hooded woman cappuccio

80% Cotone pettinato ring-spun - Biologico, OCS e Biologico In Conversione,  
miscela certificata/20% poliestere riciclato - certificato RCS

Tasche laterali Mezzaluna in single Jersey nella parte interna del colletto posteriore Cappuccio foderato in single Jersey  
(donna cuciture laterali)



Heather Grey: 71% Cotone Ring Spun Organico OCS pettinato e preristretto 25% Poliestere riciclato RCS - 4% Viscosa

|        |       |       |
|--------|-------|-------|
| XS-3XL | 20 Pz | 5 Pz  |
|        | 20+   | 1+    |
| COLORE | 36,33 | 40,68 |

|        |       |       |
|--------|-------|-------|
| XS-XXL | 20 Pz | 5 Pz  |
|        | 20+   | 1+    |
| COLORE | 36,33 | 40,68 |

Pandora Promozionali: Tel. 0521.1512602 | Whatsapp: +39 3395480500 | Preventivi personalizzati



CWU02K



B&C KING Hooded cappuccio

CWW02Q



B&C QUEEN Hooded woman cappuccio

80% cotone pre-ristretto ring-spun più sostenibile, pettinato - 20% poliestere



Heather Grey: 75% Cotone pettinato Ring Spun preristretto 21% Poliestere 4% Viscosa - Heather Mid Grey: 60% Cotone pettinato Ring Spun preristretto 40% Poliestere

|   |        |       |       |
|---|--------|-------|-------|
| XS-3XL                                    |        | 20 Pz | 5 Pz  |
| 4XL solo su richiesta e solo nei colori 🟡 |        |       |       |
|   |        | 20+   | 1+    |
| COLORE                                    | XS-3XL | 40,08 | 44,90 |
| COLORE                                    | 4XL    | 50,10 | 56,18 |

|   |        |       |       |
|---|--------|-------|-------|
| XS-XXL                                    |        | 20 Pz | 5 Pz  |
| 3XL solo su richiesta e solo nei colori 🟡 |        |       |       |
|   |        | 20+   | 1+    |
| COLORE                                    | XS-XXL | 40,08 | 44,90 |
| COLORE                                    | 3XL    | 50,10 | 56,18 |

COLLO ZIP



## CWUI22

ID004  
Felpa collo zip

80% Cotone - 20% Poliestere - 280 gr/m<sup>2</sup>  
Collo alto, fondo e polsini a coste 1x1 in elastan  
Zip tono su tono coperta da aletta esterna ed interna (nessun contatto tra corpo e zip)



|        |       |      |       |       |
|--------|-------|------|-------|-------|
| S-3XL  | 20 Pz | 5 Pz |       |       |
|        |       |      | 20+   | 1+    |
| COLORE | S-XXL |      | 37,23 | 41,70 |
| COLORE | 3XL   |      | 46,55 | 52,18 |

JACKET ZIP LUNGA



## CWUI26

ID206 50/50  
jacket zip lunga unisex

50% Cotone - 50% Poliestere  
270 gr/m<sup>2</sup>  
Manica dritta - Cuciture laterali  
Zip coperta - Tasche a filetto  
Senza etichetta al collo  
ideale per le collezioni private



|        |       |       |       |       |
|--------|-------|-------|-------|-------|
| S-XXL  | 30 Pz | 10 Pz |       |       |
|        |       |       | 30+   | 1+    |
| COLORE |       |       | 37,78 | 42,33 |

SPIDER

PST Perfect Sweat Technology



## CWM646

Spider Men  
felpa jacket zip lunga

80% Cotone pettinato Ring Spun 20% Poliestere  
280 gr/m<sup>2</sup>  
Finiture con impunture flatlock  
Collo alto, fondo e polsini a coste 2x2  
2 tasche laterali

**PST Perfect Sweat Technology:**  
Tessuto di altissima qualità per una elevata facilità di stampa, comfort e resistenza



|        |       |      |       |       |
|--------|-------|------|-------|-------|
| S-XXL  | 20 Pz | 5 Pz |       |       |
|        |       |      | 20+   | 1+    |
| COLORE |       |      | 57,85 | 64,80 |

FELPE



TESSUTO  
ECOSOSTENIBILE

**FRENCH TERRY**  
CAPPUCCIO ZIP



**CWU35B**



B&C Inspire Zipped Hood French Terry cappuccio zip

**CWW36B**



B&C Inspire Zipped Hood /women French Terry cappuccio zip lunga

80% Cotone pettinato ring-spun - Biologico, OCS e Biologico In Conversione,  
miscela certificata/20% poliestere riciclato - certificato RCS  
Mezzaluna in single Jersey nella parte interna del colletto posteriore Cappuccio foderato in single Jersey,  
Tasche a marsupio - Vestibilità Regular



001  
White



006  
Navy Blue



005  
Black Pure



004  
Red



502  
Sage



669  
Asphalt



306  
Soft Rose



453  
Royal



610  
Heather Grey



101  
Off White



003  
Navy

Heather Grey: 71% Cotone Ring Spun Organico OCS pettinato e preristretto 25% Poliestere riciclato RCS - 4% Viscosa

|        |       |       |
|--------|-------|-------|
| XS-3XL | 20 Pz | 5 Pz  |
|        | 20+   | 1+    |
| COLORE | 43,78 | 49,03 |

|        |       |       |
|--------|-------|-------|
| XS-XXL | 20 Pz | 5 Pz  |
|        | 20+   | 1+    |
| COLORE | 43,78 | 49,03 |

Pandora Promozionali: Tel. 0521.1512602 | Whatsapp: +39 3395480500 | Preventivi personalizzati





## CWU03K



**B&C KING Zipped Hood**  
cappuccio zip lunga

|   |       |       |
|---|-------|-------|
| XS-3XL                                  | 20 Pz | 5 Pz  |
| 4XL solo su richiesta e solo nei colori |       |       |
|   | 20+   | 1+    |
| COLORE XS-3XL                           | 48,80 | 54,70 |
| COLORE 4XL                              | 60,98 | 68,30 |

80% cotone pre-ristretto ring-spun  
più sostenibile, pettinato  
20% poliestere



**Heather Grey:**  
75% Cotone pettinato Ring Spun  
preristretto - 21% Poliestere 4% Viscosa  
**Heather Mid Grey:**  
60% Cotone pettinato Ring Spun  
preristretto 40% Poliestere



## CWU125



ID205 50/50

**Felpa cappuccio zip lunga unisex**

50% Cotone - 50% Poliestere - 270 gr/m<sup>2</sup>  
Manica dritta - Cuciture laterali  
Zip coperta - Tasche a marsupio  
Cappuccio doppio - Senza etichetta al collo  
ideale per le collezioni private



|        |       |       |
|--------|-------|-------|
| S-XXL  | 30 Pz | 10 Pz |
|        | 30+   | 1+    |
| COLORE | 36,00 | 40,33 |



## CWW03Q



**B&C QUEEN Zipped Hood woman**  
cappuccio zip lunga

|   |       |       |
|---|-------|-------|
| XS-XXL                                  | 20 Pz | 5 Pz  |
| 3XL solo su richiesta e solo nei colori |       |       |
|   | 20+   | 1+    |
| COLORE XS-XXL                           | 48,80 | 54,70 |
| COLORE 3XL                              | 60,98 | 68,30 |





**IT375**

**Felpa French Terry cappuccio**

70% Cotone - 30% Poliestere 240 gr/m<sup>2</sup>

Modello tubolare - Manica dritta -

Tasca a marsupio

Parasudore in contrasto piombo



28

Rosso Sport



12

Nero



18

Blu



75

Cenere



27

Royal Sport

|        |            |           |
|--------|------------|-----------|
| S-XXL  | 24 Pz      | 6 Pz      |
|        | <b>24+</b> | <b>1+</b> |
| COLORE | 28,75      | 33,05     |



IT037



**IT475**

**Felpa Cappuccio**

70% Cotone - 30% Poliestere

280 gr/m<sup>2</sup>

Manica Dritta Modello Tubolare

Cappuccio foderato - Tasca a marsupio

Parasudore in colore a contrasto



50

Marrone



12

Nero



18

Blu



75

Cenere



27

Royal Sport



22

Piombo



48

Bordeaux Sport



AR

Arancio Sport



28

Rosso Sport



99

Bianco



6MA

Antracite Melange

|              |            |           |
|--------------|------------|-----------|
| XS-3XL       | 24 Pz      | 6 Pz      |
|              | <b>24+</b> | <b>1+</b> |
| BIANCO S-XXL | 31,18      | 33,45     |
| COLORE S-XXL | 26,00      | 29,90     |
| BIANCO 3XL   | 34,60      | 39,78     |
| COLORE 3XL   | 29,45      | 33,88     |



IT075



**IT376**

**Felpa French Terry donna cappuccio**

70% Cotone - 30% Poliestere

240 gr/m<sup>2</sup> Manica dritta - Cuciture

laterali - Tasca a marsupio

Parasudore in contrasto piombo



12

Nero



18

Blu



75

Cenere

|        |            |           |
|--------|------------|-----------|
| S-XL   | 24 Pz      | 6 Pz      |
|        | <b>24+</b> | <b>1+</b> |
| COLORE | 28,28      | 32,53     |



**IT476**

**Felpa donna cappuccio**

70% Cotone - 30% Poliestere

280 gr/m<sup>2</sup>

Manica dritta Cappuccio foderato

Tasca a marsupio - Cuciture laterali

Parasudore in colore a contrasto

Asole più larghe per consentire

il cambio del cordoncino (cod. ITA01)



12

Nero



18

Blu



75

Cenere



28

Rosso Sport



83

Fucsia

|        |            |           |
|--------|------------|-----------|
| S-XL   | 24 Pz      | 6 Pz      |
|        | <b>24+</b> | <b>1+</b> |
| COLORE | 28,28      | 32,53     |



CONTRAST



SENZA TASCHE

## IT475C



### Felpe cappuccio contrast

70% Cotone - 30% Poliestere  
280 gr/m<sup>2</sup> Manica Dritta - Modello tubolare  
Cordoncino tondo a contrasto  
Interno cappuccio in tessuto leggero colore a contrasto Tasca a marsupio - Bordino di rinforzo al collo, possibilità di acquistare cordoncini di colore diverso (cod. ITA01)



1875  
Navy/Cenere



2775  
Royal/Cenere



1230  
Nero/Verde Tech Fluo



7512  
Cenere/Nero



1275  
Nero/Cenere



1224  
Nero/Giallo Tech Fluo

| XS-XXL                |        | 24 Pz | 6 Pz  |
|-----------------------|--------|-------|-------|
| 3XL solo su richiesta |        |       |       |
|                       |        | 24+   | 1+    |
| COLORE                | XS-XXL | 29,18 | 33,55 |
| FLUO                  | XS-XXL | 29,83 | 34,30 |
| COLORE                | 3XL    | 34,63 | 39,80 |
| FLUO                  | 3XL    | 35,28 | 40,55 |

## IT400



### Felpe cappuccio senza marsupio

70% Cotone 30% Poliestere  
280 gr/m<sup>2</sup>  
Cordoncino piatto  
Cappuccio foderato in jersey  
Modello senza tasca  
a marsupio per una maggiore area di stampa  
Manica dritta  
Modello tubolare



12  
Nero



18  
Blu



75  
Cenere



99  
Bianco

| XS-XXL |  | 24 Pz | 6 Pz  |
|--------|--|-------|-------|
|        |  | 24+   | 1+    |
| BIANCO |  | 37,30 | 42,90 |
| COLORE |  | 31,83 | 36,60 |





## IT380

### Felpa French Terry cappuccio zip lunga

70% Cotone - 30% Poliestere - 240 gr/m<sup>2</sup>  
Tessuto non garzato French Terry  
Manica dritta - Modello tubolare  
Parasudore in colore a contrasto  
Tasche a marsupio



12 Nero 75 Cenere 18 Blu 28 Rosso Sport



27 Royal Sport 48 Bordeaux Sport

| S-XXL  | 24 Pz      | 6 Pz      |
|--------|------------|-----------|
|        | <b>24+</b> | <b>1+</b> |
| COLORE | 36,25      | 41,70     |



IT034



IT044



## IT480

### Felpa Cappuccio zip lunga

70% Cotone - 30% Poliestere - 280 gr/m<sup>2</sup>  
Modello Tubolare - Manica Dritta  
Cappuccio foderato in jersey  
Asole più larghe per consentire  
il cambio del cordoncino (ITA01)  
Tasche a marsupio



12 Nero 22 Piombo 27 Royal Sport 75 Cenere 18 Blu



12 Militare 27 Rosso Sport 75 Bianco 48 Bordeaux Sport

|        | XS-3XL | 24 Pz |       |
|--------|--------|-------|-------|
|        |        | 24+   | 1+    |
| BIANCO | S-XXL  | 41,73 | 47,90 |
| BIANCO | 3XL    | 47,15 | 54,23 |
| COLORE | S-XXL  | 36,25 | 41,70 |
| COLORE | 3XL    | 41,70 | 47,95 |



## IT381

### Felpa French Terry donna cappuccio zip lunga

70% Cotone - 30% Poliestere - 240 gr/m<sup>2</sup>  
Manica dritta - Cuciture laterali  
Parasudore in contrasto piombo  
Tasche a marsupio



12 Nero 75 Cenere 18 Blu 28 Rosso Sport

| S-XL   | 24 Pz      | 6 Pz      |
|--------|------------|-----------|
|        | <b>24+</b> | <b>1+</b> |
| COLORE | 35,35      | 40,65     |



## IT481

### Felpa donna cappuccio zip lunga

70% Cotone - 30% Poliestere - 280 gr/m<sup>2</sup>  
Tasche a marsupio - Manica dritta - Cuciture laterali  
Parasudore in colore a contrasto



12 Nero 18 Blu 75 Cenere

| S-XL   | 24 Pz      | 6 Pz      |
|--------|------------|-----------|
|        | <b>24+</b> | <b>1+</b> |
| COLORE | 35,35      | 40,65     |



## IT503C

Felpe collo zip con fianchetti contrast

70% Cotone - 30% Poliestere

280 gr/m<sup>2</sup>

Manica dritta

Interno collo e fianchetti colore a contrasto

Nella variante Blu/bianca il tessuto dell' interno collo e dei fianchetti è in 100% poliestere esterno adatto a stampa in sublimazione Parasudore tono su tono



1827  
Blu/Royal Sport



1828  
Blu/Rosso Sport



1899  
Blu/Bianco



2212  
Piombo/Nero



Su richiesta collo e fianchetti possono essere forniti già personalizzati

|                       |       |       |
|-----------------------|-------|-------|
| S-XXL                 | 24 Pz | 6 Pz  |
| 3XL solo su richiesta |       |       |
|                       | 24+   | 1+    |
| COLORE XS-XXL         | 25,90 | 29,03 |
| COLORE 3XL            | 30,60 | 34,28 |

## IT553



Felpe 100% cotone collo zip

100% Cotone

280 gr/m<sup>2</sup>

Manica raglan - Modello Tubolare

Produzione interamente italiana dal filato al prodotto finito

Tracciabilità certificata - Parasudore tono su tono

Possibili produzioni colori su richiesta



18  
Blu

|              |       |       |
|--------------|-------|-------|
| S-3XL        | 24 Pz | 6 Pz  |
|              | 24+   | 1+    |
| COLORE S-XXL | 33,18 | 38,15 |
| COLORE 3XL   | 38,60 | 44,40 |



Contrast



100% Cotone

## IT503



### Felpa collo zip

70% Cotone - 30% Poliestere - 280 gr/m<sup>2</sup>  
Manica raglan - Modello tubolare -  
Parasudore tono su tono Produzione  
interamente italiana dal filato al prodotto  
finito - Tracciabilità certificata - Possibili  
produzioni colori su richiesta - **Categoria I**



| XS-4XL        | 24 Pz      | 6 Pz      |
|---------------|------------|-----------|
|               | <b>24+</b> | <b>1+</b> |
| BIANCO XS-XXL | 31,10      | 35,78     |
| COLORE XS-XXL | 25,68      | 29,53     |
| BIANCO 3XL    | 36,55      | 42,03     |
| COLORE 3XL    | 31,10      | 35,78     |



## IT503FT



### Felpa french terry collo zip

70% Cotone 30% Poliestere  
240 gr/m<sup>2</sup>  
Felpa collo zip manica raglan  
Modello tubolare  
Produzione interamente italiana dal filato  
al prodotto finito  
Possibili produzioni colori su richiesta  
Tracciabilità certificata



| XS-XXL | 24 Pz      | 6 Pz      |
|--------|------------|-----------|
|        | <b>24+</b> | <b>1+</b> |
| COLORE | 25,68      | 29,53     |

## IT503D



### Felpa donna collo zip

70% Cotone 30% Poliestere  
280 gr/m<sup>2</sup>  
Manica Raglan  
Cuciture Laterali  
Parasudore tono su tono  
Produzione interamente italiana dal filato  
al prodotto finito  
Tracciabilità certificata  
Possibili produzioni colori su richiesta



| S-XL   | 24 Pz      | 6 Pz      |
|--------|------------|-----------|
|        | <b>24+</b> | <b>1+</b> |
| COLORE | 24,83      | 28,55     |



## TAGLIO RAGLAN







## IT307

### Felpa jacket french terry zip lunga

70% Cotone - 30% Poliestere - 240 gr/m<sup>2</sup>  
Tessuto non garzato french terry - Manica Raglan  
Modello tubolare - Tasche a marsupio  
Parasudore tonò su tonò



18 Blu 48 Bordeaux sport 99 Bianco



27 Royal Sport 22 Piombo 12 Nero 23 Militare 75 Cenere

| S-3XL          | 24 Pz | 6 Pz  |
|----------------|-------|-------|
| 3XL nei colori |       |       |
|                | 24+   | 1+    |
| BIANCO S-XXL   | 39,08 | 44,95 |
| COLORE S-XXL   | 33,60 | 38,65 |
| COLORE 3XL     | 39,05 | 44,90 |



IT302



## IT470

### Felpa Jacket zip lunga

70% Cotone - 30% Poliestere  
280 gr/m<sup>2</sup>  
Manica Raglan - Tasche a marsupio  
Modello Tubolare  
Parasudore tonò su tonò



12 Nero 22 Piombo 28 Rosso Sport 96 Giallo 48 Bordeaux sport



18 Blu 27 Royal Sport 15 Cenere 99 Bianco AK Arancio Sport

| XS-4XL         | 24 Pz | 6 Pz  |
|----------------|-------|-------|
| 24+ 1+         |       |       |
| BIANCO XS-XXL  | 39,08 | 44,95 |
| COLORE XS-XXL  | 33,60 | 38,65 |
| COLORE 3XL-4XL | 39,05 | 44,90 |



IT400



## IT707

### Felpa jacket donna french terry zip lunga

70% Cotone - 30% Poliestere - 240 gr/m<sup>2</sup>  
Tessuto non garzato French Terry  
Manica raglan - Cuciture laterali  
Tasche a marsupio  
Parasudore in colore a contrasto



12 Nero 18 Blu 99 Bianco 75 Cenere

| S-XL   | 24 Pz | 6 Pz  |
|--------|-------|-------|
| 24+ 1+ |       |       |
| BIANCO | 38,18 | 43,90 |
| COLORE | 32,70 | 37,60 |



## IT471

### Felpa donna jacket zip lunga

70% Cotone - 30% Poliestere  
280 gr/m<sup>2</sup>  
Manica raglan - Tasche a marsupio  
Cuciture laterali  
Parasudore in colore a contrasto



12 Nero 18 Blu 75 Cenere 99 Bianco



83 Fucsia

| S-XL   | 24 Pz | 6 Pz  |
|--------|-------|-------|
| 24+ 1+ |       |       |
| COLORE | 32,70 | 37,60 |





**Contrast**



**IT470C**

**Felpa jacket zip lunga con fianchetti contrast**

70% Cotone - 30% Poliestere - 280 gr/m<sup>2</sup>  
Tasche a marsupio - Manica dritta  
Nella variante Blu/Bianca il tessuto dell'interno collo e dei fianchetti è in 100% poliestere esterno adatto a stampa in sublimazione  
Parasudore tono su tono



Su richiesta collo e fianchetti possono essere forniti già personalizzati

|                  |            |           |
|------------------|------------|-----------|
| S-XXL            | 24 Pz      | 6 Pz      |
| 3XL su richiesta |            |           |
|                  | <b>24+</b> | <b>1+</b> |
| COLORE S-XXL     | 32,78      | 36,73     |
| COLORE 3XL       | 37,48      | 41,98     |

**Bomber**



FELPE



IT045



**100% Cotone**

**IT570**



**Felpa jacket in 100% cotone**

100% Cotone  
280 gr/m<sup>2</sup>  
Manica raglan  
Modello tubolare  
Tasche a marsupio  
Parasudore tono su tono



18  
Blu

|              |            |           |
|--------------|------------|-----------|
| S-3XL        | 24 Pz      | 6 Pz      |
|              | <b>24+</b> | <b>1+</b> |
| COLORE S-XXL | 40,25      | 46,28     |
| COLORE 3XL   | 45,68      | 52,53     |

**IT450**



**Felpa jacket bomber bicolore**

70% Cotone - 30% Poliestere  
300 gr/m<sup>2</sup>  
Tessuto invisibile 3 fili - Tasche a filetto  
Bottoni a pressione nichel free  
Cuciture laterali - Manica dritta  
Parasudore a contrasto  
Righe a contrasto tono su tono sulla costina



2799 Royal Sport/Bianco    1275 Nero/Cenero    4875 Bordeaux Sport/Cenero



1836 Blu/Grigio Chiaro    7599 Cenero/Bianco

|        |            |           |
|--------|------------|-----------|
| S-XXL  | 24 Pz      | 6 Pz      |
|        | <b>24+</b> | <b>1+</b> |
| COLORE | 53,95      | 62,03     |



TESSUTO RICICLATO



FELPE

IT220



Felpe ecosostenibile jacket tricolore zip lunga

50% Cotone Riciclato 50% Poliestere riciclato  
280 gr/m<sup>2</sup>

Tasche a marsupio - Zip coperta - Manica raglan  
Tubolare - Parasudore tono su tono - Finiture in  
tricolore italiano su polsini ed interno collo  
tricolore in costina anziché su fettuccia

Colori ECO



12E  
Nero Eco



22E  
Piombo Eco



18E  
Blu Eco

| XS-3XL |        | 24 Pz | 6 Pz  |
|--------|--------|-------|-------|
|        |        | 24+   | 1+    |
| ECO    | XS-XXL | 39,38 | 45,28 |
| ECO    | 3XL    | 44,80 | 51,53 |

IT210



Felpe ecosostenibile collo zip tricolore

50% Cotone Riciclato 50% Poliestere riciclato  
280 gr/m<sup>2</sup>

Manica raglan - Tubolare - Parasudore tricolore  
Finiture in tricolore italiano su polso ed interno collo  
Produzione interamente italiana dal filato al  
prodotto finito - Tracciabilità certificata  
Possibili produzioni colori su richiesta  
tricolore in costina anziché su fettuccia

Colori ECO



18E  
Blu Eco



12E  
Nero Eco



22E  
Piombo Eco

| XS-3XL |        | 24 Pz | 6 Pz  |
|--------|--------|-------|-------|
|        |        | 24+   | 1+    |
| ECO    | XS-XXL | 34,90 | 40,15 |
| ECO    | 3XL    | 40,35 | 46,40 |



FELPE



## IT503E

Felpa ecosostenibile collo zip

50% Cotone ( Riciclato)  
50% Poliestere ( Riciclato)  
280 gr/m<sup>2</sup>  
Manica raglan - Modello tubolare  
Parasudore tono su tono



18E Blu Eco 12E Nero Eco



22E Piombo Eco 75E Cenere Eco



## IT470E

Felpa Ecosostenibile Jacket zip lunga

50% Cotone ( Riciclato)  
50% Poliestere ( Riciclato)  
280 gr/m<sup>2</sup>  
Manica Raglan - Tasche a marsupio  
Tubolare - Parasudore tono su tono



Blu Eco Nero Eco



Piombo Eco Cenere Eco



## IT475E

Felpa Ecosostenibile cappuccio

50% Cotone ( Riciclato)  
50% Poliestere ( Riciclato)  
280 gr/m<sup>2</sup>  
Manica Dritta Modello Tubolare  
Cappuccio foderato - Tasca a marsupio  
Bordino di rinforzo al collo colore a contrasto - Asole più larghe per consentire il cambio del cordoncino (ITA01)



Blu Eco Nero Eco Piombo Eco Cenere Eco

| XS-3XL |        | 24 Pz | 6 Pz  |
|--------|--------|-------|-------|
|        |        | 24+   | 1+    |
| ECO    | XS-XXL | 26,53 | 30,53 |
| ECO    | 3XL    | 31,98 | 36,78 |

| XS-3XL |        | 24 Pz | 6 Pz  |
|--------|--------|-------|-------|
|        |        | 24+   | 1+    |
| ECO    | XS-XXL | 34,48 | 39,65 |
| ECO    | 3XL    | 39,90 | 45,90 |

| XS-3XL |        | 24 Pz | 6 Pz  |
|--------|--------|-------|-------|
|        |        | 24+   | 1+    |
| ECO    | XS-XXL | 29,63 | 34,05 |
| ECO    | 3XL    | 35,05 | 40,30 |



## IT311



Pantalone fit in felpa french terry

70% Cotone - 30% Poliestere - 240 gr/m<sup>2</sup>

Tessuto non garzato french terry

Tasche laterali

Cintura con elastico riportato in vita cordoncino piatto



|                       |       |       |       |
|-----------------------|-------|-------|-------|
| S-3XL                 | 24 Pz | 6 Pz  |       |
| 3XL solo nei colori 🟡 |       |       |       |
|                       | 24+   | 1+    |       |
| COLORE                | S-XXL | 37,30 | 42,90 |
| COLORE                | 3XL   | 31,83 | 36,60 |
| BIANCO                | S-XXL | 37,28 | 42,82 |



IT030



IT042

## IT410



Pantalone fit in felpa fondo con costina

70% Cotone 30% Poliestere

280 gr/m<sup>2</sup>

Cintura con elastico riportato in vita



|                       |        |       |       |
|-----------------------|--------|-------|-------|
| XS-3XL                | 24 Pz  | 6 Pz  |       |
| 3XL solo nei colori 🟡 |        |       |       |
|                       | 24+    | 1+    |       |
| COLORE                | XS-XXL | 31,83 | 36,60 |
| COLORE                | 3XL    | 37,28 | 42,85 |
| BIANCO                | XS-3XL | 37,30 | 42,90 |

## IT713



Pantalone donna in felpa french terry

70% Cotone - 30% Poliestere

240 gr/m<sup>2</sup>

Tessuto non garzato French Terry

Tasche laterali

Cintura con elastico riportato in vita con cordoncino piatto



|        |       |       |       |
|--------|-------|-------|-------|
| S-XL   | 24 Pz | 6 Pz  |       |
|        | 24+   | 1+    |       |
| BIANCO |       | 36,88 | 42,40 |
| COLORE |       | 31,40 | 36,10 |



DONNA



## IT413



Pantalone donna

70% Cotone - 30% Poliestere

280 gr/m<sup>2</sup>

Produzione interamente italiana

dal filato al prodotto finito

Tracciabilità certificata

Possibili produzioni

colori su richiesta

Cintura con elastico riportato in vita



|        |       |       |       |
|--------|-------|-------|-------|
| S-XL   | 24 Pz | 6 Pz  |       |
|        | 24+   | 1+    |       |
| COLORE |       | 31,43 | 36,15 |





# TESSUTO CLASSICO PANT



Fondo in costina



Fondo con elastico



## IT410Z



**Pantalone fit in felpa fondo con costina tasche con zip**

70% Cotone - 30% Poliestere  
280 gr/m<sup>2</sup>  
Fondo in costina  
Tasche con zip  
Cintura con elastico riportata in vita



12 Nero 18 Blu

| S-XXL  | 24 Pz | 6 Pz  |
|--------|-------|-------|
|        | 24+   | 1+    |
| COLORE | 38,90 | 44,73 |

## IT490



**Pantalone in felpa fondo con elastico**

70% Cotone - 30% Poliestere - 280 gr/m<sup>2</sup>  
Cintura con elastico riportata in vita  
Elastico alla cavaglia



12 Nero 18 Blu 75 Cenere 99 Bianco



28 Rosso Sport AR Arancio Sport 48 Bordeaux Sport 27 Royal Sport

| XXS-XXL | 24 Pz | 6 Pz  |
|---------|-------|-------|
|         | 24+   | 1+    |
| BIANCO  | 32,88 | 37,80 |
| COLORE  | 27,40 | 31,53 |

## IT314



**Bermuda in felpa french terry**

70% Cotone - 30% Poliestere  
240 gr/m<sup>2</sup>

Tessuto non garzato french terry  
Cintura con elastico riportata in vita  
cordoncino piatto 2 tasche laterali



12 Nero 99 Bianco 22 Piombo



18 Blu 75 Cenere



IT031

| S-XXL        | 24 Pz | 6 Pz  |
|--------------|-------|-------|
|              | 24+   | 1+    |
| BIANCO S-XXL | 30,10 | 34,60 |
| COLORE S-XXL | 25,03 | 28,78 |

# Felpe Elasticizzate



FELPE

# TESSUTO FRENCH TERRY ELASTICIZZATO

70% Cotone - 25% Poliestere - 5% Elastane - 255 gr/m<sup>2</sup>



## FELPA

### IT7702



Felpa Stretch corta donna  
cappuccio french terry

Modello senza tasca a marsupio con fondo a taglio vivo  
Costina 2/1 ai polsini  
Occhielli in metallo (nickel free)



|        |       |       |
|--------|-------|-------|
| S-XL   | 24 Pz | 6 Pz  |
|        | 24+   | 1+    |
| COLORE | 30,93 | 35,55 |

## PANTALONE

### IT7711



Pantalone donna in felpa  
Stretch sport fit french terry

Occhielli in metallo (nikel free)  
2 tasche laterali  
Sport fit più ampio sopra e stretto sotto  
Cuciture ribattute - Costina 2/1 alle caviglie  
Cintura con elastico riportato in vita



|        |       |       |
|--------|-------|-------|
| S-XL   | 24 Pz | 6 Pz  |
|        | 24+   | 1+    |
| COLORE | 34,95 | 40,18 |



## BERMUDA

### IT7712



Shorts donna in felpa stretch french terry

Occhielli in metallo (nikel free)  
2 tasche laterali  
Cuciture ribattute  
Bordo inferiore a taglio vivo  
Cintura con elastico riportato in vita



|        |       |       |
|--------|-------|-------|
| S-XL   | 24 Pz | 6 Pz  |
|        | 24+   | 1+    |
| COLORE | 19,23 | 22,10 |





**FELPA CAPPuccio**

**IT3302**



Felpe Stretch cappuccio

**FELPA CAPPuccio ZIP**

**IT3303**



Felpe Stretch cappuccio zip

Occhielli in metallo (nikel free)  
Cuciture ribattute - Tasche a marsupio  
Costina 2/1 su fondo e polsi (IT3303 Zip coperta in plastica)



12 Nero



75 Cenere



6MA Antracite Melange



18 Blu

|        |            |           |
|--------|------------|-----------|
| S-XXL  | 24 Pz      | 6 Pz      |
|        | <b>24+</b> | <b>1+</b> |
| COLORE | 35,83      | 41,18     |

|        |            |           |
|--------|------------|-----------|
| XS-XXL | 24 Pz      | 6 Pz      |
|        | <b>24+</b> | <b>1+</b> |
| COLORE | 42,45      | 48,83     |





TESSUTO

# FRENCH TERRY ELASTICIZZATO

70% Cotone - 25% Poliestere - 5% Elastane - 255 gr/m<sup>2</sup>

VESTI  
MADE IN ITALY



FELPE

## PANTALONE LUNGO

IT3313



Pantalone in felpa Stretch sport fit  
Cintura con elastico riportato in vita



|        |       |       |
|--------|-------|-------|
| S-XXL  | 24 Pz | 6 Pz  |
|        | 24+   | 1+    |
| COLORE | 35,83 | 41,18 |

## BERMUDA

IT3312



Bermuda in felpa Stretch  
Bordo inferiore a taglio vivo  
Cintura con elastico riportato in vita



|        |       |       |
|--------|-------|-------|
| S-XXL  | 24 Pz | 6 Pz  |
|        | 24+   | 1+    |
| COLORE | 25,75 | 29,60 |

## BERMUDA CON ZIP

IT3312Z



Bermuda in felpa Stretch  
tasca con zip  
Bordo inferiore a taglio vivo  
Cintura con elastico riportato in vita



|        |       |       |
|--------|-------|-------|
| S-XXL  | 24 Pz | 6 Pz  |
|        | 24+   | 1+    |
| COLORE | 32,28 | 37,10 |

L'elastane conferisce ai capi una **vestibilità morbida** che si adatta più facilmente a chi li indossa.



## IT4290

### Felpe Stretch jacket zip lunga

70% Cotone - 25% Poliestere - 5% Elastane  
290 gr/m<sup>2</sup>

Manica dritta - Zip in metallo color acciaio  
Morbido tessuto elasticizzato e smerigliato internamente

Tasche a marsupio

Parasudore in contrasto colore piombo



12  
Nero



75  
Cenere



48  
Bordeaux Sport



18  
Blu

|        |       |       |
|--------|-------|-------|
| S-XXL  | 24 Pz | 6 Pz  |
|        | 24+   | 1+    |
| COLORE | 42,03 | 48,33 |



## IT4211

### Pantalone Sport Fit in felpe Stretch

70% Cotone - 25% Poliestere - 5% Elastane  
290 gr/m<sup>2</sup>

2 tasche laterali - Cuciture ribattute

Occhielli in metallo (Nikel free)

Sport fit più ampio sopra e stretto parte inferiore

Cintura con elastico riportata in vita



12  
Nero



75  
Cenere



18  
Blu

|        |       |       |
|--------|-------|-------|
| S-XXL  | 24 Pz | 6 Pz  |
|        | 24+   | 1+    |
| COLORE | 35,83 | 41,18 |

# FELPA ELASTICIZZATA

**Felpe e Pantalone** creano un completo per **attività sportive e tempo libero**



# FELPA ELASTICIZZATA

**VESTI**  
MADE IN ITALY

Le zip in metallo colore acciaio donano un **look moderno e originale** ai 3 nuovi modelli.



FELPE



**IT4270**

**Felpe Stretch cappuccio zip lunga**

70% Cotone - 25% Poliestere  
5% Elastane - 290 gr/m<sup>2</sup>  
Manica dritta - Zip in metallo color acciaio  
Morbido tessuto elasticizzato e smerigliato internamente  
Tasche a marsupio  
Parasudore in contrasto colore piombo



12 Nero



75 Cenere



48 Bordeaux Sport



18 Blu

| S-XXL  | 24 Pz      | 6 Pz      |
|--------|------------|-----------|
|        | <b>24+</b> | <b>1+</b> |
| COLORE | 44,23      | 50,85     |

**NEW**



**IT4253S**

**Felpe Stretch collo zip**

70% Cotone - 25% Poliestere  
5% Elastane 290 gr/m<sup>2</sup>  
Manica Dritta  
Zip in Metallo colore acciaio  
Morbido tessuto elasticizzato e smerigliato internamente  
Parasudore colore in contrasto colore piombo. **Modello senza tasca a marsupio**  
cod. IT4253S



12 Nero



75 Cenere



18 Blu

| S-3XL        | 24 Pz      | 6 Pz      |
|--------------|------------|-----------|
|              | <b>24+</b> | <b>1+</b> |
| COLORE S-XXL | 35,53      | 40,85     |
| COLORE 3XL   | 40,98      | 47,10     |

**IT4253**



Pandora Promozionali: Tel. 0521.1512602 | Whatsapp: +39 3395480500 | Preventivi personalizzati



# COLORS



*Tessuto Soft Classico e French Terry*





## IT811T

**Jacket in felpa soft unisex**

75% Cotone ring spun  
25% Poliestere - 320 gr/m<sup>2</sup>  
Colore Nero tinta unita  
Tasche a filetto con zip



1212  
Nero zip Nera



PS12  
Piombo zip Nera



RY99  
Royal zip Bianca



NY99  
Blu zip Bianca



BX12  
Bordeaux zip Nera

|               |              |             |
|---------------|--------------|-------------|
| <b>XS-XXL</b> | <b>24 Pz</b> | <b>6 Pz</b> |
|               | <b>24+</b>   | <b>1+</b>   |
| <b>COLORE</b> | 50,75        | 58,38       |



## IT1804T

**Pantalone in felpa soft casual fit unisex**

75% Cotone ring spun  
25% Poliestere - 320 gr/m<sup>2</sup>  
Colore nero tinta unita  
Tasche con zip



1212  
Nero zip Nera



PS12  
Piombo zip Nera



NY99  
Blu zip Bianca

|               |              |             |
|---------------|--------------|-------------|
| <b>XS-XXL</b> | <b>24 Pz</b> | <b>6 Pz</b> |
|               | <b>24+</b>   | <b>1+</b>   |
| <b>COLORE</b> | 35,18        | 40,43       |



## IT817T



**Mya felpa Soft con cappuccio  
Urban fit unisex**

75% Cotone ring spun  
25% Poliestere - 320 gr/m<sup>2</sup>  
Tasche laterali

| 3XS-XXL                          | 12 Pz      | 1 Pz      |
|----------------------------------|------------|-----------|
| 3XS (7/8 anni) - XXS (9/11 anni) |            |           |
|                                  | <b>12+</b> | <b>1+</b> |
| 3XS-XXS                          | 35,53      | 37,98     |
| XS-XXL                           | 38,80      | 41,48     |

**COLORI SOLO  
CLASSICO**



**COLORI DISPONIBILI TESSUTO CLASSICO E FRENCH TERRY**



## IT817TFT



**Sya felpa French Terry con  
cappuccio Urban fit unisex**

100% Cotone ring spun  
320 gr/m<sup>2</sup>  
Tasche laterali

| 3XS-XXL                          | 12 Pz      | 1 Pz      |
|----------------------------------|------------|-----------|
| 3XS (7/8 anni) - XXS (9/11 anni) |            |           |
|                                  | <b>12+</b> | <b>1+</b> |
| COLORE 3XS-XXS                   | 35,53      | 37,98     |
| COLORE XS-XXL                    | 38,80      | 41,48     |

**COLORI SOLO  
FRENCH TERRY**



## IT818T



**Nycò pantalone Urban fit in felpa  
soft unisex**

75% Cotone ring spun  
25% Poliestere - 320 gr/m<sup>2</sup>  
Tasche laterali  
Elastico e coulisse in vita  
Elastico alle caviglie

| 3XS-XXL                          | 12 Pz      | 1 Pz      |
|----------------------------------|------------|-----------|
| 3XS (7/8 anni) - XXS (9/11 anni) |            |           |
|                                  | <b>12+</b> | <b>1+</b> |
| 3XS-XXS                          | 30,10      | 32,18     |
| XS-XXL                           | 31,55      | 33,73     |

**COLORI SOLO  
CLASSICO**



**COLORI DISPONIBILI TESSUTO CLASSICO E FRENCH TERRY**



## IT818TFT



**Tommy pantalone Urban fit in felpa  
French Terry unisex**

100% Cotone ring spun  
320 gr/m<sup>2</sup>  
Tasche laterali  
Elastico e coulisse in vita  
Elastico alle caviglie

| 3XS-XXL                          | 12 Pz      | 1 Pz      |
|----------------------------------|------------|-----------|
| 3XS (7/8 anni) - XXS (9/11 anni) |            |           |
|                                  | <b>12+</b> | <b>1+</b> |
| COLORE 3XS-XXS                   | 27,93      | 29,85     |
| COLORE XS-XXL                    | 31,55      | 33,73     |

**COLORI SOLO  
FRENCH TERRY**







## IT808T



Felpa soft con cappuccio unisex

75% Cotone ring spun  
25% Poliestere - 320 gr/m<sup>2</sup>  
Tasca a marsupio  
Cappuccio doppiato  
Fluo 80% Poliestere 20% Cotone



|        |       |       |
|--------|-------|-------|
| XS-XXL | 24 Pz | 6 Pz  |
|        | 24+   | 1+    |
| COLORE | 38,08 | 43,78 |
| FLUO   | 41,70 | 47,95 |



## IT808TFT



Felpa french terry con cappuccio unisex

100% Cotone ring spun  
320 gr/m<sup>2</sup>  
tasca a marsupio  
Cappuccio doppiato



|        |       |       |
|--------|-------|-------|
| XS-XXL | 24 Pz | 6 Pz  |
|        | 24+   | 1+    |
| COLORE | 36,98 | 42,53 |



## IT819TFT

Joy bermuda Urban fit in felpa  
French Terry

100% Cotone ring spun  
320 gr/m<sup>2</sup>  
2 Tasche laterali  
Fondo a taglio vivo



|         |                                  |       |
|---------|----------------------------------|-------|
| 3XS-XXL | 12 Pz                            | 1 Pz  |
|         | 3XS (7/8 anni) - XXS (9/11 anni) |       |
|         | 12+                              | 1+    |
| COLORE  | 3XS-XXS                          | 23,93 |
| COLORE  | XS-XXL                           | 25,58 |
|         |                                  | 26,48 |
|         |                                  | 28,30 |





## FELPA CAPPUCCIO CROP

**NEW**

**IT822TFT**



**Amy Felpa French Terry crop con cappuccio**

100% Cotone Ring Spun

320 gr/m<sup>2</sup>

Felpa corta con bordo taglio vivo

Cappuccio sfoderato

Vestibilità over con giro manica sceso



|        |       |       |
|--------|-------|-------|
| XS-L   | 24 Pz | 6 Pz  |
|        | 24+   | 1+    |
| COLORE | 30,10 | 34,60 |

## BERMUDA

**NEW**

**IT816TFT**



**Miky Short donna in felpa French Terry**

100% Cotone Ring Spun

320 gr/m<sup>2</sup>

Tasche Laterali

Coulisse con cordoncino alla vita

Occhielli in metallo Nickel free

Spacchetti laterali



|        |       |       |
|--------|-------|-------|
| XS-L   | 24 Pz | 6 Pz  |
|        | 24+   | 1+    |
| COLORE | 25,38 | 29,28 |



## IT813T



### Felpa soft donna cappuccio zip

75% Cotone - 25% Poliestere - 320 gr/m<sup>2</sup>

Cappuccio doppiato

Tasche a filetto - Zip in metallo



12  
Nero



98  
Bianco Panna



RO  
Rosso



MC  
Melange Chiaro



CL  
Cammello



RF  
Acqua Marina



RP  
Rosa Polvere



VI  
Viola



TB  
Tabacco

|        |       |       |
|--------|-------|-------|
| S-XL   | 24 Pz | 6 Pz  |
|        | 24+   | 1+    |
| COLORE | 53,30 | 61,28 |

## IT815T



### Pantalone New Fit donna in felpa soft

75% Cotone ring spun - 25% Poliestere

320 gr/m<sup>2</sup>

Tasche laterali - Nuovo Fit Relaxed



12  
Nero



RO  
Rosso



TB  
Tabacco



VI  
Viola



98  
Bianco Panna



MC  
Melange Chiaro



RP  
Rosa Polvere



CL  
Cammello



RF  
Acqua Marina

|        |       |       |
|--------|-------|-------|
| S-XL   | 24 Pz | 6 Pz  |
|        | 24+   | 1+    |
| COLORE | 30,10 | 34,60 |



## IT809T



### Felpa soft cappuccio zip

75% Cotone ring spun - 25% Poliestere  
320 gr/m<sup>2</sup>  
Zip coperta - Cappuccio doppiato  
Tasche a filetto



12  
Nero



NY  
Blu Navy



MC  
Melange Chiaro



OA  
Ocra



PS  
Piombo Scuro



98  
Bianco Panna

|        |       |       |
|--------|-------|-------|
| S-XXL  | 24 Pz | 6 Pz  |
|        | 24+   | 1+    |
| COLORE | 52,58 | 60,45 |

## IT804



### Pantalone in felpa soft

75% Cotone ring spun - 25% Poliestere  
320 gr/m<sup>2</sup>  
Coulisse ed elastico in vita con cordoncino  
2 tasche laterali



12  
Nero



NY  
Blu Navy



MC  
Melange Chiaro



PS  
Piombo Scuro

|        |       |       |
|--------|-------|-------|
| S-XXL  | 24 Pz | 6 Pz  |
|        | 24+   | 1+    |
| COLORE | 30,10 | 34,60 |



**IT821**



**Felpa soft collo a sciarpa**

75% Cotone ring spun - 25% Poliestere

320 gr/m<sup>2</sup>

Tasca a marsupio

Collo alto con cordoncino in tono



12  
Nero



MC  
Melange Chiaro



PS  
Piombo Scuro

| S-XXL  | 24 Pz | 6 Pz  |
|--------|-------|-------|
|        |       |       |
| COLORE | 24+   | 1+    |
|        | 33,35 | 38,35 |

**NEW**

**IT824T**



**Jerry Pantalone Cargo in felpa soft**

75% Cotone Ring Spun - 25% Poliestere

320gr/m<sup>2</sup>

Tasche laterali

Tasconi laterali con pattina

Elastico e coulisse in vita con cordoncino a scomparsa

Fondo con costina



| XS-XXL | 24 Pz | 6 Pz  |
|--------|-------|-------|
|        |       |       |
| COLORE | 24+   | 1+    |
|        | 43,50 | 50,03 |



# TESSUTO SOFT CLASSICO

## IT805



**Felpa soft Girocollo unisex**

75% Cotone ring spun - 25% Poliestere  
320 gr/m<sup>2</sup> - Collo rifinito a 3 aghi con copertura



12 Nero NY Blu Navy MC Melange Chiaro TB Tabacco



PS Piombo Scuro CP Copiativo OA Ocra BX Bordeaux



VM Militare Scuro 98 Bianco Panna RO Rosso VI Viola



DE Deca

| XS-3XL | 24 Pz      | 6 Pz      |
|--------|------------|-----------|
|        | <b>24+</b> | <b>1+</b> |
| COLORE | 29,00      | 33,35     |

# TESSUTO FRENCH TERRY

## IT805TFT



**Felpa french terry girocollo unisex**

100% Cotone ring spun  
320 gr/m<sup>2</sup>

Collo rifinito a 3 aghi con copertura



12 Nero NY Blu Navy MC Melange Chiaro TB Tabacco



98 Bianco Panna DE Deca VM Militare Scuro

| XS-3XL | 24 Pz      | 6 Pz      |
|--------|------------|-----------|
|        | <b>24+</b> | <b>1+</b> |
| COLORE | 29,00      | 33,35     |

**NEW**

## IT823TFT



**Billy Bermuda Cargo in felpa  
French Terry**

100% Cotone Ring Spun  
320 gr/m<sup>2</sup>

Tasche Laterali

Tasconi laterali con pattina

Elastico e coulisse in vita con  
cordoncino a scomparsa



12 Nero MC Melange Chiaro PS Piombo Scuro



98 Bianco Panna VM Militare Scuro NY Blu Navy

| XS-XXL | 24 Pz      | 6 Pz      |
|--------|------------|-----------|
|        | <b>24+</b> | <b>1+</b> |
| COLORE | 35,53      | 40,85     |





## FELPA DIAGONALE

La lavorazione lenta del tessuto a trama **Diagonale** ed il peso di **360 gr/m<sup>2</sup>** dona al capo una compattezza ed una consistenza che, pur non essendo garzato internamente, è ideale per l'utilizzo in tutte le stagioni dell'anno



# FELPA 365 Over – DROP SHOULDER

VESTI  
MADE IN ITALY



FELPE

**NEW**  
IT835T



Felpa 365 Over girocollo unisex  
88% Cotone Ring Spun - 12% Poliestere - 360 gr/m<sup>2</sup>

**NEW**  
IT837T



Felpa 365 Over cappuccio unisex  
85% Cotone Ring Spun - 15% Poliestere - 360 gr/m<sup>2</sup>

Vestibilità over con giromanica sceso

La lavorazione lenta del tessuto a trama Diagonale ed il peso di 360 gr dona al capo una compattezza ed una consistenza che, pur non essendo garzata internamente, è ideale per l'utilizzo in tutte le stagioni dell'anno



1Z

Nero



11

Grigio Cool



VM

Militare Scuro



2Y

Terra Cotta



31

Celeste



3B

Crema



NY

Blu Navy

|        |       |       |
|--------|-------|-------|
| XS-XXL | 24 Pz | 6 Pz  |
|        | 24+   | 1+    |
| COLORE | 36,25 | 41,70 |

|        |       |       |
|--------|-------|-------|
| XS-XXL | 24 Pz | 6 Pz  |
|        | 24+   | 1+    |
| COLORE | 46,05 | 52,95 |

Pandora Promozionali: Tel. 0521.1512602 | Whatsapp: +39 3395480500 | Preventivi personalizzati





## ST5620

### Select Felpa girocollo

80% Cotone Ring Spun  
20% Poliestere - 280 gr/m<sup>2</sup>  
Lavabile a 40° - Pannelli laterali  
Girocollo con bordo a costine orlato con elastan  
Cuciture di finissaggio flatlock



GYH  
Grey Heather  
Grey Heather: 30% Poliestere

| S-XXL  | 24 Pz | 6 Pz  |
|--------|-------|-------|
|        | 24+   | 1+    |
| COLORE | 37,30 | 42,63 |



Grey Heather:  
30% Poliestere



## ST5600

### Select Felpa cappuccio

80% Cotone Ring Spun - 20% Poliestere  
280 gr/m<sup>2</sup> - Cordoncino largo  
Cuciture flatlock Tasca a marsupio - Polsino e bordo con costina larga  
Estremità cordoncino e occhielli in metallo (privo di nichel)  
Disponibile su richiesta anche nel modello donna ST5700 per ordini a cartone

| S-XXL  | 24 Pz | 6 Pz  |
|--------|-------|-------|
|        | 24+   | 1+    |
| COLORE | 43,45 | 49,65 |



## ST5710

### Select Felpa donna cappuccio zip lunga

80% Cotone Ring Spun  
20% Poliestere - 280 gr/m<sup>2</sup>  
Cordoncino largo - Cuciture flatlock - Estremità cordoncino e occhielli in metallo (privo di nichel)  
Tasche a marsupio - Zip in metallo



Grey Heather: 30% Poliestere

| S-XXL  | 24 Pz | 6 Pz  |
|--------|-------|-------|
|        | 24+   | 1+    |
| COLORE | 49,28 | 56,30 |



## ST5610

### Select Felpa cappuccio zip lunga

80% Cotone Ring Spun  
20% Poliestere - 280 gr/m<sup>2</sup>  
Cordoncino largo - Estremità cordoncino e occhielli in metallo (privo di nichel)  
Tasche a marsupio - Zip in metallo



Grey Heather 30% Poliestere

| S-XXL  | 24 Pz | 6 Pz  |
|--------|-------|-------|
|        | 24+   | 1+    |
| COLORE | 49,28 | 56,30 |





## ST4200



Felpa leggera Cappuccio Unisex

100% Cotone Ring Spun  
190 gr/m<sup>2</sup>  
Garzata internamente  
Manica Raglan - Polso e fondo  
nello stesso tessuto della felpa



|        |       |       |
|--------|-------|-------|
| XS-XXL | 24 Pz | 6 Pz  |
|        | 24+   | 1+    |
| COLORE | 27,35 | 31,28 |



FELPE



## ST5630



Felpa cappuccio Unisex

80% Cotone - 20% Poliestere riciclato  
280 gr/m<sup>2</sup> - Regular Fit  
Ecologico in materiale riciclato  
Cappuccio con tessuto doppio con cordino tono su tono, occhiali in metallo (senza nichel)  
Tasca a marsupio - Cuciture laterali - Lavabile a 40°



Grey Heather:  
70% Cotone - 30% Poliestere riciclato

|        |        |       |       |
|--------|--------|-------|-------|
| XS-3XL | 24 Pz  | 6 Pz  |       |
|        | 24+    | 1+    |       |
| COLORE | XS-XXL | 43,90 | 50,15 |
| COLORE | 3XL    | 52,70 | 60,25 |



## ST5650



Pantaloni in felpa Unisex

80% Cotone - 20% Poliestere riciclato  
280 gr/m<sup>2</sup> - Regular Fit  
Ecologico in materiale riciclato  
Tasca sul retro, a destra e tasche laterali con cerniera in metallo (senza nichel) - Bordo vita nello stesso tessuto del capo  
Lavabile a 40°



Grey Heather:  
70% Cotone - 30% Poliestere riciclato

|        |       |       |       |
|--------|-------|-------|-------|
| XS-XXL | 24 Pz | 6 Pz  |       |
|        | 24+   | 1+    |       |
| COLORE |       | 41,60 | 47,55 |

TRI-BLEND



**NEW**



**B3729**

**Felpa Sponge cappuccio unisex**

52% Cotone Airlume pettinato ring spun - 48% Poliestere  
Colori Heather 90% Cotone - 10% Poliestere  
220 gr/m<sup>2</sup> - Cordoncino in tinta  
Tear away label - Il cotone Airlume conferisce al capo comfort e morbidezza



|              |       |                      |
|--------------|-------|----------------------|
| XS-XXL       | 18 Pz | 6 Pz                 |
|              |       | <b>12+</b> <b>1+</b> |
| COLORE XS-XL | 44,78 | 58,23                |
| COLORE XXL   | 49,35 | 64,18                |

POLY-COTTON



**B7503**

**Felpa donna corta girocollo largo**

52% Cotone pettinato ring spun  
48% poliestere  
220 g/m<sup>2</sup>  
Cuciture laterali  
Spalla cadente, polsini a costine,  
bordo orlo a taglio vivo



|        |       |                      |
|--------|-------|----------------------|
| S-XL   | 12 Pz | 1 Pz                 |
|        |       | <b>12+</b> <b>1+</b> |
| COLORE | 36,35 | 47,25                |

FELPE



**NEW**



**B3724**

**Short in felpa Sponge unisex**

52% Cotone Airlume pettinato Ring Spun - 48% Poliestere  
Colori Heather: 90% Cotone - 10% Poliestere - 220 g/m<sup>2</sup>  
Tasche laterali - Cordoncino in tinta  
Tear away label - Il cotone Airlume conferisce al capo comfort e morbidezza



|              |       |                      |
|--------------|-------|----------------------|
| XS-XXL       | 18 Pz | 6 Pz                 |
|              |       | <b>12+</b> <b>1+</b> |
| COLORE XS-XL | 39,95 | 51,93                |
| COLORE XXL   | 44,48 | 57,23                |



**B3719**



**Poly cotton felpa cappuccio unisex**  
60% Cotone pettinato Ring Spun  
40% Poliestere  
220 gr/m<sup>2</sup>



|              | XS-XXL | 18 Pz      | 6 Pz      |
|--------------|--------|------------|-----------|
|              |        | <b>18+</b> | <b>1+</b> |
| COLORE XS-XL |        | 35,00      | 45,50     |
| COLORE XXL   |        | 38,90      | 50,58     |

**POLY-COTTON**



**FELPE**



**B7502**



**Felpa donna corta cappuccio**  
52% Cotone pettinato ring spun  
48% poliestere - 220 gr/m<sup>2</sup>  
Cuciture laterali,  
cordoncino in tinta  
spalla cadente, polsini a costine,  
bordo orlo a taglio vivo

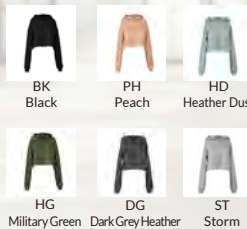

|        | S-XL | 12 Pz      | 6 Pz      |
|--------|------|------------|-----------|
|        |      | <b>12+</b> | <b>1+</b> |
| COLORE |      | 36,35      | 47,25     |

**B3739**



**Poly cotton felpa cappuccio zip lunga unisex**  
60% Cotone pettinato Ring Spun  
40% Poliestere  
220 gr/m<sup>2</sup>



|              | XS-XXL | 18 Pz      | 6 Pz      |
|--------------|--------|------------|-----------|
|              |        | <b>18+</b> | <b>1+</b> |
| COLORE XS-XL |        | 38,15      | 49,60     |
| COLORE XXL   |        | 42,13      | 54,78     |



# CORPORATE



CORPORATE





## F65002



**Camicia Oxford donna  
manica lunga**

70% Cotone - 30% Poliestere  
130 gr/m<sup>2</sup> bianco  
135 gr/m<sup>2</sup> colorato  
Pincés sul petto e sulla schiena



30  
Bianco

32  
Navy



36  
Nero

OD  
Oxford Blue

| XS-XL  | 12 Pz | 1 Pz       |
|--------|-------|------------|
|        |       | <b>12+</b> |
| COLORE | 40,38 | 46,430     |



## MAN

## F65112

**Camicia Oxford manica corta**

70% Cotone - 30% Poliestere  
130 gr/m<sup>2</sup> bianco - 135 gr/m<sup>2</sup> colorato  
Button down - Taschino lato sinistro



30  
Bianco

32  
Navy



36  
Nero

OD  
Oxford Blue

| S-3XL  | 12 Pz | 1 Pz       |
|--------|-------|------------|
|        |       | <b>12+</b> |
| COLORE | 38,73 | 44,53      |



## WOMAN

## F65000

**Camicia Oxford donna  
manica corta**

70% Cotone - 30% Poliestere  
130 gr/m<sup>2</sup> bianco - 135 gr/m<sup>2</sup> colorato  
Pincés sul petto e sulla schiena



30  
Bianco

32  
Navy



36  
Nero

OD  
Oxford Blue

| XS-XL  | 12 Pz | 1 Pz       |
|--------|-------|------------|
|        |       | <b>12+</b> |
| COLORE | 36,83 | 42,35      |



## F65114



**Camicia Oxford manica lunga**

70% Cotone - 30% Poliestere  
130 gr/m<sup>2</sup> bianco  
135 gr/m<sup>2</sup> colorato  
Button down  
Taschino lato sinistro



30  
Bianco

32  
Navy



36  
Nero

OD  
Oxford Blue

| S-3XL  | 12 Pz | 1 Pz       |
|--------|-------|------------|
|        |       | <b>12+</b> |
| COLORE | 42,38 | 48,73      |





## RJ933M



### Camicia Oxford manica corta

70% Cotone - 30% Poliestere  
130 gr/m<sup>2</sup> bianco - 135 gr/m<sup>2</sup> colorato  
Ingualcibile - Colletto button down  
Carrè con 2 pieghe laterali  
Taschino lato sinistro - Orlo stondato



30  
White



S1  
Silver



36  
Black



OD  
Oxford Blue

|        |                               |       |
|--------|-------------------------------|-------|
| S-XXL  | 12 Pz                         | 1 Pz  |
|        | S M L XL XXL                  |       |
|        | 37/38 39/40 41/42 43/44 45/46 |       |
|        | 12+                           | 1+    |
| COLORE | 34,40                         | 38,83 |

TESSUTO ORGANICO



SARTORIALE



## RJ922M



### Camicia Oxford sartoriale manica lunga

70% Cotone - 30% Poliestere  
130 gr/m<sup>2</sup> bianco - 135 gr/m<sup>2</sup> colorato  
Taglio contemporaneo con colletto semi-francese con stecche  
Polsino stondato e regolabile con 2 bottoni e occhio per gemelli  
Orlo stondato - Bottoni di scorta  
Tessuto ingualcibile "stirofacile"  
Lavabile a 40° - Resistente all'asciugatrice



30  
White



36  
Black



OD  
Oxford Blue

|        |                                     |       |
|--------|-------------------------------------|-------|
| S-3XL  | 12 Pz                               | 1 Pz  |
|        | S M L XL XXL 3XL                    |       |
|        | 37/38 39/40 41/42 43/44 45/46 47/48 |       |
|        | 12+                                 | 1+    |
| COLORE | 38,63                               | 43,63 |

## RJ920M



### Washed Organic camicia manica lunga

100% Cotone organico - 130 gr/m<sup>2</sup> - Moderna  
Un particolare processo di lavaggio conferisce un look speciale a questo capo - Facile da trattare  
Colletto button down - Bottoni a contrasto  
**Cotone 100% biologico (OCS 100)**  
Taschino sul lato sinistro - Passante di tendenza, rimovibile, per agganciare cravatte o occhiali  
Polsini stondati regolabili a 2 bottoni - Orlo stondato



OO  
Oxford Navy/  
Oxford Blue



OX  
Oxford Blue/  
Oxford Navy



W7  
White/  
Oxford Blue



RE  
Oxford Red/  
Cream

|        |                               |       |
|--------|-------------------------------|-------|
| S-XXL  | 12 Pz                         | 1 Pz  |
|        | S M L XL XXL                  |       |
|        | 37/38 39/40 41/42 43/44 45/46 |       |
|        | 12+                           | 1+    |
| COLORE | 44,98                         | 48,78 |



## RJ932F



### Camicia Oxford donna manica lunga

70% Cotone - 30% Poliestere  
 130 gr/m<sup>2</sup> bianco - 135 gr/m<sup>2</sup> colorato - Ingualcibile  
 Polsino e orlo stondato  
 Pincas nella parte posteriore e al seno  
 per una perfetta vestibilità  
 Lavabile a 40° - Resistente all'asciugatrice



30  
White



36  
Black



OD  
Oxford Blue

## RJ932M



### Camicia Oxford manica lunga

70% Cotone - 30% Poliestere  
 130 gr/m<sup>2</sup> bianco - 135 gr/m<sup>2</sup> colorato  
 Ingualcibile - Colletto button down - Carrè con 2 pieghe laterali  
 Taschino lato sinistro - Orlo stondato  
 Polsino stondato con 2 bottoni regolabili e bottone aggiuntivo



30  
White



SI  
Silver



36  
Black



OD  
Oxford Blue

|        |       |       |
|--------|-------|-------|
| XS-XXL | 12 Pz | 1 Pz  |
|        | 12+   | 1+    |
| COLORE | 37,48 | 42,30 |

|        |       |       |       |       |       |       |
|--------|-------|-------|-------|-------|-------|-------|
| S-3XL  | 12 Pz | 1 Pz  |       |       |       |       |
| S      | M     | L     | XL    | XXL   | 3XL   |       |
|        | 37/38 | 39/40 | 41/42 | 43/44 | 45/46 | 47/48 |
|        | 12+   |       | 1+    |       |       |       |
| COLORE | 37,90 |       | 42,80 |       |       |       |



## RJ934M



**Camicia Popeline polycotone  
manica lunga**

65% Poliestere - 35% Cotone  
110 gr/m<sup>2</sup> bianco - 115 gr/m<sup>2</sup> colorato  
Colletto classico con stecche  
Polsino stondato con 2 bottoni regolabili  
e bottone aggiuntivo  
Carrè con 2 pieghe laterali  
Taschino lato sinistro - Orlo dritto  
Bottoni di scorta - Lavabile a 40°C  
Resistente all'asciugatrice - Stirofacile



|        |                               |       |
|--------|-------------------------------|-------|
| S-XXL  | 12 Pz                         | 1 Pz  |
|        | S M L XL XXL                  |       |
|        | 37/38 39/40 41/42 43/44 45/46 |       |
|        | 12+                           | 1+    |
| COLORE | 35,08                         | 39,60 |



## RJ934F



**Camicia Popeline polycotone  
donna manica lunga**

65% Poliestere - 35% Cotone  
110 gr/m<sup>2</sup> bianco - 115 gr/m<sup>2</sup> colorato  
Colletto classico con stecche  
Polsino stondato con 2 bottoni regolabili  
e bottone aggiuntivo  
Taschino a V lato sinistro  
Orlo stondato - Bottoni di scorta  
Lavabile a 40°C  
Resistente all'asciugatrice - Stirofacile



|        |       |       |
|--------|-------|-------|
| XS-XL  | 12 Pz | 1 Pz  |
|        | 12+   | 1+    |
| COLORE | 34,13 | 37,00 |

## RJ925F



**Camicia attillata Popeline  
donna manica a cuffia**

65% Poliestere - 35% Cotone  
115 gr/m<sup>2</sup>  
Spacchetto nascosto - Orlo  
stondato  
Pinces per una linea perfetta  
Pinces con ricami decorativi



|        |       |       |
|--------|-------|-------|
| S-XL   | 12 Pz | 1 Pz  |
|        | 12+   | 1+    |
| COLORE | 25,75 | 27,95 |





## RJ936F



**Camicia Popeline  
donna manica lunga**

100% Cotone  
120 gr/m<sup>2</sup> bianco  
125 gr/m<sup>2</sup> colorato  
Colletto classico  
Bordo stondato  
Taschino lato sinistro  
Modello sagomato  
Polsino stondato  
regolabile con 2 bottoni



30 White 36 Black

| XS-XXL | 12 Pz      | 1 Pz      |
|--------|------------|-----------|
|        | <b>12+</b> | <b>1+</b> |
| COLORE | 36,48      | 41,18     |



## RJ936M



**Camicia Popeline  
manica lunga**

100% Cotone  
120 gr/m<sup>2</sup> bianco  
125 gr/m<sup>2</sup> colorato  
Colletto classico  
Taschino lato sinistro  
4XL su richiesta  
per ordini a cartone



30 White 36 Black

| S-3XL  | 12 Pz      | 1 Pz      |
|--------|------------|-----------|
|        | <b>12+</b> | <b>1+</b> |
| COLORE | 37,50      | 42,33     |



## RJ937F



**Camicia Popeline donna  
manica corta**

100% Cotone  
120 gr/m<sup>2</sup> bianco  
125 gr/m<sup>2</sup> colorato  
Colletto classico  
Modello sagomato  
Taschino lato sinistro  
Bordino stondato



30 White 36 Black

| XS-XL  | 12 Pz      | 1 Pz      |
|--------|------------|-----------|
|        | <b>12+</b> | <b>1+</b> |
| COLORE | 33,08      | 37,33     |



## RJ937M



**Camicia Popeline  
manica corta**

100% Cotone  
120 gr/m<sup>2</sup> bianco  
125 gr/m<sup>2</sup> colorato  
Colletto classico  
Taschino lato sinistro 3XL - 4XL  
su richiesta per ordini a cartone



30 White 36 Black

| S-XXL  | 12 Pz      | 1 Pz      |
|--------|------------|-----------|
|        | <b>12+</b> | <b>1+</b> |
| COLORE | 34,05      | 38,43     |



CORPORATE

CAMICIE

## RJ947M



Camicia elasticizzata manica corta

97% Cotone - 3% Elastan - 140 gr/m<sup>2</sup>  
Modello attillato

★NEW

## RJ947F



Camicia donna stretch manica corta

97% Cotone - 3% Popeline Elastan - 140 gr/m<sup>2</sup>  
Orlo stondato - Pince sul busto - Orlo anteriore e pannello posteriore per una forma attillata maniche corte ad aletta



30  
White



36  
Black



CQ  
Chocolate



PT  
Port

| S-XXL  | 12 Pz                         | 1 Pz  |
|--------|-------------------------------|-------|
|        | S M L XL XXL                  |       |
|        | 37/38 39/40 41/42 43/44 45/46 |       |
|        | 12+                           | 1+    |
| COLORE | 41,13                         | 46,43 |

| XS-XXL | 12 Pz                         | 1 Pz  |
|--------|-------------------------------|-------|
|        | S M L XL XXL                  |       |
|        | 37/38 39/40 41/42 43/44 45/46 |       |
|        | 12+                           | 1+    |
| COLORE | 39,95                         | 44,73 |



## RJ946M

Camicia elasticizzata manica lunga

97% Cotone - 3% Elastan

140 gr/m<sup>2</sup>

Modello attillato - Orlo stondato



30  
White

36  
Black



CQ  
Chocolate

PT  
Port

|        |       |       |       |       |       |       |
|--------|-------|-------|-------|-------|-------|-------|
| S-3XL  | 12 Pz | 1 Pz  |       |       |       |       |
|        | S     | M     | L     | XL    | XXL   | 3XL   |
|        | 37/38 | 39/40 | 41/42 | 43/44 | 45/46 | 47/48 |
|        | 12+   | 1+    |       |       |       |       |
| COLORE | 44,58 | 50,30 |       |       |       |       |



## RJ946F

Camicia donna elasticizzata manica 3/4

97% Cotone - 3% Elastan

140 gr/m<sup>2</sup>

Colletto classico - Modello sagomato

Orlo stondato



30  
White

36  
Black



CQ  
Chocolate

PT  
Port

|        |       |       |
|--------|-------|-------|
| XS-XXL | 12 Pz | 1 Pz  |
|        | 12+   | 1+    |
| COLORE | 43,33 | 48,90 |



## MAN RJ960M



**Fit Ultimate Stretch camicia manica lunga**

75% Cotone  
25% Elastomultiestere  
(fibra LYCRA® T400®)  
125 gr/m<sup>2</sup> bianco - 130 gr/m<sup>2</sup> colorato  
Attillata e dal taglio più lungo ed elegante  
Facile da trattare - Tessuto resistente  
Conservazione perfetta della forma per una vestibilità prolungata  
Nuovo colletto all'italiana rigido con stecche  
Polsini da cocktail con chiusura a 2 bottoni con occhiello per gemelli  
Orlo stondato  
Pinces sulla parte posteriore migliorano la vestibilità

|        |       |       |
|--------|-------|-------|
| S-3XL  | 12 Pz | 1 Pz  |
|        | 12+   | 1+    |
| COLORE | 52,65 | 59,43 |



30  
White



36  
Black



NB  
Bright Navy



BZ  
Bright Sky

## WOMAN RJ960F



**Fit Ultimate Stretch camicia donna manica lunga**

75% Cotone  
25% Elastomultiestere  
(fibra LYCRA® T400®)  
125 gr/m<sup>2</sup> bianco - 130 gr/m<sup>2</sup> colorato  
Attillata, dal taglio lungo ed elegante  
Facile da trattare - Tessuto resistente  
Conservazione perfetta della forma per una vestibilità prolungata  
Colletto moderno - Orlo stondato  
Polsini da cocktail con chiusura a 2 bottoni  
Abbottonatura nascosta  
Pinces sulla parte posteriore migliorano la vestibilità

|        |       |       |
|--------|-------|-------|
| XS-XL  | 12 Pz | 1 Pz  |
|        | 12+   | 1+    |
| COLORE | 51,15 | 57,75 |





## RJ958M

**Camicia lava e indossa attillata manica lunga**

100% Cotone micro Twill - 120 gr/m<sup>2</sup>

Colletto semi-francese con stecche - No stiro - Orlo stondato

Polsino con bottone singolo e asole per gemelli

Tessuto ingualcibile lava indossa - 3XL - 4XL su richiesta per ordini a cartone Modello manica corta su richiesta per ordini a cartone



30 White    36 Black    BZ Bright Sky

|              |              |             |           |           |            |            |
|--------------|--------------|-------------|-----------|-----------|------------|------------|
| <b>S-XXL</b> | <b>12 Pz</b> | <b>1 Pz</b> |           |           |            |            |
|              | <b>S</b>     | <b>M</b>    | <b>L</b>  | <b>XL</b> | <b>XXL</b> | <b>3XL</b> |
|              | 37/38        | 39/40       | 41/42     | 43/44     | 45/46      | 47/48      |
|              | <b>12+</b>   |             | <b>1+</b> |           |            |            |
| COLORE       | 61,83        |             | 67,08     |           |            |            |



## RJ956F

**Camicia lava e indossa donna manica lunga**

100% Cotone micro Twill - 120 gr/m<sup>2</sup>

Modello classico attillato - Ampio e morbido colletto - No stiro

Polsino alto, squadrato con bottone singolo e occhiello per gemelli

Tessuto ingualcibile lava indossa - Chiusura a 2 bottoni - Orlo stondato

Modello manica corta su richiesta per ordini a cartone



30 White    36 Black    BZ Bright Sky

|               |              |             |           |  |
|---------------|--------------|-------------|-----------|--|
| <b>XS-XXL</b> | <b>12 Pz</b> | <b>1 Pz</b> |           |  |
|               | <b>12+</b>   |             | <b>1+</b> |  |
| COLORE        | 61,45        |             | 66,65     |  |



GIROCOLLO

## MAN RJ717M



Pullover girocollo

50% Cotone - 50% Acrilico Cotton Blend - 275 gr/m<sup>2</sup>

Pullover girocollo a maniche lunghe

Elastane su polsini e girovita

Giomanica perfettamente adattabile

con spalla scesa per una vestibilità comoda Vestibilità Classica

COLORI A RICHIESTA



36  
Black



FN  
French Navy



CM  
Charcoal Marl

|        |       |       |
|--------|-------|-------|
| S-XXL  | 12 Pz | 1 Pz  |
|        | 12+   | 1+    |
| COLORE | 44,55 | 50,28 |



## WOMAN RJ710F

Pullover donna collo V

50% Cotone - 50% Acrilico - 275 gr/m<sup>2</sup>

Elastan su polsini e girovita per mantenere la forma

Stile moderno - Manica a giro

Asciuga rapidamente - Resistente all'asciugatrice

Lavabile a 40°C



## MAN RJ710M

Pullover collo V

COLLO A V



COLORI A RICHIESTA



36  
Black



FN  
French Navy



CM  
Charcoal Marl

|         |       |       |
|---------|-------|-------|
| XXS-XXL | 12 Pz | 1 Pz  |
|         | 12+   | 1+    |
| COLORE  | 49,20 | 55,53 |

|         |       |       |
|---------|-------|-------|
| XXS-XXL | 12 Pz | 1 Pz  |
|         | 12+   | 1+    |
| COLORE  | 49,20 | 55,53 |

# Pullover



**MAN**  
**RJ715M**



Cardigan

**WOMAN**  
**RJ715F**



Cardigan donna

50% Cotone - 50% Acrilico Cotton Blend - 275 gr/m<sup>2</sup>  
Vestibilità Classica - Cardigan a maniche lunghe con scollo a V - Abbottonatura ricercata con rivestimento interno e bottoni in tinta - Giromanica aderente con scollo a V Elastan su polsini e girovita

COLORI A RICHIESTA



36  
Black



FN  
French Navy



CM  
Charcoal Marl

| S-XXL  | 12 Pz      | 1 Pz      |
|--------|------------|-----------|
|        | <b>12+</b> | <b>1+</b> |
| COLORE | 57,40      | 64,80     |

| XS-XL  | 12 Pz      | 1 Pz      |
|--------|------------|-----------|
|        | <b>12+</b> | <b>1+</b> |
| COLORE | 49,20      | 53,35     |



**RJ716M**



Gilet Pullover collo V

50% Cotone  
50% Acrilico  
275 gr/m<sup>2</sup>  
Elastane su giromanica e girovita  
per mantenere la forma  
Asciuga rapidamente  
Lavabile a 40°C  
Resistente all'asciugatrice  
Stile moderno



36  
Black



FN  
French Navy

COLORIA RICHIESTA



CM  
Charcoal Marl

| XS-XXL | 12 Pz      | 1 Pz      |
|--------|------------|-----------|
|        | <b>12+</b> | <b>1+</b> |
| COLORE | 45,70      | 49,30     |

**RJ719M**



Cardigan smanicato scollo a V

50% Cotone  
50% acrilico Cotton Blend  
275 gr/m<sup>2</sup> - Taglio classico  
Elastane su polsini e fondo  
Abbottonatura ricercata con rivestimento interno e bottoni in tinta  
Dettagli aderenti su scollo a V, giromaniche e spalle  
Veloce da asciugare e facile da trattare



36  
Black



FN  
French Navy

COLORIA RICHIESTA



CM  
Charcoal Marl

| S-XXL  | 12 Pz      | 1 Pz      |
|--------|------------|-----------|
|        | <b>12+</b> | <b>1+</b> |
| COLORE | 49,58      | 55,95     |



CORPORATE

PULLOVER



# JUMPER PULLOVER

50% COTONE 50% ACRILICO

CORPORATE



PULLOVER

## MAN WPK450



Jumper pullover collo V

50% Cotone  
50% Acrilico  
Maglia a calibro fine



GY Dark Grey    NY Navy    BK Black

## WOMAN WPK451



Jumper donna pullover collo V

50% Cotone  
50% Acrilico  
Maglia a calibro fine



GY Dark Grey    NY Navy    BK Black

## WPK452



Jumper gilet pullover collo V

50% Cotone  
50% Acrilico  
Maglia a calibro fine



GY Dark Grey    NY Navy    BK Black

COLLO A V

|        |       |       |
|--------|-------|-------|
| S-XXL  | 20 Pz | 1 Pz  |
|        | 20+   | 1+    |
| COLORE | 37,00 | 39,58 |

|        |       |       |
|--------|-------|-------|
| XS-XL  | 20 Pz | 1 Pz  |
|        | 20+   | 1+    |
| COLORE | 37,00 | 39,58 |

|        |       |       |
|--------|-------|-------|
| S-XXL  | 20 Pz | 1 Pz  |
|        | 20+   | 1+    |
| COLORE | 31,50 | 33,68 |

Pandora Promozionali: Tel. 0521.1512602 | Whatsapp: +39 3395480500 | Preventivi personalizzati



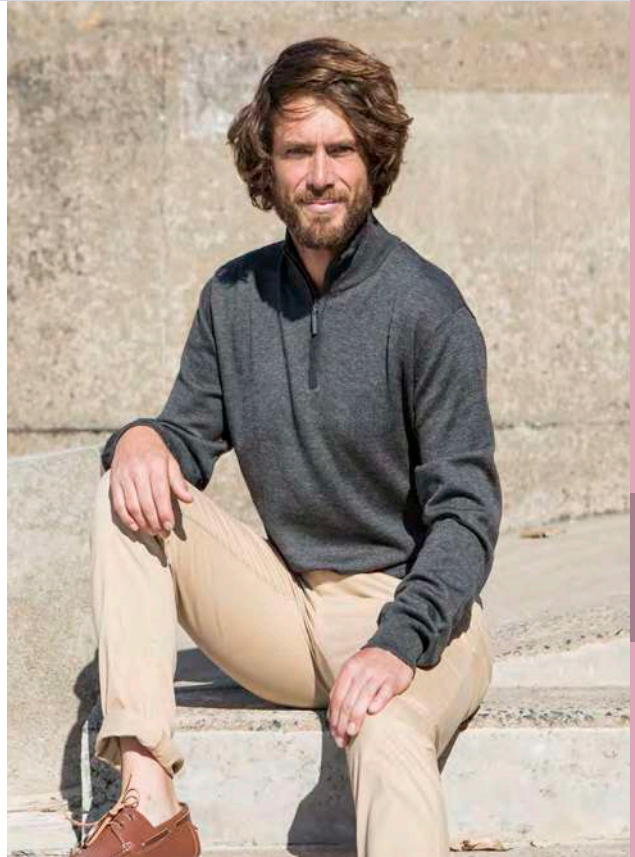

## WPK453



Jumper pullover zip lunga

50% Cotone  
50% Acrilico  
Maglia a calibro fine



GY Dark Grey    NY Navy    BK Black

| S-XXL  | 20 Pz | 1 Pz  |
|--------|-------|-------|
|        | 20+   | 1+    |
| COLORE | 39,95 | 44,18 |

## WPK455



Jumper pullover collo zip

50% Cotone  
50% Acrilico  
270 gr/m<sup>2</sup>  
Maglia a calibro fine



GY Dark Grey    NY Navy    BK Black

| S-XXL  | 20 Pz | 1 Pz  |
|--------|-------|-------|
|        | 20+   | 1+    |
| COLORE | 36,83 | 40,73 |



IT910



Pullover unisex collo V

Cotone 100% rigenerato  
Finezza 12



078  
Bordeaux



2052  
Blu



55G  
Verde Intenso



IT092

|        |       |       |
|--------|-------|-------|
| XS-XXL | 24 Pz | 6 Pz  |
|        | 24+   | 1+    |
| COLORE | 41,70 | 47,95 |



IT920T



Pullover pesante girocollo

70% Acrilico 30% Lana - Lavorazione a maglia  
Finezza 5GG - Vestibilità Regular



XRO  
Xmas Rosso



XNE  
Xmas Nero

|        |       |       |
|--------|-------|-------|
| XS-XXL | 24 Pz | 6 Pz  |
|        | 24+   | 1+    |
| XMAS   | 47,25 | 65,88 |

IT911



Pullover unisex gilet collo V

Cotone 100% rigenerato  
Finezza 12



2052  
Blu



078  
Bordeaux



55G  
Verde Intenso



IT094

|        |       |       |
|--------|-------|-------|
| XS-XXL | 24 Pz | 6 Pz  |
|        | 24+   | 1+    |
| COLORE | 41,70 | 47,95 |





# Jacket e Pile



## TRF618

### HM Recycled Pile zip lunga

100% Poliestere - 100% Riciclato  
Pile Symmetry anti-pilling  
280 gr/m<sup>2</sup>  
Asciugatura rapida ed Easy-Care  
Ultra morbido al tatto  
1 tasca al petto con cerniera  
2 tasche inferiori con zip  
Disponibile su richiesta  
il modello donna TRF628



800  
Black



540  
Navy

|        |       |       |
|--------|-------|-------|
| S-3XL  | 16 Pz | 1 Pz  |
|        | 16+   | 1+    |
| COLORE | 39,88 | 41,88 |



## TRF622

### HM Recycled micropile zip lunga

MicroPile zip Intera con tessuto  
Symmetry anti-pilling  
100% riciclato  
Ad asciugatura rapida  
e di facile manutenzione  
elevata morbidezza al tatto  
2 tasche inferiori con zip



800  
Black



540  
Navy

|        |       |       |
|--------|-------|-------|
| S-3XL  | 16 Pz | 1 Pz  |
|        | 16+   | 1+    |
| COLORE | 34,88 | 36,63 |



## TRF636

### HM Recycled Micropile collo zip

Pile Symmetry anti-pilling  
100% in poliestere riciclato  
210 gr/m<sup>2</sup>  
Asciugatura rapida  
e di facile manutenzione  
Ultra morbido al tatto



800  
Black



540  
Navy

|        |       |       |
|--------|-------|-------|
| S-3XL  | 16 Pz | 1 Pz  |
|        | 16+   | 1+    |
| COLORE | 29,88 | 31,38 |



PERFORMANCE



## TRF620



### X-Pro Coldspring II Pile Tecnico stretch con cappuccio

Pile tecnico 200 gr/m<sup>2</sup> con tramatura effetto maglia e pannelli elasticizzati ai fianchi, sottomanica e cappuccio  
Protezione anti furto onde radio RFID nel taschino

Bordatura elasticizzata al cappuccio integrato, orlo e polsini con apertura fermamanica 2 Tasche inferiori ed una pettorale con zip  
Dettagli catarifrangenti e protezione mento. Disponibile modello donna su richiesta TRF621



DKF  
Marl Black



A2W  
Oxford Blue Marl/ Navy

|        |       |       |
|--------|-------|-------|
| S-3XL  | 16 Pz | 1 Pz  |
|        | 16+   | 1+    |
| COLORE | 74,88 | 78,63 |



**NEW**

## TRA801



### Micro Micropile Bodywarmer

100% Poliestere  
210 Gr/m<sup>2</sup>  
2 tasche laterali con zip  
Pile antipilling tecnologia Layerlite  
Disponibile su richiesta modello donna Cod TRA802



038  
Seal Grey



42D  
Classic Red



54B  
Dark Navy



800  
Black



015  
Oxford Blue

|        |       |       |
|--------|-------|-------|
| S-XXL  | 16 Pz | 1 Pz  |
|        | 16+   | 1+    |
| COLORE | 25,63 | 26,88 |

## TRF619



### Micropile full zip

Micropile con strato Lite Fabric - 170 gr/m<sup>2</sup> Technology - Multistrato Layerlite - Asciugatura rapida - 2 tasche inferiori con zip - Collo con cerniera e protezione mento



54B  
Dark Navy



038  
Seal Grey



800  
Black



42D  
Classic Red

|        |       |       |
|--------|-------|-------|
| S-3XL  | 16 Pz | 1 Pz  |
|        | 16+   | 1+    |
| COLORE | 25,63 | 26,88 |



JACKET  
PILE

PILE



JACKET  
PILE

PILE

**MAN**  
**TRF532**



Thor III Interactive pile zip lunga

**WOMAN**  
**TRF541**



Thor III women Interactive pile zip lunga

100% Poliestere 280 gr/m<sup>2</sup>

Pile Symmetry anti-pilling Tessuto Easy-Care ad asciugatura rapida 2 tasche frontali con zip e bordo regolabile **Interactive**: Gli articoli interactive possono essere combinati tra loro



54B  
Dark Navy



42D  
Classic Red



800  
Black



520  
Royal Blue



038  
Seal Grey



015  
Oxford Blue

**SOLO UOMO**



9T5  
Bordeaux



24X  
Bottle Green



8U2  
Glowlight

**SOLO DONNA**



7U1  
Hot Pink

|  |       |       |
|--|-------|-------|
| XS-5XL   | 16 Pz | 1 Pz  |
| 5XL nei colori  | 16+   | 1+    |
| COLORE   | 31,50 | 33,13 |

|   |       |       |
|---|-------|-------|
| 06-22 / 38-54   | 16 Pz | 1 Pz  |
| 06,08 e 22 nei colori  | 16+   | 1+    |
| COLORE  | 31,50 | 33,13 |

**MAN**  
**TRA510**



Thor pile collo zip

Pile simmetry anti pilling - 250 gr/m<sup>2</sup>  
Tessuto Easy-Care ad asciugatura rapida  
2 tasche inferiori con zip e bordo regolabile



800  
Black



54B  
Dark Navy

|        |       |       |
|--------|-------|-------|
| S-3XL  | 16 Pz | 1 Pz  |
|        | 16+   | 1+    |
| COLORE | 32,38 | 34,00 |

190 gr/m<sup>2</sup>

320 gr/m<sup>2</sup>



## RJ881M



### Pile microfelpa collo zip

100% Poliestere antipilling  
190 gr/m<sup>2</sup>  
Modello sagomato  
Spacchetti per una comoda vestibilità  
Lunetta di rinforzo per personalizzazioni interne  
Collo alto con protezione zip  
Lavabile a 40°  
Resistente all'asciugatrice



36  
Black



FN  
French Navy

| S-XXL  | 24 Pz | 3 Pz  |
|--------|-------|-------|
|        | 24+   | 1+    |
| COLORE | 41,70 | 50,20 |

## RJ880M



### Pile microfelpa zip lunga

100% Poliestere antipilling  
190 gr/m<sup>2</sup>  
Modello sagomato  
Spacchetti per una comoda vestibilità  
Lunetta di rinforzo per personalizzazioni interne  
2 tasche laterali con zip  
Collo alto con protezione zip  
Lavabile a 40°  
Resistente all'asciugatrice



36  
Black



FN  
French Navy



CR  
Classic Red

| S-XXL  | 24 Pz | 3 Pz  |
|--------|-------|-------|
|        | 24+   | 1+    |
| COLORE | 45,30 | 54,15 |

## RJ8700M



### Pile Outdoor zip lunga

100% Poliestere antipilling  
320 gr/m<sup>2</sup>  
Zip con tirante - Orlo con coulisse  
Tasche con zip e tirante



36  
Black



FN  
French Navy



CR  
Classic Red



BH  
Bright Royal



41  
Burgundy



CG  
Convoy Grey

| XS-4XL         | 24 Pz | 3 Pz  |
|----------------|-------|-------|
|                | 24+   | 1+    |
| COLORE XS-XXL  | 43,38 | 53,13 |
| COLORE 3XL-4XL | 45,48 | 54,95 |

JACKET  
PILE

PILE





JACKET  
PILE

## MAN CFUI50



ID501 Micropile zip lunga

100% Poliestere antipilling - 280 gr/m<sup>2</sup>  
Cerniera intera tono su tono con tirante zip  
2 tasche anteriori con cerniere  
Rifinitura del collo - Orlo aperto

## WOMAN CFWI51



ID501 donna Micropile zip lunga

100% Poliestere antipilling - 280 gr/m<sup>2</sup>  
Cerniera intera tono su tono con tirante zip  
2 tasche anteriori con cerniere  
Rifinitura del collo - Orlo aperto

## CFU705



Traveller+ gilet pile

100% Poliestere antipilling  
300 gr/m<sup>2</sup>  
Tasche con zip



|        |       |       |
|--------|-------|-------|
| XS-3XL | 15 Pz | 5 Pz  |
|        | 15+   | 1+    |
| COLORE | 27,83 | 31,13 |

|        |       |       |
|--------|-------|-------|
| XS-XXL | 15 Pz | 5 Pz  |
|        | 15+   | 1+    |
| COLORE | 27,83 | 31,13 |

|        |       |       |
|--------|-------|-------|
| S-XXL  | 15 Pz | 5 Pz  |
|        | 15+   | 1+    |
| COLORE | 39,55 | 43,43 |

PILE





## CFU703



### Icewalker+ pile zip lunga

100% Poliestere antipilling  
300 gr/m<sup>2</sup>  
Tasche con zip  
Cordoncino elastico al bordo regolabile con stopper



003  
Navy



002  
Black



004  
Red



660  
Charcoal

|                  |       |       |
|------------------|-------|-------|
| S-3XL            | 15 Pz | 5 Pz  |
| 3XL nei colori ☺ | 15+   | 1+    |
| COLORE           | 43,30 | 47,73 |



## CFU704



### Highlander+ pile collo zip

100% Poliestere antipilling  
300 gr/m<sup>2</sup>  
Tasche nelle cuciture laterali  
Cordoncino elastico al bordo regolabile con stopper



003  
Navy



002  
Black



650  
Steel Grey



003  
Navy



002  
Black



004  
Red



660  
Charcoal

|        |       |       |
|--------|-------|-------|
| XS-XL  | 15 Pz | 5 Pz  |
|        | 15+   | 1+    |
| COLORE | 48,08 | 52,23 |

|                  |       |       |
|------------------|-------|-------|
| S-3XL            | 15 Pz | 5 Pz  |
| 3XL nei colori ☺ | 15+   | 1+    |
| COLORE           | 43,98 | 47,95 |



## CFW752



### Coolstar women pile microfibra zip lunga

100% Poliestere antipilling  
170 gr/m<sup>2</sup>  
Tasche con zip



# MICROPILE

## ARCTIC



## NORDIC



JACKET  
PILE

PILE



### WPK705

Arctic micropile jacket zip lunga

100% Poliestere antipilling

200 gr/m<sup>2</sup>

2 tasche frontali - Nastro in twill al collo



RD  
Red

RB  
Royal Blue

BK  
Black

NY  
Navy

GY  
Dark Grey



### WPK707

Nordic micropile collo zip

100% Poliestere antipilling

200 gr/m<sup>2</sup>



RD  
Red

RB  
Royal Blue

BK  
Black

NY  
Navy

GY  
Dark Grey

|        |       |       |
|--------|-------|-------|
| S-XXL  | 20 Pz | 1 Pz  |
|        | 20+   | 1+    |
| COLORE | 19,98 | 22,35 |

|        |       |       |
|--------|-------|-------|
| S-3XL  | 20 Pz | 1 Pz  |
|        |       | 1+    |
| COLORE | 19,48 | 21,18 |

Pandora Promozionali: Tel. 0521.1512602 | Whatsapp: +39 3395480500 | Preventivi personalizzati



## ST5850

### Knit pile Jacket

100% poliestere - 270 gr/m<sup>2</sup>  
 Regular Fit - Superficie a maglia  
 Cuciture di finissaggio flatlock  
 Garzata internamente - Collo alto - Mezzaluna  
 Cuciture laterali con coperture anteriori  
 2 tasche laterali - Lavabile a 40°  
 Fascia del collo a spina di pesce in  
 contrasto cromatico - Cerniera in contrasto cromatico con  
 tiretto in tessuto  
 Pile a maglia con fissaggio antipilling  
 Fascia maniche e bordo vita  
 nel tessuto della giacca

*Etichetta istruzioni interna e solo l'etichetta taglia al collo*



DGM

Dark Grey Melange



LGM

Light Grey Melange



MBM

Marina Blue Melange



BUM

Blue Melange

| S-XXL  | 10 Pz | 1 Pz  |
|--------|-------|-------|
|        | 10+   | 1+    |
| COLORE | 54,55 | 62,35 |



## ST5950

### Knit donna pile jacket cappuccio

100% poliestere - 270 gr/m<sup>2</sup>  
 Regular fit - Lavabile a 40° - Superficie a maglia  
 Pile a maglia con fissaggio antipilling  
 Cuciture laterali con coperture anteriori  
 Contrasto cromatico su: Cordoncino modello largo,  
 fascia del collo a spina di pesce,  
 cerniera con tiretto in tessuto  
 2 tasche laterali con cerniera  
 Garzata internamente - Bordatura in poliestere  
 in contrasto sui polsini, cappuccio e bordo

*Etichetta istruzioni interna e solo l'etichetta taglia al collo*



DGM  
Dark Grey Melange



LGM  
Light Grey Melange



MBM  
Marina Blue Melange



BUM  
Blue Melange



PRM  
Purple Melange

| S-XL   | 10 Pz | 1 Pz  |
|--------|-------|-------|
|        | 10+   | 1+    |
| COLORE | 54,55 | 62,35 |





## ST5010



### Pile gilet

100% Poliestere micropile  
220 gr/m<sup>2</sup>  
Trattamento antipilling  
Coulisse in vita con elastico e stopper  
2 tasche frontali  
Lunetta di rinforzo posteriore



|        |       |       |
|--------|-------|-------|
| S-XXL  | 24 Pz | 3 Pz  |
|        | 24+   | 1+    |
| COLORE | 28,85 | 32,98 |



## ST5020



### Pile leggero collo zip

100% Poliestere micropile  
170 gr/m<sup>2</sup>  
Trattamento antipilling  
Coulisse in vita con elastico e stopper  
Lunetta di rinforzo posteriore



|        |       |       |
|--------|-------|-------|
| S-XL   | 24 Pz | 3 Pz  |
|        | 24+   | 1+    |
| COLORE | 24,55 | 28,05 |

|        |       |       |
|--------|-------|-------|
| S-XXL  | 24 Pz | 3 Pz  |
|        | 24+   | 1+    |
| COLORE | 24,53 | 28,03 |



## ST5110



### Pile gilet donna

100% Poliestere micropile  
220 gr/m<sup>2</sup>  
Trattamento antipilling  
2 tasche frontali  
Lunetta di rinforzo posteriore







## ST5100

**Pile Jacket donna**

100% Poliestere micropile - 220 gr/m<sup>2</sup>  
 Trattamento antipilling - Collo Alto - 2 tasche frontali  
 Lunetta di rinforzo posteriore  
 Cerniera tono su tono - Cuciture e pannelli laterali



**BLO**  
Black Opal



**SRE**  
Scarlet Red



**BLM**  
Blue Midnight

|        |            |           |
|--------|------------|-----------|
| XS-XXL | 24 Pz      | 3 Pz      |
|        | <b>24+</b> | <b>1+</b> |
| COLORE | 30,78      | 35,15     |



## ST5030

**Pile jacket**

100% Poliestere micropile - 220 gr/m<sup>2</sup>  
 Trattamento antipilling - Regular Fit - Pannelli laterali  
 Coulisse in vita con elastico e stopper - Cerniera tono su tono  
 Collo alto - 2 tasche frontali - Lunetta di rinforzo posteriore



**BLO**  
Black Opal



**SRE**  
Scarlet Red



**BLM**  
Blue Midnight



**GRS**  
Grey Steel

|                  |            |           |
|------------------|------------|-----------|
| S-3XL            | 24 Pz      | 6 Pz      |
| 3XL nei colori ☺ | <b>24+</b> | <b>1+</b> |
| COLORE S-XXL     | 35,18      | 40,20     |
| COLORE 3XL       | 38,65      | 44,18     |



## TRA788



### Flux softshell bodywarmer stretch

96% Poliestere - 4% Elastane - 270 gr/m<sup>2</sup>  
Tessuto softshell stretch con interno felpato - Finitura idrorepellente - Asciugatura rapida  
2 tasche inferiori con zip ed 1 tasca sul petto con zip



00F  
All Black



2KU  
Oxford Blue/Oxford Blue



038  
Seal Grey/Seal Grey



081  
Navy/Navy



42D  
Classic Red/Seal Grey

Disponibile su richiesta  
modello Donna TRA790

|   |       |       |
|---|-------|-------|
| XS-4XL  | 16 Pz | 1 Pz  |
| XS e 4XL nei colori  | 16+   | 1+    |
| COLORE  | 42,38 | 44,50 |



## TRA820



### Classic softshell bodywarmer

96% Poliestere - 4% Elastane  
240 gr/m<sup>2</sup>  
Tessuto softshell leggero con interno in jersey  
Finiture idrorepellenti  
Ultra morbido al tatto  
2 tasche inferiori con zip



540  
Navy



038  
Seal Grey



800  
Black

|        |       |       |
|--------|-------|-------|
| S-3XL  | 16 Pz | 1 Pz  |
|        | 16+   | 1+    |
| COLORE | 37,38 | 39,25 |

## TRA858



### HM Recycled Softshell Bodywarmer

100% Poliestere  
Gilet in Softshell 100% Riciclato con interno felpato - Tessuto esterno completamente stampabile - 270 gr/m<sup>2</sup>  
Idrorepellente ed anti-vento  
Asciugatura rapida ed ultra morbido al tatto  
1 tasca al petto con cerniera e 2 tasche inferiori con zip - Disponibile su richiesta il modello donna TRA863



800  
Black



540  
Navy



|        |       |       |
|--------|-------|-------|
| S-3XL  | 16 Pz | 1 Pz  |
|        | 16+   | 1+    |
| COLORE | 54,88 | 57,63 |



## TRA844



### Ablaze Softshell Bodywarmer

100% Poliestere  
265 gr/m<sup>2</sup>  
Softshell 2 Strati con  
interno felpato e finiture  
idrorepellenti - Patta interna  
di protezione zip - 2 tasche  
inferiori con zip



808  
Black/ Black Backing



951  
Navy/French Blue Backing



1QJ  
Seal Grey/Black Backing



55B  
French Blue/Navy Backing

|        |       |       |
|--------|-------|-------|
| S-3XL  | 16 Pz | 1 Pz  |
|        | 16+   | 1+    |
| COLORE | 29,88 | 31,38 |



## TRA848



### Octagon II Softshell Bodywarmer 3 strati

100% Poliestere - 300 gr/m<sup>2</sup>  
Softshell XPT Idrorepellente e  
traspirante con interno felpato  
Membrane antivento a 3 strati  
2 tasche inferiori con zip  
1 tasca al petto con zip



74Y  
Seal Grey/Black Backing



808  
Black/Black Backing



744  
Navy/Seal Grey Backing



72F  
Classic Red/Black Backing

|                     |       |       |
|---------------------|-------|-------|
| XS-5XL              | 16 Pz | 1 Pz  |
| XS e 5XL nei colori | 16+   | 1+    |
| COLORE              | 52,38 | 55,00 |



## TRA845



### Ablaze women Softshell Bodywarmer

100% Poliestere - 265 gr/m<sup>2</sup>  
Softshell 2 Strati con interno felpato  
e finiture idrorepellenti di lunga  
durata - Patta interna di protezione  
zip 2 tasche inferiori con zip Versione  
sfiancata



808  
Black/ Black



951  
Navy/French Blue Backing



1QJ  
Seal Grey/Black Backing



55B  
French Blue/Navy Backing

|               |       |       |
|---------------|-------|-------|
| 10-20 / 42-52 | 16 Pz | 1 Pz  |
|               | 16+   | 1+    |
| COLORE        | 29,88 | 31,38 |





Softshell 2 strati

Softshell 3 strati



Softshell 3 strati



## RJ141F



Gilet in softshell donna

## RJ141M



Gilet in softshell

92% Poliestere - 8% Elastan - 340 gr/m<sup>2</sup>

Tessuto triplo strato, morbido e traspirante, resistente a vento e acqua. Softshell capi altamente tecnologici e adatti a qualsiasi condizione climatica. Questi capi a più strati sono progettati per respingere pioggia, vento, neve e mantenere il corpo caldo, lasciando respirare la pelle

ZU: Colore su richiesta per ordini a cartone (Solo per Donna)



36  
Black



CR  
Classic Red



FN  
French Navy



ZU  
Azure Blue



TT  
Titanium

| XS-XL  | 12 Pz | 1 Pz        |
|--------|-------|-------------|
|        |       | 12+ 1+      |
| COLORE |       | 79,58 86,25 |

| S-XXL  | 12 Pz | 1 Pz        |
|--------|-------|-------------|
|        |       | 12+ 1+      |
| COLORE |       | 79,58 86,25 |

## RJ041M



Smart softshell gilet

Esterno: softshell 2 strati

100% poliestere taffetà impermeabile

Interno: micropile

315 gr/m<sup>2</sup>

2 tasche con zip - Rivestimento in teflon DWR



36  
Black



CR  
Classic Red



FN  
French Navy



CG  
Convoy Grey

| S-3XL        | 12 Pz | 1 Pz        |
|--------------|-------|-------------|
|              |       | 12+ 1+      |
| COLORE S-XXL |       | 57,63 62,05 |
| COLORE 3XL   |       | 69,08 77,98 |

## WPK330



Gibraltar unisex bodywarmer Softshell

Gilet due strati softshell - Esterno 96% poliestere, 4% elastane

Interno 100% poliestere - Fodera in pile - Zip lunga - Tasche con zip



BK  
Black



BKRD  
Black/Red



BKWH  
Black/White



BKRB  
Black/Royal



BKGR  
Black/Kelly Green



BKOR  
Black/Orange



BKSI  
Black/Silver



BKGD  
Black/Gold

| XXS-XXL  | 20 Pz | 1 Pz        |
|----------|-------|-------------|
|          |       | 20+ 1+      |
| NERO     |       | 34,25 36,63 |
| CONTRAST |       | 38,25 40,88 |





Thermal

REGATTA  
PROFESSIONAL

Hybrid



**NEW**

**TRA892**



**Navigate Thermal Bodywarmer**

100% Poliestere  
Gilet Trapuntato 100% in tessuto ripstop ed imbottitura tecnica performante ed ecosostenibile  
2 Tasche inferiori con zip, 1 tasca al petto ed 1 interna, colore a contrasto

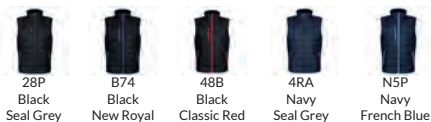

|              |       |       |
|--------------|-------|-------|
| S-3XL        | 8 Pz  | 1 Pz  |
|              | 8+    | 1+    |
| COLORE S-3XL | 62,38 | 65,50 |

**NEW**

**TRA894**



**Navigate Hybrid Bodywarmer**

90% Poliestere - 10% Elastane Power Stretch  
Gilet Tecnico Ibrido con pannelli in poliammide ed imbottitura leggera  
Inseri elasticizzati sui fianchi e spalle in Extol Stretch  
2 Tasche inferiori con zip ed 1 al petto, colore a contrasto

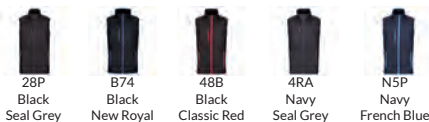

|              |       |       |
|--------------|-------|-------|
| S-3XL        | 8 Pz  | 1 Pz  |
|              | 8+    | 1+    |
| COLORE S-3XL | 57,38 | 60,25 |

JACKET  
PILE

GILET BODYWARMER



JACKET  
PILE

GILET BODYWARMER

## TRA842



**Access Bodywarmer insulated**

100% Poliestere - 84 gr/m<sup>2</sup>  
 Trapuntato in micro  
 poplin idrorepellente  
 Imbottitura sintetica  
 180 gr/m<sup>2</sup> in Thermo-guard  
 2 tasche frontali  
 Zip nera in tutte le varianti  
 Ingresso con zip nascosto  
 per l'accesso a ricamo  
 e personalizzazioni



58F Navy    826 Black    087 Seal Grey

|        |       |       |
|--------|-------|-------|
| XS-3XL | 12 Pz | 1 Pz  |
|        | 12+   | 1+    |
| COLORE | 37,38 | 39,25 |

## TRA856



**Firedown piumino  
 Bodywarmer Insulated**

100% in poliammide con  
 finitura ciré idrorepellente  
 37 gr/m<sup>2</sup>  
 Piumino Smanicato con  
 imbottitura sintetica  
 Warmloft 60 gr/m<sup>2</sup>  
 effetto piuma al tatto  
 Facilmente comprimibile  
 2 tasche inferiori con zip



808 Black/Black    95I Navy/French Blue    1QJ Seal Grey/Black

|        |       |       |
|--------|-------|-------|
| S-3XL  | 12 Pz | 1 Pz  |
|        | 12+   | 1+    |
| COLORE | 49,88 | 52,38 |

## TRA861



**HM Recycled  
 Bodywarmer imbottito**

100% Poliestere Riciclato  
 con finitura ciré idrorepellente  
 Imbottitura tecnica 100%  
 Riciclata Thermoguard 160  
 gr/m<sup>2</sup>  
 Fodera in poliestere 100%  
 Riciclato  
 Bordatura elasticizzata sull'orlo  
 2 Tasche inferiori con zip  
 Facilmente comprimibile



540 Navy    800 Black

|        |       |       |
|--------|-------|-------|
| XS-3XL | 16 Pz | 1 Pz  |
|        | 12+   | 1+    |
| COLORE | 74,88 | 78,63 |

BLACK  
&  
MATCH



**WOMAN**  
**WPK311**



City women bodywarmer

**MAN**  
**WPK310**



City men bodywarmer

Esterno: 100% Poliestere pongee  
Fodera imbottita poliestere taffetà  
2 tasche con zip - 1 tasca interna con velcro  
Nei colori Black&Match: zip rovesciata colore a contrasto



| S-XXL    | 20 Pz      | 1 Pz      |
|----------|------------|-----------|
|          | <b>20+</b> | <b>1+</b> |
| NERO     | 31,30      | 34,93     |
| CONTRAST | 33,83      | 36,90     |

| S-3XL    | 20 Pz      | 1 Pz      |
|----------|------------|-----------|
|          | <b>20+</b> | <b>1+</b> |
| NERO     | 39,05      | 41,73     |
| CONTRAST | 42,20      | 45,10     |

**WPK315**



Skipper gilet doppio tessuto

Corpo frontale: Poliestere 300T con imbottitura  
Dietro: 96% poliestere 4% elastane  
2 tasche laterali con zip  
Zip intera sul davanti  
Zip invisibile interna al petto



| XS-4XL | 20 Pz      | 1 Pz      |
|--------|------------|-----------|
|        | <b>20+</b> | <b>1+</b> |
| COLORE | 43,23      | 47,33     |

JACKET  
PILE

GILET BODYWARMER





## CJM930



### Bodywarmer

100% Nylon Taffetà impermeabile  
 Imbottitura 100% taffetà  
 Tasche con zip - Tasca interna  
 Fondo dritto e dietro più lungo del davanti  
 Grande spazio sul retro senza cuciture e  
 chiusura zip a metà della fodera  
 per facilitare la personalizzazione

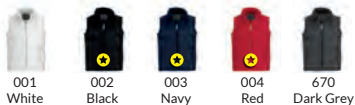

## CJW935



### Zen+ Bodywarmer donna

100% Nylon Taffetà impermeabile  
 Fodera imbottita 100%  
 poliestere Taffetà® Impermeabile  
 Cappuccio stile passamontagna  
 asportabile con zip - Tasche frontali  
 Zip per facilitare la personalizzazione  
 Cordoncino di chiusura al fondo  
 regolabile con stopper



## CJU880



### Bodywarmer Explorer

65% Poliestere - 35% Cotone  
 285 gr/m<sup>2</sup>  
 Idrorepellente e impermeabile  
 Imbottitura e fodera spessa  
 100% poliestere - Multitasche  
 Chiusura zip con bottoni a pressione  
 Protezioni antivento regolabili nel  
 giromanica e tirante elastico con stopper  
 Fondo dritto con il dietro  
 più lungo del davanti



|                  |       |       |
|------------------|-------|-------|
| S-3XL            | 10 Pz | 5 Pz  |
| 3XL nei colori ☺ |       |       |
|                  | 10+   | 1+    |
| COLORE           | 51,43 | 56,58 |

|        |       |       |
|--------|-------|-------|
| XS-XL  | 10 Pz | 1 Pz  |
|        | 10+   | 1+    |
| COLORE | 51,43 | 56,58 |

|                  |       |       |
|------------------|-------|-------|
| S-3XL            | 10 Pz | 1 Pz  |
| 3XL nei colori ☺ |       |       |
|                  | 10+   | 1+    |
| COLORE           | 74,30 | 81,13 |





**NEW**

**ST5430**

Lux Gilet imbottito



**NEW**

**ST5530**

Lux Gilet imbottito donna

materiale esterno e fodera: 100% nylon; imbottitura: 100% poliestere  
 La giacca si richiude nella stessa tasca interna permettendo così di risparmiare spazio - tasca interna per smartphone, mezzaluna centrale sul dietro, orlo regolabile, tasca interna per un facile accesso in fase di ricamo della parte anteriore sinistra, 2 tasche laterali con cerniera, bordo di protezione dal vento, cerniere SBS di alta qualità, solo etichetta misura tessuta al collo - etichetta di manutenzione a strappo nella cucitura laterale, senza fluoro e PFC  
 Vestibilità Regular



BLO  
Black Opal



BLM  
Blue Midnight



BLO  
Black Opal



BLM  
Blue Midnight

|                    |         |       |        |
|--------------------|---------|-------|--------|
| 4XL-5XL nei colori |         |       |        |
| S-5XL              | 10 Pz   | 1 Pz  |        |
|                    |         | 10+   | 1+     |
| COLORE             | S-XXL   | 81,60 | 93,25  |
| COLORE             | 3XL-5XL | 88,55 | 101,20 |

|                |       |       |        |
|----------------|-------|-------|--------|
| 3XL nei colori |       |       |        |
| S-3XL          | 12 Pz | 1 Pz  |        |
|                |       | 12+   | 1+     |
| COLORE         | S-XXL | 81,60 | 93,25  |
| COLORE         | 3XL   | 88,55 | 101,20 |



## NANO GILET



**RJ441F**

Nano Gilet donna



**RJ441M**

Nano Gilet



100% Poliestere - 66 gr/m<sup>2</sup>  
 Tessuto DWR ad alte prestazioni trattato con aquapel di nanotex®  
 Senza fluoro e pfc Imbottitura ecologica di Dupont™ Sorona®  
 Collo montante con protezione per il mento e pattina frangivento interna per la protezione da vento e spifferi  
 Chiusure zip a contrasto, fodera e dettagli per un look raffinato -  
 2 tasche laterali e 1 tasca interna con zip Orlo regolabile con coulisse



36  
Nero



FN  
French Navy



IR  
Iron Grey



DO  
Dark Olive

|        |       |       |       |
|--------|-------|-------|-------|
| S-XL   | 12 Pz | 1 Pz  |       |
|        |       | 12+   | 1+    |
| COLORE |       | 73,05 | 82,43 |

|        |       |       |       |
|--------|-------|-------|-------|
| S-XXL  | 12 Pz | 1 Pz  |       |
|        |       | 12+   | 1+    |
| COLORE |       | 73,05 | 82,43 |



JACKET PILE

GILET BODYWARMER



JACKET  
PILE

SOFTSHELL

## TRA616



### HM Woman Recycled Softshell Jacket

100% Poliestere - 270 gr/m<sup>2</sup>  
Softshell 100% riciclato con interno  
felpato  
Tessuto completamente stampabile  
Idrorepellente ed anti-vento - Asciugatura  
rapida ed ultra morbido al tatto - 1 tasca  
al petto con cerniera e 2 tasche inferiori  
con zip  
Zip a contratto su Seal Grey e New Royal e  
in tinta su Navy e Black



800 Black    540 Navy    74Y Seal grey    28B New Royal

|               |       |       |
|---------------|-------|-------|
| 10-20 / 42-52 | 16 Pz | 1 Pz  |
|               | 16+   | 1+    |
| COLORE        | 67,38 | 70,75 |

## TRA600



### HM Recycled Softshell Jacket

100% Poliestere - 270 gr/m<sup>2</sup>  
Softshell 100% riciclato con interno  
felpato  
Tessuto completamente stampabile  
Idrorepellente ed anti-vento  
Asciugatura rapida ed ultra morbido  
al tatto  
1 tasca al petto con cerniera e  
2 tasche inferiori con zip



800 Black    540 Navy

|        |       |       |
|--------|-------|-------|
| S-3XL  | 16 Pz | 1 Pz  |
|        | 16+   | 1+    |
| COLORE | 67,38 | 70,75 |

## TRA728



### Eco Ablaze softshell

Giacca in Softshell Eco sostenibile a due  
strati con interno felpato in pile  
tessuto esterno con filati di poliestere  
riciclato  
Patta interna per la protezione dalla zip  
Ideale per serigrafia, trasferibili e stampa  
in vinile



1QJ Seal Grey (Black)    9SI Navy (French Blue)    808 Black (Black)



55B French Blue (Navy)    272 Navy

|        |       |       |
|--------|-------|-------|
| XS-4XL | 16 Pz | 1 Pz  |
|        | 16+   | 1+    |
| COLORE | 42,38 | 44,50 |

## 2 STRATI



### WOMAN TRA629



Ablaze women softshell

100% Poliestere - 265 gr/m<sup>2</sup>  
Softshell con interno felpato e finitura idrorepellente di lunga durata  
Tessuto completamente stampabile  
Patta di protezione interna zip - 2 tasche inferiori

### MAN TRA628



Ablaze softshell

100% Poliestere - 265 gr/m<sup>2</sup>  
Softshell con interno felpato e finitura idrorepellente di lunga durata  
Tessuto completamente stampabile  
Patta di protezione interna zip - 2 tasche inferiori



4CS Hot Pink (Black)    1JD Classic Red (Black)    272 Navy (Navy)    1QJ Seal Grey (Black)    808 Black (Black)    723 White (Light Steel)    9SI Navy (French Blue)    5SB French Blue (Navy)    9KX Extreme Green (Black)    2M6 Black (Classic Red)    2FV Dark Spruce (Black)

SOLO DONNA

SOLO UOMO

|               |       |       |
|---------------|-------|-------|
| 10-20 / 42-52 | 16 Pz | 1 Pz  |
|               | 16+   | 1+    |
| COLORE        | 34,88 | 36,63 |

|        |       |       |
|--------|-------|-------|
| S-3XL  | 16 Pz | 1 Pz  |
|        | 16+   | 1+    |
| COLORE | 34,88 | 36,63 |





JACKET  
PILE

SOFTSHELL

**UOMO**  
**TRA610**



Ablaze 3 layer Softshell

**DONNA**  
**TRA613**



Ablaze women 3 Layer Softshell

Softshell 3 Strati con membrana XPT - Membrana anti-vento  
Impermeabile e traspirante ed interno felpato  
Tessuto completamente stampabile  
Due tasche inferiori con zip ed una al petto con cerniera



1QJ  
Seal Grey  
(Black Backing)



808  
Black  
(Black Backing)



5SB  
French Blue  
(Navy Backing)



272  
Navy  
(Navy Backing)

|        |       |       |
|--------|-------|-------|
| S-3XL  | 16 Pz | 1 Pz  |
|        | 16+   | 1+    |
| COLORE | 54,88 | 57,63 |

|               |       |       |
|---------------|-------|-------|
| 10-20 / 42-52 | 16 Pz | 1 Pz  |
|               | 16+   | 1+    |
| COLORE        | 54,88 | 57,63 |



# Venturer Cappuccio

## 3 STRATI

REGATTA   
PROFESSIONAL



### UOMO TRA701



Venturer 3 Layer Softshell con cappuccio

### DONNA TRA702



Venturer women 3 Layer Softshell con cappuccio

Giacca in Softshell 3 Strati con membrana XPT  
idrorepellente, traspirante, antivento ed interno felpato in pile  
Tessuto esterno facilmente stampabile con membrana interna antivento  
Cappuccio removibile in softshell con coulisse regolabile  
Polsini con velcro - 2 tasche inferiori e 1 tasca pettorale con cerniera



|        |       |       |
|--------|-------|-------|
| S-3XL  | 16 Pz | 1 Pz  |
|        | 16+   | 1+    |
| COLORE | 67,38 | 70,75 |

|               |       |       |
|---------------|-------|-------|
| 10-20 / 42-52 | 16 Pz | 1 Pz  |
|               | 16+   | 1+    |
| COLORE        | 67,38 | 70,75 |

Pandora Promozionali: Tel. 0521.1512602 | Whatsapp: +39 3395480500 | Preventivi personalizzati

JACKET  
PILE

SOFTSHELL



## TRA699



### Northway Premium Softshell

94% Poliestere - 6% Elastane  
350 gr/m<sup>2</sup>

Softshell con interno in pile a pelo alto  
Finiture idrorepellenti di lunga durata  
Asciugatura rapida e soffice al tatto  
2 Tasche inferiori con zip ed  
1 tasca con cerniera al petto



800  
Black/Black Backing



7NV  
Iron/Black Backing

|        |       |       |
|--------|-------|-------|
| S-3XL  | 12 Pz | 1 Pz  |
|        | 12+   | 1+    |
| COLORE | 87,38 | 91,75 |

## TRA660



### Repeller softshell

96% Poliestere - 4% Elastane  
270 gr/m<sup>2</sup>

Tessuto Softshell con interno felpato  
e finiture idrorepellenti  
Polsini regolabili  
Cappuccio rimovibile con cordini di regolazione  
2 tasche frontali ed 1 al petto con zip  
Bordo regolabile con elastico rinforzato



038  
Seal Grey



540  
Navy



800  
Black

|        |        |        |
|--------|--------|--------|
| S-3XL  | 8 Pz   | 1 Pz   |
|        | 8+     | 1+     |
| COLORE | 104,88 | 110,13 |

# OCTAGON 3 STRATI



## MAN TRA688



### Octagon II softshell 3 strati

96% Poliestere - 4% Elastane  
Softshell con membrana 3 strati XPT  
Idrorepellente e traspirante, con interno felpato - 300 gr/m<sup>2</sup>  
Tessuto completamente stampabile  
Membrana antivento a 3 strati  
Patta di protezione interna - 2 tasche inferiori con zip ed 1 centrale sul petto

## WOMAN TRA689



### Octagon II women softshell 3 strati

96% Poliestere - 4% Elastane  
Softshell con membrana 3 strati XPT  
Idrorepellente e traspirante, con interno felpato - 300 gr/m<sup>2</sup>  
Tessuto completamente stampabile  
Membrana antivento a 3 strati  
Patta di protezione interna - 2 tasche inferiori con zip ed 1 centrale sul petto



51P  
Classic Red (Black)



35X  
Oxford Blue (Black)



1QJ  
Seal Grey (Black)



808  
Black (Black)



744  
Navy (Seal Grey)

|   |       |       |
|---|-------|-------|
| XS-5XL  | 16 Pz | 1 Pz  |
| XS e 5XL nei colori  |       |       |
|   | 16+   | 1+    |
| COLORE  | 59,88 | 62,88 |

|              |       |       |
|--------------|-------|-------|
| 8-22 / 40-52 | 16 Pz | 1 Pz  |
|              | 16+   | 1+    |
| COLORE       | 59,88 | 62,88 |



Softshell  
3 strati



JACKET  
PILE

SOFTSHELL

TRA674



Arcola Softshell 3 strati

96% Poliestere - 4% Elastane - 300 gr/m<sup>2</sup>  
Softshell XPT idrorepellente e traspirante  
con interno felpato  
Membrana antivento a 3 strati  
Patta di protezione interna  
2 tasche inferiori con zip  
1 tasca centrale sul petto con zip  
Tasca in contrasto con zip sulla manica



28P  
Black/Seal Grey



O87  
Seal Grey/Black



9PX  
Sun Orange/Seal Grey



1JM  
French Blue/Seal Grey

| S-3XL  | 16 Pz | 1 Pz  |
|--------|-------|-------|
|        | 16+   | 1+    |
| COLORE | 94,88 | 99,63 |

WOMAN  
WPK769



Atlantic women jacket softshell

95% Poliestere - 5% Elastan  
Tessuto 3 strati - 340 gr/m<sup>2</sup>  
Interno: Pile - Membrana traspirante  
Antivento e anti pioggia - 2 tasche  
frontali con zip  
1 tasca sulla manica con zip  
Logo Penduick sul tirante zip  
Colorazioni contrasti disponibili  
richiesta



BK  
Black



TT  
Titanium



NY  
Navy



BK  
Black



BKRD  
Black/Red



BKWH  
Black/White



BKRB  
Black/Royal



BKGR  
Black/Green



BKOR  
Black/Orange



BKSI  
Black/Silver



BKGD  
Black/Gold

| S-XL   | 10 Pz | 1 Pz  |
|--------|-------|-------|
|        | 10+   | 1+    |
| COLORE | 44,55 | 57,50 |

MAN  
WPK768



Atlantic men jacket softshell

95% Poliestere - 5% Elastan - Tessuto 3 strati  
- 340 gr/m<sup>2</sup>  
Interno: Pile Membrana traspirante -  
Antivento e anti pioggia  
2 tasche frontali con zip - 1 tasca sulla manica  
con zip  
Nei colori Black&Match zip rovesciata colore  
a contrasto  
Logo Penduick sul tirante zip

| S-XL     | 10 Pz | 1 Pz  |
|----------|-------|-------|
|          | 10+   | 1+    |
| COLORE   | 46,78 | 52,40 |
| CONTRAST | 54,08 | 59,33 |

# LINEA LUX 3 STRATI



**NEW**

**ST5440**



Lux Softshell 3 strati

**NEW**

**ST5540**



Lux Softshell 3 strati donna

100% poliestere - 250 gr/m<sup>2</sup>

Questa leggera giacca softshell mantiene caldi e asciutti, e risulta molto traspirante grazie al suo tessuto funzionale a 3 strati. tessuto a 3 strati impermeabile e traspirante, cappuccio rimovibile, tasca interna per smartphone. Solo etichetta misura tessuta al collo - etichetta di manutenzione a strappo nella cucitura laterale, Impermeabilità 5.000 mm, traspirazione 1.000 gr/m<sup>2</sup>, mezzaluna centrale sul dietro per la personalizzazione, manica e orlo regolabili, 2 tasche laterali con cerniera, bordo di protezione dal vento, cerniere SBS di alta qualità, Senza fluoro e PFC - Vestibilità Regular



BLO  
Black Opal



BLM  
Blue Midnight



BLO  
Black Opal



BLM  
Blue Midnight

| 3XL-5XL solo nei colori 🟡 |         |       |        |  |
|---------------------------|---------|-------|--------|--|
| XS-5XL                    | 20 Pz   | 1 Pz  |        |  |
|                           |         | 20+   | 1+     |  |
| COLORE                    | S-XXL   | 86,45 | 98,80  |  |
| COLORE                    | 3XL-5XL | 93,40 | 106,75 |  |

| XXL-3XL solo nei colori 🟡 |         |       |        |  |
|---------------------------|---------|-------|--------|--|
| XS-3XL                    | 20 Pz   | 1 Pz  |        |  |
|                           |         | 20+   | 1+     |  |
| COLORE                    | S-XXL   | 86,45 | 98,80  |  |
| COLORE                    | 3XL-5XL | 93,40 | 106,75 |  |

# SOFTSHELL 2 Strati



**MAN**  
**CJUI62**



ID701 Softshell 2 strati

**WOMAN**  
**CJWI63**



ID701 Donna Softshell 2 strati

Esterno: 96% Poliestere 4% Elastan - Interno: 100% micropile in poliestere antipilling - 300 gr/m<sup>2</sup>  
 Fodera a contrasto - Giacca in softshell a 2 strati con vestibilità - comoda ed ergonomica  
 Idrorepellente e traspirante - L'orlo allungato e il collo alto assicurano più calore  
 2 tasche laterali con zip - 2 tasche interne



003  
Navy



441  
Atoll



002  
Black



004  
Red

|        |       |       |
|--------|-------|-------|
| S-3XL  | 30 Pz | 5 Pz  |
|        | 30+   | 1+    |
| COLORE | 48,03 | 53,35 |

|        |       |       |
|--------|-------|-------|
| XS-XL  | 10 Pz | 5 Pz  |
|        | 10+   | 1+    |
| COLORE | 48,03 | 53,35 |



# SOFTSHELL 3 Strati



CJK969

**WOMAN**  
**CJW937**



Hooded softshell women jacket 3 strati

**MAN**  
**CJM950**



Hooded softshell men jacket 3 strati

**Esterno:** Softshell 94% Poliestere - 6% Elastan - 340 gr/m<sup>2</sup>

**Intermedio:** Membrana traspirante con microfori

**Interno:** Micropile anti-pilling sulla schiena

Fodera mesh sul davanti - Multitasche - Manica sagomata

Cappuccio stile passamontagna rimovibile con cordoncini regolabili e stopper - Zip per facilitare la personalizzazione

Zip lunga e protezione per il mento - Polsini regolabili in velcro - Fondo dritto con cordoncino elastico e stopper

Impermeabile fino a 5000 mm Traspirante fino a 1000 mpv



003  
Navy



430  
Azure



002  
Black



004  
Red



670  
Dark Grey



001  
White

|        |       |        |
|--------|-------|--------|
| S-XXL  | 10 Pz | 1 Pz   |
|        | 10+   | 1+     |
| COLORE | 92,72 | 101,50 |

|        |       |        |
|--------|-------|--------|
| S-3XL  | 10 Pz | 1 Pz   |
|        | 10+   | 1+     |
| COLORE | 92,72 | 101,50 |

Pandora Promozionali: Tel. 0521.1512602 | Whatsapp: +39 3395480500 | Preventivi personalizzati

JACKET  
PILE

SOFTSHELL



## CJM951

### X-Lite softshell men 3 strati

Esterno Softshell: 94% Poliestere 6% Elastan  
 Intermedio membrana traspirante con microfori  
 Interno: 100% maglia di poliestere 300gr/m<sup>2</sup>  
 Impermeabile a 5000 mm Traspirante 5000 gr/m<sup>2</sup>/24ore  
 Comfort estremo: L'X-lite softshell consente di avere il massimo della comodità secondo il clima - Zip lunga e protezione per il mento - 2 tasche interne - 2 tasche esterne con cerniera - Manica ergonomica raglan - 1 tasca destra sul petto con cerniera rovesciata e tirante compatibile con media player: Sistema Ergonomic - Body Shape Construction



001  
White



002  
Black



003  
Navy



371  
Deep Red

|        |       |        |
|--------|-------|--------|
| S-XXL  | 10 Pz | 1 Pz   |
|        | 10+   | 1+     |
| COLORE | 91,28 | 100,30 |

## RJ520M

### Sports Shell giubbotto

Esterno: 100% Poliestere - 250 gr/m<sup>2</sup>  
 Fodera: 100% Poliestere  
 Tessuto in Softshell innovativo, triplo strato con substrato idrofobico, naturalmente elastico ottima vestibilità, massima termoregolazione, controllo dell'umidità  
 Tessuto elastico - Tasche a taglio laser e cucitura ermetica con zip impermeabili su manica e torace  
 Tasca interna per lettore MP3 - Gomiti sagomati  
 Polsino regolabile - Zip lunga aperture sottobraccio  
 Lavaggio a 30° e asciugatura a bassa temperatura



36  
Black



FN  
French Navy



CR  
Classic Red

|        |        |        |
|--------|--------|--------|
| S-XXL  | 12 Pz  | 1 Pz   |
|        | 12+    | 1+     |
| COLORE | 129,83 | 141,25 |

## 2 STRATI



### RJ040M

#### Smart softshell giacca

Esterno: softshell 2 strati  
 100% poliestere taffetà impermeabile  
 Interno: micropile  
 315 gr/m<sup>2</sup>  
 2 tasche con zip  
 Rivestimento in teflon DWR

Disponibile anche modello donna  
 RJ040F su richiesta per ordini a cartone



36  
Black



FN  
French Navy



CG  
Convoy Grey

| S-3XL        | 12 Pz      | 1 Pz      |
|--------------|------------|-----------|
|              | <b>12+</b> | <b>1+</b> |
| COLORE S-XXL | 65,45      | 70,48     |
| COLORE 3XL   | 78,55      | 88,65     |

## 3 STRATI



### RJ410M

#### Bionic giacca in Softshell

94% poliestere - 6% elasthan trattato con Bionic-Finish® Eco  
 Giacca softshell in 3 strati - 320 gr/m<sup>2</sup> - Tessuto DWR ad alte prestazioni con membrana idrofobica - Trattato con Bionic-Finish® Eco - Senza fluoro e PFC - Traspirabile fino a 5000 gr/m<sup>2</sup> per 24 ore  
 Antivento e Impermeabile fino a 5000 mm  
 Chiusure zip a contrasto - Elevata permeabilità del vapore acqueo -  
 Tasca sul torace nascosta e una sulla manica più grande per ricami  
 Collo montante e pattina frangivento interna per la protezione da vento  
 Rivestimento interno in jersey a nido d'ape sulla parte anteriore e ampia tasca per accessori multimediali - Protezione per il mento  
 Tasche con cerniera coperta



36  
Black



FN  
French Navy



IR  
Iron Grey

| XS-XXL | 12 Pz      | 1 Pz      |
|--------|------------|-----------|
|        | <b>12+</b> | <b>1+</b> |
| COLORE | 102,13     | 115,25    |

JACKET  
PILE

SOFTSHELL



# SOFTSHELL 3 STRATI



**MAN**  
**RJ140M**



Giacca in softshell

**WOMAN**  
**RJ140F**



Giacca in softshell donna

92% Poliestere - 8% Elastan - 340 gr/m<sup>2</sup>

Tessuto triplo strato, morbido e traspirante resistente a vento e acqua. Morbidi nel nome, resistenti per natura

Softshell capi altamente tecnologici e adatti a qualsiasi condizione climatica.

Questi capi a più strati sono progettati per respingere pioggia, vento e neve

Mantengono il corpo caldo, lasciando respirare la pelle.



36  
Black



CR  
Classic Red



FN  
French Navy



TT  
Titanium



ZU  
Azure Blue

|        |       |       |
|--------|-------|-------|
| S-XXL  | 12 Pz | 1 Pz  |
|        | 12+   | 1+    |
| COLORE | 87,13 | 94,33 |

|        |       |       |
|--------|-------|-------|
| XS-XL  | 12 Pz | 1 Pz  |
|        | 12+   | 1+    |
| COLORE | 87,13 | 94,33 |



**NEW**



## TRA549

### Navigate Hybrid Jacket

90% Poliestere - 10% Elastane Power Stretch  
 Trapuntato Ibrido con maniche e cappuccio in tessuto ultraelasticozzato  
 Pannelli in poliammide con imbottitura sintetica leggera  
 2 tasche inferiori con zip ed una al petto - colore a contrasto  
 Ideale per utilizzo da secondo strato termico in condizioni metereologiche rigide  
 Ideale come giacca termica in condizioni metereologiche miti

**NEW**



## TRA241

### Navigate Thermal Jacket

100% Poliestere  
 Giacca Trapuntata in tessuto 100% poliestere Ripstop con imbottitura ecosostenibile Warmloft  
 2 tasche inferiori con zip, colore a contrasto,  
 1 tasca al petto e 1 taschino interno

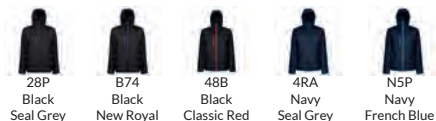
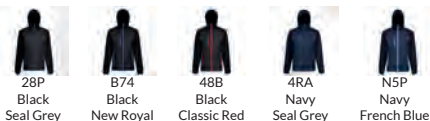

|        |       |       |
|--------|-------|-------|
| S-3XL  | 8 Pz  | 1 Pz  |
|        | 8+    | 1+    |
| COLORE | 74,88 | 78,63 |

|        |       |       |
|--------|-------|-------|
| S-3XL  | 12 Pz | 1 Pz  |
|        | 12+   | 1+    |
| COLORE | 92,38 | 97,00 |



SACCA  
IMPERMEABILE



## TRW248

**Jacket impermeabile  
traspirante ripiegabile**

80 gr/m<sup>2</sup> - Tessuto antivento  
Tessuto in 100% poliammide  
leggero con membrana  
Isolite 5000 impermeabile  
e traspirante,  
con cuciture termosaldate  
Cappuccio regolabile  
con elastico rinforzato  
2 tasche inferiori con zip  
Richiudibile in un sacchetto



540 Navy 800 Black 262 Laurel

|        | XS-3XL | 30 Pz      | 1 Pz      |
|--------|--------|------------|-----------|
|        |        | <b>30+</b> | <b>1+</b> |
| COLORE |        | 44,88      | 47,13     |



## TRW348

**Pantalone impermeabile  
traspirante ripiegabile**

80 gr/m<sup>2</sup>  
Tessuto in 100% poliammide  
leggero con membrana  
Isolite 5000 impermeabile  
e traspirante, con cuciture  
termosaldate  
Tessuto antivento  
Elastico in vita e 2 aperture  
per tasche laterali  
Richiudibile in un sacchetto



540 Navy 800 Black 262 Laurel

|        | XS-3XL | 30 Pz      | 1 Pz      |
|--------|--------|------------|-----------|
|        |        | <b>30+</b> | <b>1+</b> |
| COLORE |        | 27,38      | 28,75     |



## TRW461

**Ardmore shell jacket waterproof**

100% Poliestere - 200 gr/m<sup>2</sup>  
Tessuto in Poliestere manopesa  
con membrana in Hydrafort 5000 e  
cuciture termonastate - Fodera in  
rete di Poliestere - 2 tasche frontali  
con zip - Cappuccio nascosto  
regolabile - Cerniera zip nella  
fodera - Interno collo - colore a  
contrasto nei colori doppi



|        | S-3XL | 16 Pz      | 1 Pz      |
|--------|-------|------------|-----------|
|        |       | <b>16+</b> | <b>1+</b> |
| COLORE |       | 72,38      | 76,00     |



## TRA529

**Tourer Hybrid Giacca  
trapuntata imbottita**

Tessuto 100% poliammide  
con finitura cerata  
idrorepellente  
Imbottitura isolante  
sintetica con tecnologia  
effetto piuma Warmloft  
Facilmente comprimibile  
Pannelli elasticizzati in  
Extol ai fianchi



|        | S-3XL | 8 Pz      | 1 Pz      |
|--------|-------|-----------|-----------|
|        |       | <b>8+</b> | <b>1+</b> |
| COLORE |       | 69,88     | 73,38     |





## TRA423



### HM Recycled Piumino con cappuccio

100% poliestere riciclato  
con finitura ciré idrorepellente  
Imbottitura tecnica 100%  
riciclata ThermoGuard 180 gr/m<sup>2</sup>  
Fodera in poliestere 100%  
riciclato  
Bordatura elasticizzata a polsi,  
cappuccio ed orlo  
2 Tasche inferiori con zip  
Facilmente comprimibile



800  
Black



540  
Navy

|        |        |        |
|--------|--------|--------|
| XS-3XL | 16 Pz  | 1 Pz   |
|        | 16+    | 1+     |
| COLORE | 109,88 | 115,38 |



## TRA213



### HM Recycled Bomber imbottito

Giacca bomber 100% riciclato,  
impermeabile e traspirante in ISOTEX  
10,000mm/H<sub>2</sub>O  
con cuciture termonastrate e finitura  
idrorepellente - Fodera in pile 100%  
riciclato e imbottitura isolante  
Thermo-guard alle maniche  
Cappuccio a scomparsa e tasche con  
zip inferiori ed al petto - Cerniera  
zip a scomparsa nella fodera per  
accedere al ricamo  
Orlo con coulisse elastica regolabile



800  
Black



540  
Navy

|        |        |        |
|--------|--------|--------|
| XS-3XL | 8 Pz   | 1 Pz   |
|        | 8+     | 1+     |
| COLORE | 102,38 | 107,50 |



## TRA410



### Banbury Jacket impermeabile cerato

Giaccone Impermeabile in 100% Cotone  
Coolweave con finitura autentica in cera  
e idrorepellente DWR di lunga durata  
Fodera interna con tramatura tartan  
Collo di velluto a coste  
2 tasche a filetto inclinate al petto e  
2 ampie tasche frontali con soffietto



800  
Black



540  
Navy



41C  
Dark Khaki

|        |        |        |
|--------|--------|--------|
| S-3XL  | 12 Pz  | 1 Pz   |
|        | 12+    | 1+     |
| COLORE | 129,88 | 136,38 |



## TRW298



### Dover women bomber foderato in pile

Tessuto in 100% Poliestere con membrana Hydrafort 5000 impermeabile  
195 gr/m<sup>2</sup>  
Cuciture termonastrate  
Foderato in Pile Symmetry anti-pilling 210 gr  
e colletto foderato in pile  
Cappuccio nascosto e 2 tasche inferiori  
con zip  
Tasche interne di sicurezza  
Ingresso con zip nascosto nella fodera per  
l'accesso  
al ricamo e personalizzazioni



800 Black  
540 Navy

|              |       |       |
|--------------|-------|-------|
| 8-20 / 40-52 | 8 Pz  | 1 Pz  |
|              | 8+    | 1+    |
| COLORE       | 59,88 | 62,88 |



## TRA150



### Classic jacket 3 in 1 waterproof

100% Poliestere - 195 gr/m<sup>2</sup>  
Tessuto in Poliestere con membrana Hydrafort 5000 impermeabile  
Interno: Pile anti-pilling Symmetry 210 gr/m<sup>2</sup>  
Pile interno con 2 tasche inferiori con zip  
Cappuccio nascosto, polsini regolabili e tasche  
con zip - Apertura con velcro sull'orlo per  
accesso personalizzazione - Disponibile su  
richiesta il modello Donna TRA152



|        |       |       |
|--------|-------|-------|
| S-3XL  | 8 Pz  | 1 Pz  |
|        | 8+    | 1+    |
| COLORE | 94,88 | 99,63 |



## TRW297



### Dover bomber foderato in pile

100% Poliestere - 195 gr/m<sup>2</sup> - Foderato in  
Pile Symmetry anti-pilling 210 gr Tessuto  
in Poliestere con membrana Hydrafort 5000  
impermeabile e cuciture termonastrate -  
Cappuccio nascosto - Colletto foderato in  
pile colore a contrasto - 2 tasche inferiori  
con zip Tasche interne di sicurezza.

### Disponibile su richiesta anche modello gilet TRA897



Dark Khaki/Black Seal Grey/Black Black/Classic Red Otter/Black

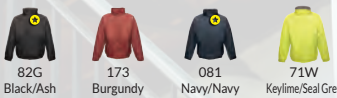

Black/Ash Burgundy Navy/Navy Keylime/Seal Grey



Dark Green/Dark Green Oxford Blue Royal Blue/Navy Classic Red/Navy



9PX Sun Orange/Seal Grey

|                      |       |       |
|----------------------|-------|-------|
| XXS-5XL              | 8 Pz  | 1 Pz  |
| XXS e 5XL nei colori | 8+    | 1+    |
| COLORE               | 59,88 | 62,88 |





## RJ440M



### Nano Giacca Cappuccio

100% Poliestere - 66 gr/m<sup>2</sup>  
 Tessuto DWR ad alte prestazioni  
 trattato con aquapel di nanotex®  
 Senza fluoro e pfc  
 Imbottitura ecologica di Dupont™  
 Sorona® - Collo montante con  
 protezione per il mento e pattina  
 frangivento - Chiusure zip a  
 contrasto, 2 tasche laterali e 1  
 tasca interna con zip - Cappuccio  
 regolabile e removibile

Disponibile su richiesta  
 modello donna RJ440F



|        |        |        |
|--------|--------|--------|
| S-XXL  | 12 Pz  | 1 Pz   |
|        | 12+    | 1+     |
| COLORE | 106,70 | 120,45 |



## RJ430M



### Cross Giacca

100% Poliestere - 125 gr/m<sup>2</sup>  
 Tessuto DWR ad alte prestazioni  
 trattato con aquapel di nanotex®  
 Senza fluoro e pfc - Imbottitura  
 ecologica di Dupont™ - Sorona®  
 - Taglio attillato - Collo montante  
 con 2 bottoni a pressione e  
 pattina frangivento interna per la  
 protezione da vento e spifferi - Zip  
 invertite sulla parte anteriore  
 centrale, sulla tasca pettorale, sulle  
 tasche laterali e sulle maniche -  
 Tasca interna con zip - Pattina per  
 la manica con bottone a pressione

Disponibile su richiesta  
 modello donna RJ430F



|        |        |        |
|--------|--------|--------|
| S-XXL  | 12 Pz  | 1 Pz   |
|        | 12+    | 1+     |
| COLORE | 115,40 | 130,28 |

## RJ510M



### Hydraplus giubbotto

100% Nylon Taslan - 190 gr/m<sup>2</sup>  
 Impermeabile/traspirante  
 Gomito sagomato - Manica raglan  
 Trattamento per idrorepellenza  
 Interamente foderato - Tasche con zip  
 Tasca interna per cellulare/MP3  
 Pattina con canalina anti-pioggia  
 Zip reversibile e interno collo  
 confortevole  
 Cappuccio sagomato in 3 sezioni  
 Comodo accesso per la  
 personalizzazione  
 Disponibile su richiesta  
 il modello donna cod. RJ510F



|        |        |        |
|--------|--------|--------|
| S-XXL  | 12 Pz  | 1 Pz   |
|        | 12+    | 1+     |
| COLORE | 123,15 | 139,00 |





CJK950



**MAN**  
**CJU800**



Sirocco windbreaker

**WOMAN**  
**CJW902**



Sirocco windbreaker donna

100% Nylon Taffetà®

Impermeabile

Ripiegabile nella tasca tipo K-Way® con zip bidirezionale

Cappuccio a scomparsa

**Solo UOMO**



210 Gold



540 Bottle Green



001 White



004 Red



350 Purple



985 Pixel Pink



002 Black



441 Atoll



732 Real Green



987 Pixel Turquoise



003 Navy



235 Orange



450 Royal Blue



770 Ultra Yellow

|        |       |       |
|--------|-------|-------|
| S-XXL  | 50 Pz | 10 Pz |
|        | 50+   | 1+    |
| COLORE | 18,33 | 20,90 |

|        |       |       |
|--------|-------|-------|
| XS-XL  | 30 Pz | 10 Pz |
|        | 30+   | 1+    |
| COLORE | 18,33 | 20,90 |



## CJUI60



### ID601 Urban windbreaker foderato

Esterno: 100% Poliestere taffetà 210T  
 Rivestimento acrilico (AC) - Chiusura a zip intera e tirante - Fodera corpo: 100% maglia poliestere - Fodera maniche: 100% Poliestere taffetà - Giacca di mezza stagione con termofodera- Cappuccio nascosto all'interno del collo con patte di chiusura in Velcro® -Costruzione ergonomica del cappuccio- Fodera dello stesso tessuto all'interno del collo  
 Cuciture ribattute sulle spalle - per una migliore protezione



|        |       |       |
|--------|-------|-------|
| S-XXL  | 30 Pz | 5 Pz  |
|        | 30+   | 1+    |
| COLORE | 45,70 | 51,35 |

## CJWI61



### ID601 Urban windbreaker donna foderato

Esterno 100% Poliestere taffetà 210T  
 Rivestimento acrilico (AC)  
 Chiusura zip intera e tirante  
 Fodera corpo: 100% maglia poliestere  
 Fodera maniche: 100% Poliestere taffetà -Cappuccio nascosto all'interno del collo  
 con patte di chiusura in Velcro®  
 Costruzione ergonomica del cappuccio  
 Fodera dello stesso tessuto all'interno del collo - Cuciture ribattute sulle spalle



|        |       |       |
|--------|-------|-------|
| XS-XL  | 30 Pz | 5 Pz  |
|        | 30+   | 1+    |
| COLORE | 45,70 | 51,35 |

## CJU801



### Air giacca a vento con fodera

100% Nylon taffetà  
 Fodera 100% maglia di poliestere taffetà  
 Manica foderata  
 Cappuccio a scomparsa  
 in 100% poliestere Taffetà Impermeabile  
 Ripiegabile nella tasca tipo K-way®  
 con zip bidirezionale  
 Zip interna per facilitare la personalizzazione



|        |       |       |
|--------|-------|-------|
| S-XXL  | 30 Pz | 5 Pz  |
|        | 30+   | 1+    |
| COLORE | 33,75 | 36,83 |

Fodera in contrasto:  
 White/White - Black/Warm Grey - Navy/Warm Grey  
 Atoll/Warm Grey - Red/Warm Grey  
 Giacca multifunzione con cappuccio nascosto fodera a contrasto  
 Colletto rialzato, orlo inferiore e polsini regolabili per la massima protezione  
 Rivestimento PU per una migliore protezione dall'acqua e traspirabilità  
 Cuciture ribattute sulle spalle per una migliore comodità ed impermeabilità Cerniera sulla parte inferiore della schiena per la massima facilità di personalizzazione

## MAN CJM825



Multi-Active men Jacket multifunzione

Esterno: 100% Poliestere taffetà 210T  
 Fodera: 100% Micropile in poliestere antipilling  
 Esterno: 60-70 gr/m<sup>2</sup>  
 Fodera: 180 gr/m<sup>2</sup>  
 2 tasche laterali con zip  
 1 tasca interna con placchetta di chiusura in velcro



001  
White



003  
Navy/Warm Grey



002  
Black/Warm Grey



441  
Atoll/Warm Grey



004  
Red/Warm Grey

|        |       |       |
|--------|-------|-------|
| S-XXL  | 30 Pz | 5 Pz  |
|        | 30+   | 1+    |
| COLORE | 58,03 | 63,70 |

## WOMAN CJW826



Multi-Active women Jacket multifunzione

Esterno: 100% Poliestere taffetà 210T  
 Fodera: 100% Micropile in poliestere antipilling  
 Esterno: 60-70 gr/m<sup>2</sup>  
 Fodera: 200 gr/m<sup>2</sup>  
 2 tasche laterali con zip

|        |       |       |
|--------|-------|-------|
| XS-XL  | 30 Pz | 5 Pz  |
|        | 30+   | 1+    |
| COLORE | 58,03 | 63,70 |



## CJM963



Trooper men Bomber leggero

Poliestere taffetà 210T con rivestimento AC 70 gr/m<sup>2</sup> - Impermeabile 400 mm  
 Traspirante e antivento - 2 tasche con zip - 1 tasca interna con placchetta di chiusura in velcro - Fodera a rete a contrasto con maglie a rombo - cappuccio nascosto - Polsi e orlo inferiore a coste - Cuciture ribattute sulle spalle



002  
Black/Cobal Blue



003  
Navy/Neon Green



004  
Red/Warm Grey



450  
Royal Blue/Neon Orange



732  
Real Green/Neon Orange

|        |       |       |
|--------|-------|-------|
| S-XXL  | 30 Pz | 5 Pz  |
|        | 30+   | 1+    |
| COLORE | 60,10 | 66,08 |



## CJW964



Trooper women Bomber leggero

Poliestere taffetà 210T con rivestimento AC 70 gr/m<sup>2</sup> Impermeabile 400 mm  
 Traspirante e antivento - 2 tasche con zip - 1 tasca interna con placchetta di chiusura in velcro - Fodera a rete a contrasto con maglie a rombo - cappuccio nascosto - Polsi e orlo inferiore a coste - Cuciture ribattute sulle spalle



002  
Black/Cobal Blue



003  
Navy/Neon Green



004  
Red/Warm Grey



450  
Royal Blue/Neon Orange



732  
Real Green/Neon Orange

|        |       |       |
|--------|-------|-------|
| XS-XL  | 10 Pz | 5 Pz  |
|        | 10+   | 1+    |
| COLORE | 60,10 | 66,08 |



# BOMBER IMBOTTITI



*Bomber imbottito con design ergonomico e cappuccio nascosto  
Maniche e orlo inferiore a coste in moderno tessuto pesante effetto cotone  
Colletto rialzato e bordo anti-intemperie su tutta la lunghezza per garantire  
protezione contro il vento - Cuciture ribattute sulle spalle per un miglior comfort e impermeabilità  
Cerniera sulla parte inferiore della schiena per una massima facilità di personalizzazione  
2 tasche - 1 tasca interna con placchette di chiusura in velcro (solo uomo)  
Fodera in contrasto: Black/Warm Grey - Navy/Warm Grey - Red/Warm Grey*

## MAN CJM961



Crew men Bomber imbottito



|        |       |       |
|--------|-------|-------|
| S-XXL  | 15 Pz | 1 Pz  |
|        | 15+   | 1+    |
| COLORE | 72,63 | 78,43 |

Esterno: 100% Poliestere pongee  
190 gr/m<sup>2</sup>  
Interno: 100% Poliestere taffeta  
trapuntato per calore extra  
100-120 gr/m<sup>2</sup>  
Impermeabile 5000 mm e antivento

## WOMAN CJW962



Crew women Bomber imbottito



|        |       |       |
|--------|-------|-------|
| XS-XL  | 10 Pz | 1 Pz  |
|        | 10+   | 1+    |
| COLORE | 72,63 | 78,43 |

JACKET  
PILE

# Parka



## CJU824



Ocean Shore giacca  
con fodera in micropile

Esterno 100% Nylon taffetà - Impermeabile  
Fodera interna 100% Microfibra  
Fodera manica 100% Poliestere  
Cappuccio a scomparsa  
Polsini a chiusura regolabile in velcro  
Facile accesso per la personalizzazione grazie alla cerniera nella fodera.  
Coulisse regolabile nell'orlo inferiore



002  
Black



004  
Red



003  
Navy

|        |       |       |
|--------|-------|-------|
| S-XXL  | 30 Pz | 5 Pz  |
|        | 30+   | 1+    |
| COLORE | 58,90 | 64,25 |



## CJU873

Corporate 3 in 1

Moderno parka multiuso 3 in 1 con cappuccio, progettato per proteggere contro tutte le intemperie - **Giacca esterna:** 100% poliestere pongee premium - **Interno:** Fodera: 100% poliestere a rete - **Fodera delle maniche:** 100% poliestere 190T taffetà - **Giacca interna removibile:** 100% micropile in poliestere anti-pilling - Antivento - Impermeabile Idroripellente - Termoisolante - Cuciture critiche impermeabili - Cappuccio ad alta protezione richiudibile nel collo - Design ergonomico delle maniche con polsini regolabili - Pile con cerniera interna con sistema di cambio a 5 punti - 2 tasche a cerniera con patella, taschino



002  
Black



670  
Dark Grey



003  
Navy

|        |        |        |
|--------|--------|--------|
| S-XXL  | 10 Pz  | 1 Pz   |
|        | 10+    | 1+     |
| COLORE | 109,78 | 118,38 |



## CJM970

Real+ men parka

100% Poliestere oxford 330D  
Impermeabile fino a 1000 mm  
Fodera imbottita 100% Poliestere -  
Chiusura zip - Taffetà Micropile sulla schiena - Polsino regolabile in velcro  
Cappuccio 3 pannelli ripiegabile  
2 tasche esterne e 1 tasca interna  
Rivestimento PU e finitura idrorepellente  
- Disponibile nel modello donna COD. CJW925 su richiesta per ordini a cartone



001  
White



235  
Orange



450  
Royal Blue



002  
Black



371  
Deep Red



003  
Navy

|        |       |       |
|--------|-------|-------|
| S-3XL  | 10 Pz | 1 Pz  |
|        | 10+   | 1+    |
| COLORE | 67,73 | 74,55 |



# BOMBER IMBOTTITI

B&C  
COLLECTION



JACKET  
PILE

## MAN CJM940



Superhood men bomber imbottito con cappuccio

## WOMAN CJW941



Superhood women bomber imbottito con cappuccio

Esterno: 100% Poliestere taffetà 300 T a prova di pioggia traspirante ed antivento

Interno: 100% Poliestere taffetà con imbottitura effetto piuma

Bomber piumino pesante con fodera interna a contrasto di tendenza

Cappuccio imbottito regolabile e rimovibile

Colletto rialzato, bordo dotato di protezione contro le intemperie,  
interno su tutto il perimetro effetto cotone 2x2

Polsini e orlo a coste antivento 2 tasche con zip - 1 tasca interna

Pannello sinistro sul davanti e sul dietro con cerniera nascosta

per la massima facilità di personalizzazione - Fodera in contrasto



002  
Black/  
Cobalt Blue

004  
Red/  
Black

003  
Navy/  
Neon Green

450  
Royal Blue/  
Neon Orange

|        |        |        |
|--------|--------|--------|
| S-XXL  | 10 Pz  | 1 Pz   |
|        | 10+    | 1+     |
| COLORE | 108,08 | 113,75 |

|        |        |        |
|--------|--------|--------|
| XS-XL  | 10 Pz  | 1 Pz   |
|        | 10+    | 1+     |
| COLORE | 108,08 | 113,75 |

Pandora Promozionali: Tel. 0521.1512602 | Whatsapp: +39 3395480500 | Preventivi personalizzati





## WPK517

### Boston contrast piumino leggero doppio tessuto

100% Poliestere leggermente imbottito - Modello avvitato - 2 tasche interne e 2 tasche laterali con cerniera - Zip a contrasto con protezione per il mento - Disponibile su richiesta anche nel modello donna **WPK518**



| S-3XL  | 10 Pz | 1 Pz  |
|--------|-------|-------|
|        | 10+   | 1+    |
| COLORE | 64,85 | 70,38 |

## WPK990

### Tirazip colorato

100% poliestere - Lunghezza cm. 4,5  
Confezione Indivisibile da 10 pz.

- AP APPLE
- GR FLOURESCENT GREEN
- YE FLUORESCENT YELLOW
- RB ROYAL
- TT TITANIUM
- AT ATOLL
- OR FLUORESCENT ORANGE
- FU FUCHSIA
- PK FLUORESCENT PINK
- PR PURPLE
- SI SILVER
- WH WHITE
- BK BLACK
- GD GOLD
- RD RED
- SK SKY
- NY NAVY

| UNICA  | 1000 Pz | 100 Pz |
|--------|---------|--------|
|        | 100+    | 1+     |
| COLORE | 4,65    | 5,33   |

## WF832

### First parka

100% Poliestere oxford 330D  
Imbottitura 100% poliestere  
2 Tasche esterne e 1 interna  
1 tasca portacellulare  
Cappuccio a scomparsa  
Zip interna per facilitare la personalizzazione



| S-XXL  | 10 Pz | 1 Pz  |
|--------|-------|-------|
|        | 10+   | 1+    |
| COLORE | 56,93 | 60,85 |

# PACIFIC PIUMINO



**BLACK  
&  
MATCH**



## MAN WPK762



Pacific men piumino  
con cappuccio

## WOMAN WPK763



Pacific women piumino  
con cappuccio

Nylon 15D - Leggero ma caldo  
Imbottitura in poliestere  
Fodera in taffetà Idrorepellente antivento  
Nei colori Black&Match - zip rovesciata colore a contrasto



TT  
Titanium



BL  
Sport Blue



BK  
Black



BKRD  
Black/Red



BKWH  
Black/White



BKRB  
Black/Royal



BKGR  
Black/Green



BKOR  
Black/Orange



BKSI  
Black/Silver



BKGD  
Black/Gold

| S-3XL    | 10 Pz | 1 Pz  |
|----------|-------|-------|
|          | 10+   | 1+    |
| COLORE   | 61,10 | 67,28 |
| CONTRAST | 64,20 | 70,18 |

| S-XXL    | 10 Pz | 1 Pz  |
|----------|-------|-------|
|          | 10+   | 1+    |
| COLORE   | 58,25 | 63,95 |
| CONTRAST | 61,23 | 66,68 |

JACKET  
PILE



JACKET  
PILE

NEW

## ST5420

Lux Giacca imbottita



NEW

## ST5520

Lux Giacca imbottita donna



**materiale esterno e fodera: 100% nylon; imbottitura: 100% poliestere**

Questa giacca imbottita da uomo offre un buon isolamento termico nonostante il suo peso leggero. Con pratica funzione richiudibile: La giacca si richiude nella stessa tasca interna permettendo così di risparmiare spazio durante le proprie avventure all'aperto. Tasca interna per smartphone, mezzaluna centrale sul dietro per la personalizzazione, orlo regolabile, tasca interna per un facile accesso in fase di ricamo della parte anteriore sinistra, cappuccio con colletto per una copertura ottimale, 2 tasche laterali con cerniera, funzione richiudibile, bordo di protezione dal vento, cerniere SBS di alta qualità, solo etichetta misura tessuta al collo - etichetta di manutenzione a strappo nella cucitura laterale, senza fluoro e PFC

Vestibilità Regular



BLO  
Black Opal



BLM  
Blue Midnight



BLO  
Black Opal



BLM  
Blue Midnight

| 4XL-5XL solo nei colori |         |        |        |
|-------------------------|---------|--------|--------|
| S-5XL                   | 10Pz    | 1 Pz   |        |
|                         |         | 10+    | 1+     |
| COLORE                  | S-XXL   | 102,43 | 117,08 |
| COLORE                  | 3XL-5XL | 110,78 | 126,58 |

| 3XL solo nei colori |       |        |        |
|---------------------|-------|--------|--------|
| XS-3XL              | 10Pz  | 1 Pz   |        |
|                     |       | 10+    | 1+     |
| COLORE              | S-XXL | 102,43 | 117,08 |
| COLORE              | 3XL   | 110,78 | 126,58 |





## TRA710

**X-Pro Prolite Eco-stretch  
Softshell Technico**

Innovativo tessuto ultra elasticizzato con  
finitura idrorepellente DWR di lunga durata  
Elevata resistenza ed alta prestazione  
2 Tasche inferiori con zip  
Dettagli catarifrangenti sulle braccia  
e orlo schiena centrale  
Cappuccio tecnico integrato con  
regolatori nascosti al collo  
Orlo regolabile con coulisse



4ZQ Seal Grey    540 Navy    800 Black

|        |       |       |
|--------|-------|-------|
| S-3XL  | 16 Pz | 1 Pz  |
|        | 16+   | 1+    |
| COLORE | 87,38 | 91,75 |

## TRA208

**X-Pro Marauder III Jacket Tecnico  
imbottito impermeabile**

Giacca Imbottita con tessuto Ripstop Elasticizzato Impermeabile  
Traspirante ISOTEX 10,000 mm/H2O con cuciture termonastrate  
e finitura idrorepellente di lunga durata DWR. Conforme a EN343  
3:2 - Protezione anti furto onde radio RFID nel taschino  
Fodera interna in Thermo-reflect per una migliore tenuta termica  
- Imbottitura sintetica in Thermo-guard su corpo e maniche e  
polsini aggiunti per ulteriore protezione - Cappuccio a scomparsa  
nel colletto - Tasche con zip 2 nella parte inferiore e 2 al petto  
ed 1 waterproof al centro Dettagli catarifrangenti su maniche e  
schiena, orlo regolabile con coulisse.



1DE Grey/Black    QAF Navy/Grey

|        |      |        |
|--------|------|--------|
| S-3XL  | 8 Pz | 1 Pz   |
|        | 8+   | 1+     |
| COLORE | 149  | 157,38 |



TRBE001  
Batteria per cod.  
TRA210 e TRA527



Heated core zone



Power bank battery operated



Embroidery friendly



Insulated



Over 2 hours of continuous heat



Machine washable



Phone charging power bank



Waterproof



Power bank battery operated



Embroidery friendly



Insulated



Heated core zone



Over 2 hours of continuous heat



Machine washable



Phone charging power bank



## TRA527

Piumino riscaldabile  
Thermogen Powercell 5000

Piumino Sintetico Idrorepellente  
100% Poliammide con Riscaldamento Termico USB  
Area di riscaldamento in rame ricaricabile sul retro tramite batteria Power Bank (cod. TRBE001)  
Imbottito con 170 gr/m<sup>2</sup> di isolante termico comprimibile Warmloft - Cappuccio integrato, imbottito e regolabile - Polsini elasticizzati - Tasca porta-cellulare e porta-batteria - Due tasche nella parte inferiore con zip Orlo regolabile con coullisse - Ingresso interno nascosto con Zip per l'accesso alle personalizzazioni ed al ricamo



800  
Black

|        |        |        |
|--------|--------|--------|
| S-3XL  | 8 Pz   | 1 Pz   |
|        | 8+     | 1+     |
| COLORE | 174,88 | 183,63 |

## TRA210

Jacket imbottito riscaldabile  
Thermogen Powercell 5000

Giacca Termica Riscaldata USB Impermeabile 5.000 mm/H2O in poliestere con nastrature termosaldate e finitura idrorepellente di lunga durata DWR per una protezione completa - Area di riscaldamento in rame ricaricabile sul retro tramite batteria Power Bank (cod. TRBE001) Imbottito con 140 gr/m<sup>2</sup> di isolante termico Thermoguard - Cappuccio integrato ed imbottito, dettagli catarifrangenti fronte/retro, orlo maniche regolabile con velcro, polsini interni per ulteriore protezione termica - Tasca porta-cellulare e porta-batteria interna - 1 Tasca frontale e 2 nella parte inferiore con zip - Colletto ed orlo regolabile con coullisse



1Q3  
Navy/Magma

|        |        |        |
|--------|--------|--------|
| S-3XL  | 8 Pz   | 1 Pz   |
|        | 8+     | 1+     |
| COLORE | 187,38 | 196,75 |



## TRW511

**X-Pro Exosphere II Jacket stretch impermeabile**  
Guscio Impermeabile e traspirante Isotex 10,000 mm/H2o elasticizzato ad alta performance con 2.5 strati e membrana in TPU Cuciture termonastrate e finitura idrorepellente DRW - Cerniera centrale gommata waterproof 2 tasche inferiori ed una al petto con zip - Dettagli catarifrangenti Cappuccio con regolatori nascosti e visiera rigida per una migliore vestibilità e protezione - Orlo regolabile con coulisse



1QQ  
Black/Magma



942  
Navy/Oxford Blue



1QS  
Oxford Blue/Black

|        |        |        |
|--------|--------|--------|
| S-3XL  | 16 Pz  | 1 Pz   |
|        | 16+    | 1+     |
| COLORE | 119,88 | 125,88 |



## TRW514

**X-Pro Triode II 2,5 Layer Jacket impermeabile**  
Guscio Impermeabile e traspirante Isotex 10,000 mm/H2O Elasticizzato ad alta performance con 2.5 strati e membrana in TPU - Cuciture termonastrate e finitura idrorepellente DRW - Cerniera centrale gommata waterproof, 2 tasche inferiori ed una al petto con zip  
Dettagli catarifrangenti su maniche ed orlo  
Cappuccio con regolatori nascosti e visiera rigida. Orlo regolabile con coulisse



800  
Black

|        |        |        |
|--------|--------|--------|
| S-3XL  | 16 Pz  | 1 Pz   |
|        | 16+    | 1+     |
| COLORE | 109,88 | 115,38 |



## TRA524

**X-Pro Icefall III Piumino Donna termico seamless**



## TRA523

**X-Pro Icefall III Piumino termico seamless**

Piumino Sintetico Seamless trapuntato con finitura idrorepellente e senza cuciture con design che favorisce la protezione al vento ed al freddo  
Imbottitura tecnica in Warmloft 120 gr/m<sup>2</sup> con elevato rapporto termico rispetto al peso - Cappuccio Integrato e Imbottito  
Polsini orlo e cappuccio con bordatura elasticizzata  
Altamente comprimibile - 2 Tasche inferiori con zip  
Disponibile su richiesta Gilet Body warmer donna TRA860 e uomo TRA859



800  
Black

|               |        |        |
|---------------|--------|--------|
| 10-20 / 42-52 | 8 Pz   | 1 Pz   |
|               | 8+     | 1+     |
| COLORE        | 102,38 | 107,50 |

|        |        |        |
|--------|--------|--------|
| S-3XL  | 8 Pz   | 1 Pz   |
|        | 8+     | 1+     |
| COLORE | 102,38 | 107,50 |





PER ATTIVITÀ  
ANTIPOLVERE  
ANTIERISTICA

Collare in morbida  
pelle fiore

Lingua di  
antipolvere  
pelle fiore

Tomaio in nubuck  
ingrassato  
idrorepellente

## INN9109

Peso 618 gr. (tg. 42)



Categoria di sicurezza: **S3 SRC**      Taglie: **36-48**

**ROCKALL** Scarpa da lavoro alta  
Tomaia: Nubuck ingrassato idrorepellente  
Inserto resistente alla perforazione:  
**Tessuto alta tenacità**  
Puntale: Acciaio  
Suola: Bidentalità PU/PU microcellulare  
Colore MR Marrone

|              | 6+     | 1+     |
|--------------|--------|--------|
| COLORE 36-48 | 111,00 | 133,20 |



## PICO INN9108



Peso 590 gr. (tg. 42)

Categoria di sicurezza: **S3 SRC**      Taglie: **36-48**

**PICO** Scarpa da lavoro  
Tomaia: Nubuck ingrassato idrorepellente  
Inserto resistente alla perforazione:  
**Tessuto alta tenacità**  
Puntale: Acciaio  
Suola: PU/PU microcellulare  
Colore MR Marrone

|              | 6+     | 1+     |
|--------------|--------|--------|
| COLORE 36-48 | 101,00 | 121,20 |

## PIERRE INN91012



Peso 585 gr. (tg. 42)

Categoria di sicurezza: **S3 SRC**      Taglie: **36-48**

**PIERRE** Scarpa da lavoro  
Tomaia: Pelle idrorepellente  
Inserto resistente alla perforazione:  
**Tessuto alta tenacità**  
Puntale: Acciaio  
Suola: PU/PU microcellulare  
Colore GR Grigio

|              | 6+    | 1+     |
|--------------|-------|--------|
| COLORE 36-48 | 84,60 | 101,53 |

## PONZA INN91013



Peso 607 gr. (tg. 42)

Categoria di sicurezza: **S3 SRC**      Taglie: **36-48**

**PONZA** Scarpa da lavoro alta  
Tomaia: Pelle idrorepellente  
Inserto resistente alla perforazione:  
**Tessuto alta tenacità**  
Puntale: Acciaio  
Suola: PU/PU microcellulare  
Colore GR Grigio

|              | 6+    | 1+     |
|--------------|-------|--------|
| COLORE 36-48 | 92,63 | 111,15 |

# LAVORO DURO? PIÙ COMFORT CON KRYPTON

CALZATURE  
DA LAVORO

IDEALE PER  
SETTORE HORE.CA.

Collare stretch a  
sfilamento rapido  
senza lacci

Tomaio con minimo uso  
di cuciture: maggior  
comfort e idrorepellenza



## BALI INN9106

Peso 429 gr. (tg. 42)



Categoria di sicurezza: **S2 SRC**  
BALI Scarpa da lavoro  
Tomaia: Microfibra idrorepellente  
Puntale: Acciaio  
Suola: Monodensità PU/PU microcellulare  
Colore BI Bianco

Taglie:  
**36-48**

|              | 6+    | 1+    |
|--------------|-------|-------|
| COLORE 36-48 | 63,45 | 76,13 |



## FOGO INN91010

Peso 582 gr. (tg. 42)



Categoria di sicurezza: **S3 SRC**  
Taglie: **36-48**

FOGO Stivaletto da lavoro  
Tomaia: Nubuck ingrassato idrorepellente  
Inserto resistente alla perforazione:  
Tessuto alta tenacità  
Puntale: Acciaio  
Suola: PU/PU microcellulare  
Colore GR Grigio

|              | 6+     | 1+     |
|--------------|--------|--------|
| COLORE 36-48 | 115,09 | 138,11 |



## FUERTE INN9103

Peso 552 gr. (tg. 42)



Categoria di sicurezza: **S1P SRC**  
Taglie: **36-48**

FUERTE Scarpa da lavoro  
Tomaia: Pelle scamosciata  
Inserto resistente alla perforazione:  
Tessuto alta tenacità  
Puntale: Acciaio  
Suola: PU/PU microcellulare  
Colore GR Grigio

|              | 6+    | 1+    |
|--------------|-------|-------|
| COLORE 36-48 | 71,05 | 85,25 |



## CORVO INN9107

Peso 429 gr. (tg. 42)



Categoria di sicurezza: **S2 SRC**  
Taglie: **36-48**

CORVO Scarpa da lavoro  
Tomaia: Microfibra idrorepellente  
Puntale: Acciaio  
Suola: PU/PU microcellulare  
Colore NE Nero

|              | 6+    | 1+    |
|--------------|-------|-------|
| COLORE 36-48 | 63,45 | 76,13 |

SCARPE

WORK



## TRA870

### Regime gilet termico isolante

Tessuto in poliestere 75D in ripstop e finitura idrorepellente  
imbottitura pesante - collo imbottito  
protezione della zip interna - tasca di sicurezza interna con zip - 3 tasche inferiori con zip - giromanica e orlo elasticizzato  
Tessuto antistrappo - gilet da uomo ecologico è realizzato interamente con 20 bottiglie di plastica lavorate e filate

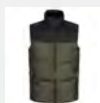

0JV  
Dark Khaki/ Black



6QQ  
Iron/ Black

|        |       |       |
|--------|-------|-------|
| S-3XL  | 8 Pz  | 1 Pz  |
|        | 8+    | 1+    |
| COLORE | 74,88 | 78,63 |



## TRS205

### Siege overshirt con cappuccio

100% cotone foderato in pile di poliestere tessuto con tramatura a quadri fodera interna 100% poliestere corpo in pile fodera maniche 100% cotone in jersey filato 100% cotone tinto in filo con fodera in pile di poliestere  
2 tasche laterali  
Polsini regolabili



5ZG  
Classic Red/Check



025  
Navy Check



68J  
DK Khaki Check

|        |       |       |
|--------|-------|-------|
| S-3XL  | 16 Pz | 1 Pz  |
|        | 16+   | 1+    |
| COLORE | 74,88 | 78,63 |



## TRJ373R

### Scandal Pantalone stretch

98% cotone effetto spazzolato e 2% elasthan per ultra comfort  
finitura idrorepellente  
Tasche porta ginocchiere in CORDURA®  
2 tasche frontali, 2 tasche posteriori  
1 tasca nascosta con zip  
1 tasca cargo sulla gamba  
Cuciture triple e cavallo rinforzato per una elevata resistenza



41C  
Dark Khaki



540  
Navy



800  
Black

|               |       |       |
|---------------|-------|-------|
| 30-40/IT44-56 | 12 Pz | 1 Pz  |
|               | 12+   | 1+    |
| COLORE        | 74,88 | 78,63 |





## TRA482

### Regime giacca termica isolante

Tessuto antistrappo  
Tessuto in poliestere 75D in ripstop idrorepellente  
Imbottitura realizzata con materiale di riciclo ricavato da circa 30 bottiglie di plastica  
2 tasche inferiori con zip



0JV  
Dark Khaki/ Black



6QQ  
Iron/ Black

|        |       |        |
|--------|-------|--------|
| S-3XL  | 8 Pz  | 1 Pz   |
|        | 8+    | 1+     |
| COLORE | 99,88 | 104,88 |



## TRF664

### Garrison giacca in pile con cappuccio

Micropile in poliestere con interno in Sherpa 440 gr/m<sup>2</sup>  
Pannelli in ripstop rinforzato  
Tasca frontale a marsupio



0JV  
Dark Khaki/ Black



6QQ  
Iron/ Black

|        |       |       |
|--------|-------|-------|
| S-3XL  | 12 Pz | 1 Pz  |
|        | 12+   | 1+    |
| COLORE | 74,88 | 78,63 |



## TRA707

### Surrender giacca softshell

Giacca in Softshell con membrana XPT idrorepellente ed interno tassellato ultra traspirante  
Tessuto con membrana antivento a 2 strati e finitura idrorepellente  
Orlo con coulisse  
Polsini regolabili con velcro



0JV  
Dark Khaki/ Black



6QQ  
Iron/ Black

|        |       |       |
|--------|-------|-------|
| S-3XL  | 16 Pz | 1 Pz  |
|        | 16+   | 1+    |
| COLORE | 74,88 | 78,63 |

TACTICAL COLLECTION

WORK



## RL80AL1



Work Jeans in fibreflex 5 tasche

98% Cotone - 2% elastane - 300 gr/m<sup>2</sup>  
Lunghezza gamba 83 cm - Rapporto con zip  
Tasche posteriori con cuciture di rinforzo  
Taschino e tasche anteriori con rivetto



ZC  
Light Blue  
Handbrush



XJ  
Medium Blue  
Handbrush

|              |       |       |
|--------------|-------|-------|
| 46-60        | 12 Pz | 1 Pz  |
|              | 12+   | 1+    |
| COLORE 44-60 | 62,75 | 67,08 |

## RL80AM2



Job jeans in fibreflex 7 tasche

98% Cotone - 2% Elastan - 300 gr/m<sup>2</sup>  
Lunghezza gamba 83 cm - Rapporto con zip  
Tasconi anteriori  
Taschino e tasche anteriori con rivetto  
Tasche posteriori con cuciture di rinforzo



ZC  
Stone Washed



A2  
Dark Blue

|              |       |       |
|--------------|-------|-------|
| 46-60        | 12 Pz | 1 Pz  |
|              | 12+   | 1+    |
| COLORE 44-60 | 82,71 | 88,42 |

## RL80C



Job C blend in Fibreflex® 7 tasche

81% Cotone - 17% Poliestere - 2% Elastane  
280 gr/m<sup>2</sup>  
Tessuto stretch - Gamba dritta  
7 tasche totali  
1 tasca laterale sulla gamba con soffiutto



28  
Dark Grey



49E  
Military Green

|              |       |       |
|--------------|-------|-------|
| 46-60        | 12 Pz | 1 Pz  |
|              | 12+   | 1+    |
| COLORE 44-60 | 83,68 | 89,45 |

# Resistente e Comodo

Il Jeans Multistagionale, confortevole,  
per un consumatore esigente che coniuga la praticità con lo stile



## RL82



**Carpenter Jeans in Fibreflex® 7 tasche**

98% Cotone - 2% Elastane  
270 gr/m<sup>2</sup>  
Tessuto stretch - Gamba dritta - 7 tasche



27  
Grey



53  
Beige



288  
Anthracite

|        |       |             |
|--------|-------|-------------|
| 46-60  | 12 Pz | 1 Pz        |
|        |       | 12+ 1+      |
| COLORE | 44-60 | 78,53 83,93 |

## RL90



**Sunjob Jeans corto in Fibreflex® 7 tasche**

98% Cotone - 2% Elastane  
242 gr/m<sup>2</sup>  
Tessuto stretch - 7 tasche totali  
1 tasca laterale sulla gamba con soffiotto



27  
Grey



XJ  
Stone Washed



518  
Light Beige



49E  
Military Green

|        |       |             |
|--------|-------|-------------|
| 46-56  | 12 Pz | 1 Pz        |
|        |       | 12+ 1+      |
| COLORE | 46-56 | 62,75 67,08 |

## RL92



**Suncarp Jeans corto in Fibreflex® 7 tasche**

99% Cotone - 1% Elastane  
276 gr/m<sup>2</sup>  
Tessuto stretch - 7 tasche



390  
Medium Blue Handbrush

|        |       |             |
|--------|-------|-------------|
| 46-56  | 12 Pz | 1 Pz        |
|        |       | 12+ 1+      |
| COLORE | 46-56 | 59,68 63,78 |

PANTALONI

WORK





## RLJ96

### Stant giubbotto di jeans

98% cotone biologico, 2% elasthan  
306 gr/m<sup>2</sup>  
Giubbotto in denim stretch Fibreflex ®  
vestibilità slim  
4 tasche: 2 al fianco e 2 al petto  
elasticizzato



39  
Denim Light

|        |       |       |
|--------|-------|-------|
| S-XXL  | 12 Pz | 1 Pz  |
|        | 12+   | 1+    |
| COLORE | 89,88 | 96,08 |



## RLS94

### Jimmy salopette multitasche

100% cotone denim  
280 gr/m<sup>2</sup>  
Stone wash e sabbatura  
Salopette multitasche con fit regolare dpi 1°cat  
Apertura laterale con bottoni, zip frontale.  
Vita dietro con elastico  
bretelle in ottoman di poliesterre con regolazioni  
Dettagli in oxford di poliesterre  
tasca telefono interno pettorina  
Ginocchia preformate con pines  
Interno gamba: 84 cm



390  
Medium Blue Handbrush

|        |       |        |
|--------|-------|--------|
| 46-54  | 12 Pz | 1 Pz   |
|        | 12+   | 1+     |
| COLORE | 94,28 | 100,78 |



## RLC98

### Matt camicia in denim

100% cotone  
camicia denim  
vestibilità' regolare dpi 1°cat  
collo Italiano  
2 tasche al petto 1 con patta chiusa  
con bottone soffiato al fondo,  
1 tasca portabiro trattamento stone



39  
Denim Light

|        |       |       |
|--------|-------|-------|
| S-XXL  | 12 Pz | 1 Pz  |
|        | 12+   | 1+    |
| COLORE | 69,10 | 73,85 |



## W518

### Jeans Stretch 7 tasche

74% Cotone 24% Poliestere 2% Elastane  
Denim

Jeans 7 tasche in denim stone-wash

2 tasche frontali con portamonete

2 tasche posteriori

tascone su gamba sinistra chiuso con bottone a pressione

portametro su gamba destra.



01  
Blu



## W516

### Cotton Stretch pantalone da lavoro

97% Cotone 3% Spandex - 250 gr/m<sup>2</sup>

2 tasche anteriori a filetto

1 tascone sul lato sinistro

Portametro sul lato destro - 2 tasche posteriori

Triple cuciture sul cavallo e gamba

Dettagli fluo e rifrangenti



12  
Blu/Grigio



50  
Grigio/Nero

| S-3XL  | 10 Pz | 1 Pz  |
|--------|-------|-------|
|        | 10+   | 1+    |
| COLORE | 44,60 | 47,68 |

| XS-3XL | 10 Pz | 1 Pz  |
|--------|-------|-------|
|        | 10+   | 1+    |
| COLORE | 43,15 | 46,13 |



## TRJ510R



### Prolite Pantaloni stretch in Softshell

Pantaloni in Softshell elasticizzati - 200 gr/m<sup>2</sup> con finitura idrorepellente DWR di lunga durata  
Tessuto Ripstop elasticizzato in pannelli posteriori ed alle ginocchia  
Orlo rinforzato - Schienale rialzato e vita parzialmente elasticizzata  
Multitasche, anteriori e posteriori con cerniera



800  
Black



540  
Navy

|                  |       |       |
|------------------|-------|-------|
| 30-44 / IT 44-60 | 24 Pz | 1 Pz  |
|                  | 24+   | 1+    |
| COLORE 30-44     | 74,88 | 78,63 |

## W517



### Nylon Stretch pantalone elasticizzato da lavoro

90% Nylon - 10% Spandex - 260 gr/m<sup>2</sup>  
Pantalone super stretch con elastici ai fianchi, dettagli rifrangenti sul fondo gamba  
2 tasche anteriori a filetto - Doppio tascone laterale - 2 tasche posteriori  
Cuciture rinforzate nei punti di maggior sforzo UNI EN 13688:2013



12  
Blu/Grigio



50  
Grigio/Nero

|                            |       |       |
|----------------------------|-------|-------|
| S-3XL                      | 10 Pz | 1 Pz  |
| (Girovita 78/86 - 123/135) |       |       |
|                            | 10+   | 1+    |
| COLORE                     | 75,78 | 81,00 |





## W511

**Canvas pantalone multitasche da lavoro**

100% Cotone Canvas - 260 gr/m<sup>2</sup>

Elastico sui fianchi - 2 tasche anteriori a filetto

Doppie cuciture nei punti di maggior sforzo

2 tasche posteriori e 2 tasconi sulle gambe con Chiusura con pattina e velcro

Soggetto a processo di sanforizzazione



01  
Blu Navy

**Tessuto Canvas  
Doppio Ritorto**

|        |       |       |
|--------|-------|-------|
| S-3XL  | 15 Pz | 1 Pz  |
|        | 15+   | 1+    |
| COLORE | 37,35 | 39,93 |



## W519

**Pantalone X-Stretch Elasticizzato**

62% Cotone 35% Poliestere 3% Spandex  
260 gr/m<sup>2</sup> - rinforzi in 600 D poliestere oxford,  
Dettagli rifrangenti sulle ginocchia

2 tasche anteriori a filetto - portametro a destra

in tessuto oxford - tascone laterale su gamba

sinistra con pattina chiusa da velcro - 2 tasche

posteriori di cui quella a destra chiusa con

velcro, portaginocchiere rinforzate in tessuto

oxford nero - doppie cuciture nei punti di

maggiore sforzo

Certificazioni: UNI EN 13688: 2013



50 Grigio/Nero  
A3 Blu/Nero

|        |       |       |
|--------|-------|-------|
| XS-3XL | 10 Pz | 1 Pz  |
|        | 10+   | 1+    |
| COLORE | 61,28 | 65,50 |



## TRJ330R



New Action pantalone

65% Poliestere - 35% Cotone - 170 gr/m<sup>2</sup>  
Tessuto con trattamento idrorepellente  
Design multi tasche - Parzialmente elasticizzato  
in vita - Ginocchiere rinforzate



540 Navy 800 Black 39G Lichen 300 Green 864 Dark Grey

|                  |       |       |
|------------------|-------|-------|
| 30-44 / IT 44-60 | 24 Pz | 1 Pz  |
|                  | 24+   | 1+    |
| COLORE 30-44     | 39,88 | 41,88 |

## TRJ334R



New Action women pantalone

65% Poliestere - 35% Cotone - 170 gr/m<sup>2</sup>  
Tessuto con trattamento idrorepellente  
Design multi tasche  
Parzialmente elasticizzato in vita  
Ginocchiere rinforzate  
Colore 39G Lichen su richiesta



540 Navy 800 Black

|                  |       |       |
|------------------|-------|-------|
| 10-20 / IT 42-52 | 24 Pz | 1 Pz  |
|                  | 24+   | 1+    |
| COLORE 10-20     | 39,88 | 41,88 |

## TRJ332



Action shorts

65% Cotone - 35% Poliestere  
170 gr/m<sup>2</sup>  
Tessuto trattamento idrorepellente  
Design multi tasche  
Parzialmente elasticizzato in vita  
Tasca posteriore nascosta con zip



39G Lichen 540 Navy 800 Black

|                  |       |       |
|------------------|-------|-------|
| 30-44 / IT 44-60 | 24 Pz | 1 Pz  |
|                  | 24+   | 1+    |
| COLORE 30-44     | 32,38 | 34,00 |



## TRJ389



### Pro Cargo Short

65% Poliestere - 35% Cotone - 245 gr/m<sup>2</sup>  
Tessuto di cotone twill e poliestere con trattamento idrorepellente  
Design multitasche - Parzialmente elasticizzato in vita  
Triple cuciture con cavallo rinforzato



540  
Navy



800  
Black

|                  |       |       |
|------------------|-------|-------|
| 28-46 / IT 42-60 | 16 Pz | 1 Pz  |
|                  | 16+   | 1+    |
| 28-46            | 37,38 | 39,25 |

## TRJ500R



### Pro Cargo Pantalone

65% Poliestere - 35% Cotone - 245 gr/m<sup>2</sup>  
Tessuto di cotone twill e poliestere con trattamento idrorepellente  
Design multitasche Elasticizzato in vita regolabile,  
triple cuciture con cavallo rinforzato



540  
Navy



800  
Black

Tasche di protezione per ginocchiere  
compatibili ordinabili a cartone  
su richiesta COD.ART. TRJ100

|                  |       |       |
|------------------|-------|-------|
| 30-44 / IT 44-60 | 16 Pz | 1 Pz  |
|                  | 16+   | 1+    |
| COLORE 30-44     | 44,88 | 47,13 |





## RJ015M



**Pantalone resistente da lavoro**

65% Poliestere - 35% Cotone

260 gr/m<sup>2</sup>

Modello rinforzato multi tasche

Tasche interne per ginocchiere

Trattamento antimacchia Dupont™ Teflon

Lavabile a 60°



36 Black FN French Navy CG Convoy Grey

|        |       |       |
|--------|-------|-------|
| 44-58  | 12 Pz | 1 Pz  |
|        | 12+   | 1+    |
| COLORE | 75,00 | 78,23 |

## RJ001M



**Pantalone da lavoro in Twill**

65% Poliestere - 35% Cotone

245 gr/m<sup>2</sup>

Design moderno

Capiente tasca sulla gamba destra

2 tasche posteriori con risvolto

Tasca porta cellulare



36 Black FN French Navy CG Convoy Grey

|        |       |       |
|--------|-------|-------|
| 44-54  | 12 Pz | 1 Pz  |
|        | 12+   | 1+    |
| COLORE | 52,88 | 59,50 |

## RJ002M



**Pantaloncino da lavoro in Twill**

65% Poliestere - 35% Cotone

245 gr/m<sup>2</sup>

Design moderno

Capiente tasca sulla gamba destra

2 tasche posteriori con risvolto

Tasca porta cellulare



36 Black FN French Navy CG Convoy Grey

|        |       |       |
|--------|-------|-------|
| 46-54  | 12 Pz | 1 Pz  |
|        | 12+   | 1+    |
| COLORE | 48,88 | 55,70 |



## OS817



### Pantalone Imbianchino

100% Cotone 3111, pre-lavato  
305 gr/m<sup>2</sup>  
Moderno pantalone da pittore caratterizzato da design di ultima innovazione  
Tessuto Premium in cotone non restringente  
8 tasche ampie totali  
Tasca multipla sulla coscia per telefono cellulare e penne  
Tasche per ginocchiere  
Gancio e barra di chiusura  
**Ginocchiere vendute separatamente**  
**COD. ART OS156**  
Tessuto 50+ UPF per bloccare il 98% dei raggi UV



WHR  
White

|        |       |       |
|--------|-------|-------|
| XS-4XL | 24 Pz | 1 Pz  |
|        | 24+   | 1+    |
| COLORE | 47,10 | 57,18 |

## OC701



### Combat pantalone

65% Poliestere 35% Cotone Kingsmill 245 gr/m<sup>2</sup>  
Costruito con il robusto tessuto prelavato Kingsmill, il pantalone Combat è costruito per affrontare i lavori più duri. Molteplici tasche pratiche hanno le alette con chiusura a fettuccia a strappo  
6 ampie tasche totali - 2 tasche posteriori  
Tasche laterali - Tasche cargo per facile accesso



BKR Nero  
BGR Verde Bottiglia  
NAR Navy  
GRR Grigio

|  |       |       |
|--|-------|-------|
| 44-60  | 36 Pz | 1 Pz  |
| 28" 30" 32" 34" 36" 38" 40" 42" 44"          |       |       |
| 44IT 46IT 48IT 50IT 52IT 54IT 56IT 58IT 60IT |       |       |
|  | 36+   | 1+    |
| COLORE                                       | 34,50 | 41,88 |

## OTX11



### Pantaloni contrasto

60% Cotone 40% Poliestere  
Portwest Texo Cotton Rich - 245 gr/m<sup>2</sup>  
9 tasche ampie totali - 2 tasche posteriori  
Tasche per ginocchiere Orli regolabili con fettuccia a strappo Cintura D-ring per chiavi o ID card Doppie cuciture per una maggiore durata Tessuto 50+ UPF per bloccare il 98% dei raggi UV



BKR Nero  
NAR Navy  
GRR Grigio

|        |       |       |
|--------|-------|-------|
| XS-3XL | 24 Pz | 1 Pz  |
|        | 24+   | 1+    |
| COLORE | 44,45 | 53,98 |



**NEW**



## W725

**Gilet stretch da lavoro**

93% Cotone - 7% Lycra  
260 gr/m<sup>2</sup>  
Chiusura con zip  
4 tasche frontali con pattina e soffietto  
colore a contrasto

|        |            |           |
|--------|------------|-----------|
| S-XXL  | 12 Pz      | 1 Pz      |
|        | <b>12+</b> | <b>1+</b> |
| COLORE | 46,78      | 50,0      |

**NEW**



## W522

**Pantalone stretch da lavoro**

93% Cotone 3% Lycra  
260 gr/m<sup>2</sup>  
2 Tasche laterali, 2 posteriori  
con pattine e soffietto colore  
a contrasto

|        |            |           |
|--------|------------|-----------|
| S-XXL  | 12 Pz      | 1 Pz      |
|        | <b>12+</b> | <b>1+</b> |
| COLORE | 35,90      | 38,38     |



NYGY  
Navy/Black



GYBK  
Grey/Black



NYGY  
Navy/Black



GYBK  
Grey/Black



## R471X



**Chino pantalone short super stretch slim**

98% Cotone - 2% Elastane Twill  
con finitura mano pesca  
300 gr/m<sup>2</sup>  
1 tasca laterale sulla gamba  
multiuso cargo con chiusura a  
strappo  
2 tasche laterali stile occidentale  
1 tasca posteriore  
Zip YKK frontale con bottoni  
Cuciture a doppio ago



NY  
Navy



BK  
Black

|                                    |            |           |
|------------------------------------|------------|-----------|
| XS-3XL                             | 20 Pz      | 5 Pz      |
| XS (44) - S (46) - M (48) - L (50) |            |           |
| XL (52) - XXL (54) - 3XL (56)      |            |           |
|                                    | <b>20+</b> | <b>1+</b> |
| COLORE                             | 31,65      | 38,00     |

# PORTWEST®



## OS231



**Combat stretch slim fit pantaloni**

Tessuto esterno:  
98% Cotone - 2% Elastane  
Cotone Kingsmill Stretch - 255 gr/m<sup>2</sup>  
Doppie cuciture e cuciture a contrasto  
in tutti i punti di stress  
Rivestimento riflettente sull'orlo interno  
per una maggiore visibilità  
6 ampie tasche totali  
Gancio e barra di chiusura in vita  
Morbido twill  
Tessuto 50+ UPF per bloccare  
il 98% dei raggi UV



BKR  
Nero



DNR  
Navy scuro

|   |            |           |
|---|------------|-----------|
| 44-62   | 36 Pz      | 1 Pz      |
| 28" 30" 32" 34" 36" 38" 40" 42" 44" 46"           |            |           |
| 44IT 46IT 48IT 50IT 52IT 54IT 56IT 58IT 60IT 62IT |            |           |
|   | <b>36+</b> | <b>1+</b> |
| COLORE  | 46,48      | 56,43     |





NEW

## TRS227

Pro SS Base Layer maglia girocollo manica corta

92% Poliestere - 8% elastan  
Tessuto elasticizzato eco sostenibile  
Intimo termico ad asciugatura rapida



800  
Black

|        |       |       |
|--------|-------|-------|
| S-3XL  | 24 Pz | 1 Pz  |
|        | 24+   | 1+    |
| COLORE | 22,38 | 23,50 |



NEW

## TRS228

Pro Base Layer maglia girocollo manica lunga

92% Poliestere - 8% elastan  
Tessuto elasticizzato eco-sostenibile  
Intimo termico ad asciugatura rapida



800  
Black

|        |       |       |
|--------|-------|-------|
| S-3XL  | 24 Pz | 1 Pz  |
|        | 24+   | 1+    |
| COLORE | 24,88 | 26,13 |



NEW

## TRS229

Pro Base Layer fuson

92% Poliestere - 8% elastan  
Tessuto elasticizzato eco sostenibile - intimo termico ad asciugatura rapida



800  
Black

|        |       |       |
|--------|-------|-------|
| S-3XL  | 24 Pz | 1 Pz  |
|        | 24+   | 1+    |
| COLORE | 24,88 | 26,13 |

VESTI  
MADE IN ITALY

TECNOLOGIA  
SEAMLESS



## IT1042

Base Termica Maglia Mezzo Collo Manica Lunga Unisex

85% Poliestere  
10% Poliammide 5% Elastane  
95 DEN  
Tessuto tecnico realizzato con tecnologia seamless, a struttura vanisè  
Studiato per essere il primo strato a contatto con la pelle



11GR  
Dark Shadow/Greggio



11BL  
Bianco

|                     |       |       |
|---------------------|-------|-------|
| XS/S-M/L-XL/XXL-3XL | 60 Pz | 1 Pz  |
|                     | 60+   | 1+    |
| COLORE              | 23,58 | 25,20 |

**PX0904****Brave Gilet da lavoro multitasche**

65% Poliestere - 35% Cotone  
270 gr/m<sup>2</sup>  
Gilet con elementi colorati ed elementi Oxford 600D per le spalle rinforzo sulle spalle  
6 tasche con chiusure in velcro  
2 tasche grandi con cerniera e una tasca separata per penne o attrezzi.  
Certificazioni: EN ISO 13688

01  
Dark Blue/  
Light Blue04  
Charcoal/Lime

|        |       |       |
|--------|-------|-------|
| S-4XL  | 20Pz  | 1 Pz  |
|        | 20+   | 1+    |
| COLORE | 32,00 | 34,23 |

**PX0406****Brave Pantaloni da lavoro multitasche**

65% Poliestre - 35% Cotone  
270 gr/m<sup>2</sup>  
Pantaloni bicolore con elastico parziale in vita  
Ginocchiere funzionali in Oxford 600D e piping riflettente all'estremità superiore.  
Tasche anteriori interne  
Tasche posteriori con patta, chiese con velcro  
Tasche laterali multifunzionali e porta attrezzi  
Ampi passanti per la cintura  
La parte inferiore della gamba del pantalone è con piping riflettente e rinforzata con Oxford 600D  
Certificazioni: EN ISO 13688

01  
Dark Blue/  
Light Blue04  
Charcoal

|        |       |       |
|--------|-------|-------|
| S-4XL  | 20Pz  | 1 Pz  |
|        | 20+   | 1+    |
| COLORE | 47,70 | 51,00 |

**PX0318****Brave Salopette**

65% Poliestere - 35% Cotone  
270 gr/m<sup>2</sup>  
Salopette bicolore con elastico regolabile in vita e schiena alta.  
Ginocchiere funzionali di Oxford 600D e bordino riflettente all'estremità superiore.  
Tasca frontale con piastre e scomparti per penna e strumenti chiudibile con coperchio e velcro.  
Tasche posteriori con patta  
Tasche laterali e portautensili multifunzione.  
Spalline regolabili con elastico sul retro.  
Ampi passanti per cintura.  
La parte inferiore della gamba della salopette è con bordino riflettente e rinforzata da Oxford 600D.  
Certificazione: EN ISO 13688

01  
Dark Blue/  
Light Blue04  
Charcoal

|        |       |       |
|--------|-------|-------|
| S-4XL  | 20Pz  | 1 Pz  |
|        | 20+   | 1+    |
| COLORE | 60,65 | 64,83 |



## PX0523

### Raptor Jacket da lavoro multitasche

100% Cotone  
260 gr/m<sup>2</sup>

Giubbotto bicolore realizzato in pregiato tessuto 100% cotone con piping e bande rifrangenti.

Bordo e tende in contrasto colore. Collo alto

Chiusura frontale con zip in contrasto colore, ricoperta da plastron con bottoni e velcro.

Due tasche voluminose superiori con patta e velcro.

Due tasche inferiori con cerniera in colore contrastante.

Cintura e polsini regolabili con bottoni. L'esclusiva tecnologia Re-Flect con strisce o elementi riflettenti

è posizionata in modo da aumentare la riflessione della luce per la massima visibilità in condizioni di oscurità

Certificazioni: EN ISO 13688



01 Dark Blue/Light Blue

04 Charcoal



## PX0420

### Raptor Pantaloni da lavoro multitasche

100% Cotone  
260 gr/m<sup>2</sup>

Pantaloni bicolore realizzati in tessuto 100% cotone di alta qualità con profili e bande riflettenti.

2 tasche frontali

1 tasca lato a sinistra

2 tasche posteriori con patta e chiusura in velcro

1 tasca portautensili sul lato posteriore destro

Cintura con elastico parziale e bottone

L'esclusiva tecnologia Re-Flect con strisce o elementi riflettenti

è posizionata in modo da aumentare la riflessione della luce per la massima visibilità in condizioni di oscurità

Certificazioni: EN ISO 13688



01 Dark Blue

04 Charcoal



## PX0421

### Raptor Shorts da lavoro multitasche

100% Cotone  
260 gr/m<sup>2</sup>

Pantaloncini bicolore realizzati in tessuto 100% cotone di alta qualità con profili e bande riflettenti.

2 tasche frontali

1 laterale sinistra con velcro

2 tasche posteriori con velcro

1 tasca portautensili sul lato posteriore destro

Cintura con elastico parziale e bottone

L'esclusiva tecnologia Re-Flect con strisce o elementi riflettenti è

posizionata in modo da aumentare la riflessione della luce per la massima visibilità in condizioni di oscurità

Certificazioni: EN ISO 13688



01 Dark Blue

04 Charcoal

| S-4XL  | 20Pz  | 1 Pz  |
|--------|-------|-------|
|        | 20+   | 1+    |
| COLORE | 43,18 | 46,15 |

| S-4XL  | 20Pz  | 1 Pz  |
|--------|-------|-------|
|        | 20+   | 1+    |
| COLORE | 34,30 | 36,65 |

| S-4XL  | 20Pz  | 1 Pz  |
|--------|-------|-------|
|        | 20+   | 1+    |
| COLORE | 28,45 | 30,43 |





## R071X



### Giacca pesante da lavoro con maniche staccabili

Esterno 600D Taslon in poliestere  
 Oxford resistente con rivestimento in PU  
 Imbottitura 160 gr/m<sup>2</sup> 100% poliestere  
 Fodera 190T 100% poliestere  
 Maniche staccabili - Chiusura con zip frontale completa  
 Zip interna per facilitare la personalizzazione  
 Dettaglio della piping su fronte, retro e maniche  
 Passacavi per cuffie - Vita e polsini elasticizzati in maglia  
 1 tasca manica contenente 3 portapenne  
 1 tasca esterna del telefono - 2 tasche interne  
 2 tasche frontali sul petto con 2 portapenne  
 Chiusura antivento con chiusura a pressione  
 2 tasche applicate sui davanti  
 1 grande tasca interna in rete - 2 anelli a D (1 nascosto)

COLORI A RICHIESTA  
 PER ORDINI A CARTONE



432/BLK Grey Black    282 Navy    200/282 Red Navy    2738/282 Royal Navy    4635/BLK Tan Black

| S-XXL                               | 10 Pz | 5 Pz  |
|-------------------------------------|-------|-------|
| S/46 - M/50 - L/54 - XL/58 - XXL/62 | 10+   | 1+    |
| COLORE                              | 75,88 | 91,05 |



## RJ014M

### Gilet da lavoro

65% Poliestere - 35% Cotone  
 260 gr/m<sup>2</sup>  
 Imbottitura in poliestere 150 gr/m<sup>2</sup>  
 Fodera 100% Poliestere  
 Trattamento antimacchia Dupont™ Teflon  
 Multitasche con zip  
 Lavabile a 60°  
 XS - 3XL - 4XL su richiesta per ordini a cartoni



36 Black    38 Bottle Green    FN French Navy    CG Convoy Grey

| S-XXL                          | 12 Pz | 1 Pz  |
|--------------------------------|-------|-------|
| XS-3XL-4XL taglie su richiesta |       |       |
|                                | 12+   | 1+    |
| COLORE XS-XXL                  | 67,38 | 70,70 |
| COLORE 3XL-4XL                 | 66,75 | 80,63 |



## K1085

### Jacket Pilot 4 in 1

Esterno: 40% Poliestere - 60% Cotone  
 Tessuto resistente all'abrasione con rivestimento PU idrorepellente  
 Interno: 100% Poliestere  
 6 tasche totali  
 Colletto, maniche e fodera in pelliccia in tessuto removibili con cerniera  
 Come indossarlo:  
 Variante A: Pilot Jacket tutto in uno con colletto rialzato e fodera  
 Variante B: Collo Staccabile con cerniera  
 Variante C: Gilet con fodera interna  
 Variante D: Indossabile come gilet senza fodera  
 Certificazione EN ISO 20471: 2013+A1/2016 classe 3 nei colori arancione e giallo



W White    S Black    GRU Green    N Navy  
 B Blue    R Red    O Orange    G Yellow

| XS-3XL      | 10 Pz  | 5 Pz   |
|-------------|--------|--------|
|             | 10+    | 1+     |
| FLUO COLORE | 101,50 | 108,50 |
| COLORE      | 83,38  | 89,13  |

## FINO A -40°

Certificato CE

### OS437



Giacca Traffic Corporate

Tessuto esterno: 100% Poliestere trama Oxford 300D finitura anti macchia rivestito PU - 190 gr/m<sup>2</sup>  
 Fodera in tessuto: 100% Poliestere - 60 gr/m<sup>2</sup>  
 Tessuto di riempimento: 100% Poliestere - 170 gr/m<sup>2</sup>  
 Cuciture nastrate per una maggior protezione  
 Totalmente foderato e imbottito per mantenere il calore  
 Zip a doppio verso - 4 tasche ampie  
 Cappuccio a scomparsa



NAR  
Navy

| S-3XL  | 12 Pz      | 1 Pz      |
|--------|------------|-----------|
|        | <b>12+</b> | <b>1+</b> |
| COLORE | 90,28      | 109,63    |

CERTIFICAZIONI

EN 343 Class 3:1 (WP 15.000 MVP 960g/m<sup>2</sup>/24hr)  
 EN 342 (0.349M<sup>2</sup>. K/W (B), 2, X)



**NEW**

### OS440



Jacket impermeabile

Tessuto esterno : 100% Poliestere, 190T, rivestito PVC 210 gr/m<sup>2</sup>  
 Tessuto leggero, impermeabile con cuciture nastrate per prevenire la penetrazione dell'acqua  
 Occhielli e retro aerato per una maggiore traspirabilità e comfort  
 Cappuccio a scomparsa per maggior funzionalità  
 Cuciture nastrate per fornire una maggior protezione  
 2 tasche sicure  
 Rivestimento PVC conforme REACH  
 Tessuto classificato 40+ UPF per bloccare il 98% dei raggi UV

CERTIFICAZIONI

EN 343 Class 3:1 X WP 5,000mm



BKR  
Nero



NAR  
Blu Navy



OGR  
Verde Oliva



ORR  
Arancio



YER  
Giallo

| S-3XL  | 12 Pz      | 1 Pz      |
|--------|------------|-----------|
|        | <b>12+</b> | <b>1+</b> |
| COLORE | 24,13      | 29,30     |
| FLUO   | 25,35      | 30,80     |

## TESSUTO RESISTENTE ALL'ACQUA



### OPJ10

Giacca Pilot



Tessuto esterno: 60% Cotone  
 40% Poliestere  
 Finitura anti acqua  
 240 gr/m<sup>2</sup>  
 Tessuto di riempimento: 100% Poliestere  
 50 gr/m<sup>2</sup>  
 Fodera in pelliccia staccabile sul collo  
 Maniche staccabili con zip  
 6 ampie tasche totali  
 Tasche con cerniera  
 Zip doppio verso per un facile accesso  
 Tessuto 50+ UPF per bloccare il 98% dei raggi UV

ELEMENTI COMPONENTI



| XS-5XL | 12 Pz      | 1 Pz      |
|--------|------------|-----------|
|        | <b>12+</b> | <b>1+</b> |
| COLORE | 77,98      | 94,68     |



NAR  
Navy



BKR  
Nero



RER  
Rosso



**Certificato CE**  
**OA120**



**Guanti con palmo in PU**  
Materiali: Pylon, PU - Super resistenza ad abrasione e strappo - Palmo a immersione  
Rivestimento in liscio PU per una maggiore resistenza all'abrasione  
Fodera 100% traspirante senza cuciture Maglia calibro 13 per una perfetta vestibilità Sacchetto di vendita



O1R Arancio G8R Grigio/Nero O8R Arancio/Nero



WHR Bianco Y2R Giallo Y8R Giallo/Nero K7R Nero/Grigio B4R Blu BKR Nero GRR Grigio

**CERTIFICAZIONI**  
ANSI/ISEA 105 - 2016 CUT Level (A1)  
AS/NZS 2161.2 - AS/NZS 2161.3  
EN 388:2016 - (2.0.3.1.X) - EN 420

|   |        |       |
|---|--------|-------|
| XS(6) - S(7) - M(8) - L(9) - XL(10) - XXL(11) - 3XL(12) | 480 Pz | 12 Pz |
| XS e 3XL nei colori                                     | 480+   | 1+    |
| COLORE  | 1,73   | 2,30  |



**Certificato CE**  
**OA310**



**Guanti in nitrile flexo grip**  
Materiali: Pylon, Nitrile  
Massimo livello EN 4 contro l'abrasione  
Rivestimento in nitrile sui guanti Flexo Grip per resistenza all'abrasione  
Palmo a immersione per maggior destrezza e ventilazione  
Fodera 100% traspirante senza cuciture  
Costruzione a basso rilascio di fibre per una minima contaminazione - Sacchetto di vendita



R8R Rosso/Nero GRW Grigio/Bianco

**CERTIFICAZIONI**  
ANSI/ISEA 105 - 2016 ABRASION Level (2)  
AS/NZS 2161.2 - AS/NZS 2161.3  
EN 388:2016 - (2.1.2.1.X) - EN 420

|                                       |        |       |
|---------------------------------------|--------|-------|
| S(7) - M(8) - L(9) - XL(10) - XXL(11) | 360 Pz | 12 Pz |
| XS nei colori                         | 360+   | 1+    |
| COLORE                                | 1,38   | 1,83  |



**Certificato CE**  
**OPW14**  
**Occhiali Lite**



Policarbonato 23 gr. Super leggeri e resistenti, design lenti con curvatura base 10  
Vestibilità larga per il massimo del comfort - Protezione UV al 99%  
Rivestimento antigraffio per una maggiore durata  
Trattamento Anti-Appannante per una maggior comfort - Leggero e confortevole  
Sacchetto di vendita per presentazione in negozio



CLR Trasparente



SKR Grigio Fumo

**CERTIFICAZIONI**  
AS/NZS 1337.1 - EN 172 (5-3.1 (smoke))  
ANSI/ISEA Z87 + (U6 (clear))  
ANSI/ISEA Z87 + (U6 L3 (smoke))  
EN 166 (1 F) - EN 170 (2C-1.2 (clear))

|        |        |       |
|--------|--------|-------|
| UNICA  | 288 Pz | 12 Pz |
|        | 288+   | 1+    |
| COLORE | 5,95   | 7,88  |



**OPW40**  
**Classic cuffie**



Materiali: ABS, Policarbonato, PVC  
Leggere e robuste garantiscono comfort per tutto il giorno ed un eccellente livello di attenuazione  
CE-CAT III - 100% senza metallo  
Lunghetta regolabile per una comoda vestibilità



RER Rosso



YER Giallo

**CERTIFICAZIONI**  
AS/NZS 1270 (SLC(80) 28dB - Class 5)  
EN 352-1 (SNR 28dB)  
ANSI S3.19 (22dB)

|        |       |       |
|--------|-------|-------|
| UNICA  | 60 Pz | 1 Pz  |
|        | 60+   | 1+    |
| COLORE | 9,13  | 11,10 |





## OPS54

### Elmetto Endurance Plus

Elmetto Endurance Plus, con calotta in ABS senza la visierina a scomparsa - CE-CAT III Isolamento elettrico fino a 1000Vac o 1500Vdc (EN 50365) Protezione contro il metallo fuso Regolazione con rotella per un facile aggiustamento 7 anni di vita dalla data di produzione indicato nel foglietto illustrativo Sottogola a 4 punti incluso

#### CERTIFICAZIONI

AS/NZS 1801 - ANSI/ISEA Z89.1 TYPE I (CLASS E)  
EN 397 (+50°C/-30°C; MM; LD; 440VAC)  
EN 50365 Class:0

| UNICA  | 20 Pz | 1 Pz  |
|--------|-------|-------|
|        | 20+   | 1+    |
| COLORE | 22,53 | 27,35 |



YER  
Giallo HV



ORR  
Arancio HV



WHR  
Bianco



RBR  
Royal



## OPS53

### Elmetto Height Endurance

Materiali: ABS  
Ottimale per lavorare in altezza Frontalino tecnico anti-sudore (migliorato) e sottogola a 4 punti (a Y) con morbida mentoniera in gomma inclusa CE-CAT III - Isolamento elettrico fino a 1000Vac o 1500Vdc (EN 50365) Bardatura comfort in tessuto a 6 punti Regolazione a cremagliera da 52-63 cm Colore ad alta visibilità

#### CERTIFICAZIONI

ANSI/ISEA Z89.1 TYPE I (Class E)  
EN 50365 Class:0  
EN 397 (-30°C/+50°C)

| UNICA  | 20 Pz | 1 Pz  |
|--------|-------|-------|
|        | 20+   | 1+    |
| COLORE | 34,50 | 41,88 |



BKR  
Nero



WHR  
Bianco



RBR  
Royal



YER  
Giallo HV



ORR  
Arancio HV



**NEW**

## OPW98

### Kit forestale

Materiali: ABS, Rete, Polistirolo  
Elmetto di sicurezza ventilato in ABS con regolazione a cremagliera taglia 56-63cm;  
Cuffie antirumore in ABS;  
Porta/visiera rinforzato e visiera a rete;  
CE-CAT III - Regolazione con rotella per un facile aggiustamento - Banda per il sudore in soffice schiuma inclusa  
Certificato CE

#### CERTIFICAZIONI

EN 397 -30°C/+50°C, LD - EN 352-3 - EN 1731 F  
ANSI/ISEA Z89.1 TYPE I Class C - ANSI S3.19  
ANSI/ISEA Z87.1

| UNICA  | 12 Pz | 1 Pz  |
|--------|-------|-------|
|        | 12+   | 1+    |
| COLORE | 66,15 | 80,33 |



ORR  
Arancio



## K1300

### Elmetto di sicurezza Basica

100% Polietilene - KG 1.09  
Certificato secondo la EN397,  
Tasche adattatrici integrate sul lato per l'applicazione di visiere e protezioni per le orecchie, Scarico pioggia integrato.  
**Adatto per:** Industria, trasporto e logistica, protezione antincendio, edilizia, enti pubblici, aeroporti, sicurezza



W  
White



G  
Yellow



O  
Orange



B  
Blue

| UNICA  | 40 Pz | 1 Pz  |
|--------|-------|-------|
|        | 40+   | 1+    |
| COLORE | 15,53 | 16,58 |



## K1060

### Gilet da lavoro

100% Poliestere  
120 gr/m<sup>2</sup>  
Bordi orlati in Poliestere Nero su tutte le varianti colori  
Misura regolabile grazie alla doppia chiusura con velcro  
Confezionato singolarmente in una pratica borsa in polietilene



|        |         |       |      |
|--------|---------|-------|------|
| S-5XL  | 100 Pz  | 10 Pz |      |
|        | 100+    | 1+    |      |
| COLORE | S-XXL   | 5,88  | 6,75 |
| COLORE | 3XL-5XL | 6,63  | 7,63 |



## K1145

### Gilet da Motociclista ad Alta Visibilità

100% Poliestere - 120 gr/m<sup>2</sup>  
Le bande elastiche all'interno dei gilet consentono una vestibilità ottimale. La chiusura con velcro a protezione della cerniera impedisce l'apertura del gilet in condizioni di forte vento. 2 fasce riflettenti intorno al corpo. 2 fasce riflettenti sulle spalle.  
Confezionato singolarmente in una comoda borsa in Polietilene

### CERTIFICAZIONI

EN ISO 20471:2013 + A1:2016  
Oeko-Tex® Standard 100



YELLOW

|        |       |       |       |
|--------|-------|-------|-------|
| L-5XL  | 50 Pz | 5 Pz  |       |
|        | 50+   | 1+    |       |
| COLORE |       | 21,28 | 24,48 |



## K1040

### Summer Gilet mesh ad Alta Visibilità

100% Poliestere - 55 gr/m<sup>2</sup>  
Gilet Estivo traspirante  
Bordi orlati in Poliestere Nero su tutte le varianti colori - Perfetto per luoghi caldi - 2 fasce riflettenti larghe 5 cm intorno al corpo - Misura regolabile grazie alla doppia chiusura con velcro  
Confezionato singolarmente in una pratica borsa in polietilene



|                                  |        |       |      |
|----------------------------------|--------|-------|------|
| S/M - L/XL - XXL - 3XL/4XL - 5XL | 100 Pz | 10 Pz |      |
|                                  | 100+   | 1+    |      |
| COLORE                           | S-XXL  | 8,48  | 9,75 |
| COLORE                           | 3XL    |       | 9,75 |

## ECOSOSTENIBILE



## K1015

### CO<sup>2</sup> Neutral Safety Vest

100% Poliestere  
120 gr/m<sup>2</sup>  
Il gilet è CO<sup>2</sup> neutro, in quanto per ogni pezzo che viene venduto, il produttore assicura di bilanciare la produzione di CO<sup>2</sup> con la produzione di O<sup>2</sup> attraverso la piantagione di alberi.  
Due strisce riflettenti all-around larghe 5 cm  
Bordo in poliestere nero che rinforza l'orlo  
Misura regolabile con chiusura a strappo  
Certificazioni: EN ISO 20471:2013



|        |        |       |       |
|--------|--------|-------|-------|
| S-3XL  | 100 Pz | 10 Pz |       |
|        | 100+   | 1+    |       |
| COLORE | S-XXL  | 9,98  | 11,48 |
| COLORE | 3XL    | 11,45 | 13,18 |



## K1000



**Basic Gilet da lavoro ad Alta Visibilità**

100% Poliestere - 120 gr/m<sup>2</sup>  
Gilet di Sicurezza di alta qualità con Bordo Nero su tutte le varianti colori  
2 fasce riflettenti trasversali  
Misura regolabile grazie alla doppia chiusura con velcro  
Confezionato singolarmente in una pratica borsa in polietilene

### CERTIFICAZIONI

EN ISO 20471:2013 + A1:2016  
Oeko-Tex® Standard 100



|  | S-5XL | 100 Pz | 10 Pz |
|--|-------|--------|-------|
| 6XL e 7XL solo su richiesta nei colori Yellow o Orange |       |        |       |
|  |       | 100+   | 1+    |
| COLORE S-XXL   | 4,78  | 5,50   |       |
| BICOLORE S-XXL   | 5,33  | 6,13   |       |
| COLORE 3XL-7XL   | 5,80  | 6,68   |       |
| BICOLORE 3XL-7XL                                       | 6,45  | 7,43   |       |

## K1050



**Gilet Funzionale ad Alta Visibilità**

100% Poliestere - 120 gr/m<sup>2</sup>  
Bordi orlati in Poliestere Nero su tutte le varianti colori  
2 fasce riflettenti larghe 5 cm intorno al corpo - Misura regolabile grazie alla doppia chiusura con velcro  
Confezionato singolarmente in una pratica borsa in polietilene



|   | S-5XL | 100 Pz | 10 Pz |
|---|-------|--------|-------|
| 6XL e 7XL solo su richiesta nei colori Blue, Green Black, Violet, Lime Green, Red |       |        |       |
| Brown e Pink solo nelle taglie L/XXL  |       |        |       |
|   |       | 100+   | 1+    |
| COLORE S-5XL  | 6,38  | 7,33   |       |
| COLORE 3XL-7XL  | 7,50  | 8,63   |       |

## K1010



**Simple Gilet da lavoro ad Alta Visibilità**

100% Poliestere - 120 gr/m<sup>2</sup>  
Gilet di Sicurezza misura regolabile grazie alle 2 chiusure in Velcro  
2 fasce riflettenti da 5 cm intorno al corpo  
Confezionato singolarmente in pratica borsa in polietilene

### CERTIFICAZIONI

EN ISO 20471:2013 + A1:2016; Oeko-Tex® Standard 100



|            | XL-XXL | 100 Pz | 10 Pz |
|------------|--------|--------|-------|
|            |        | 100+   | 1+    |
| COLORE XL  |        | 4,45   | 5,13  |
| COLORE XXL |        | 4,60   | 5,30  |





**Certificato CE**  
**OC474**



**Gilet HI-Vis con due bande**

Tessuto esterno: 100% Poliestere,  
Tessuto a maglia - 125 gr/m<sup>2</sup>  
1 banda ad alta visibilità sul petto ed 1 in vita  
Chiusura con fettuccia a strappo  
Vestibilità abbondante per un maggior comfort

**CERTIFICAZIONI**  
EN ISO 20471 Class 2  
Ris: 3279TOM edizione 2 (solo arancio)



**ORR**  
Arancio



**YER**  
Giallo



**RER**  
Rosso

|                                |        |      |
|--------------------------------|--------|------|
| S/M - L/XL - XXL/3XL - 4XL/5XL | 100 Pz | 1 Pz |
|--------------------------------|--------|------|

4XL e 5XL nei colori

|       |       |       |
|-------|-------|-------|
|       | 100+  | 1+    |
| FLUO  | 6,20  | 7,53  |
| ROSSO | 13,93 | 16,90 |



**OC494**



**Gilet Mesh Hi-Vis**

100% Poliestere  
Parte superiore in tessuto traforato per una ottimale traspirabilità Chiusura con fettuccia a strappo Porta badge a doppio verso Banda riflettente per una maggiore visibilità Parte superiore del torso in rete per una maggiore traspirabilità

**CERTIFICAZIONI:**  
ANSI/ISEA 107 TYPE R CLASS 2  
EN ISO 20471 Class 1



**ORR**  
Arancio



**YER**  
Giallo

|               |        |       |
|---------------|--------|-------|
| S/M - 4XL/5XL | 100 Pz | 1 Pz  |
|               | 100+   | 1+    |
| COLORE        | 8,60   | 10,45 |

ALTA VISIBILITÀ

WORK



**W520**



**Alta visibilità gilet da lavoro**

100% Poliestere  
120 gr/m<sup>2</sup>  
Chiusura anteriore con velcro  
1 banda rifrangente al torace  
2 bande rifrangenti verticali  
Soggetto a processo di sanforizzazione



**04**  
Arancio



**08**  
Giallo

|        |       |      |
|--------|-------|------|
| M-XXL  | 60 Pz | 1 Pz |
|        | 60+   | 1+   |
| COLORE | 5,40  | 5,78 |



**NEW**  
**Certificato CE**  
**OC475**



**Gilet HI VI con porta badge**

Tessuto esterno : 100% Poliestere, ordito a maglia 125 gr/m<sup>2</sup>  
Banda riflettente per una maggiore visibilità  
Porta badge a doppio verso permette di visualizzare l'ID card sia in orizzontale che in verticale

Certificato CE  
Conforme RIS 3279-TOM per l'industria ferroviaria (solo Arancio)

**CERTIFICAZIONI**  
EN ISO 20471 Classe 2  
RIS 3279 TOM Edizione 2 (Solo Arancio)



**YER**  
Giallo



**ORR**  
Arancio

|                      |        |      |
|----------------------|--------|------|
| S/M - L/XL - XXL/3XL | 100 Pz | 1 Pz |
|                      | 100+   | 1+   |
| COLORE               | 6,45   | 7,85 |



**Gilet  
Alta  
Visibilità**

**PORTWEST**



## K1030

**Gilet quattro fasce riflettenti ad Alta Visibilità**

100% Poliestere - 120 gr/m<sup>2</sup> - Gilet di Sicurezza 2 fasce riflettenti larghe 5 cm intorno al corpo 2 fasce riflettenti larghe 5 cm perpendicolari alle spalle - Misura regolabile grazie alla doppia chiusura con velcro - Confezionato singolarmente in una pratica borsa in polietilene

### CERTIFICAZIONI

Oeko-Tex® Standard 100  
I colori giallo e arancio: EN ISO 20471:2013 + A1:2016;  
Il colore arancione: GO/RT 3279  
Tutti gli altri colori non sono conformi alla normativa EN ISO 20471:2013 + A1:2016



|  |        |       |
|--|--------|-------|
| S-5XL  | 100 Pz | 10 Pz |
| 6XL e 7XL su richiesta solo nei colori Yellow e Orange |        |       |
|  | 100+   | 1+    |
| COLORE S-XXL   | 7,20   | 7,75  |
| COLORE 3XL-7XL   | 7,98   | 8,60  |



Certificato CE

## OC370

**Gilet Hi-Vis banda verticale MeshAir**

Tessuto esterno: Mesh Air ad alta visibilità 150 gr/m<sup>2</sup>  
Gilet in rete che usa il nostro tessuto MeshAir e consente un maggiore flusso d'aria per mantenere al fresco chi lo indossa Fresco tessuto in rete  
Chiusura con fettuccia a strappo  
Visibilità abbondante per un maggior comfort

### CERTIFICAZIONI

EN ISO 20471 Class 2



|                                |        |       |
|--------------------------------|--------|-------|
| S/M - L/XL - XXL/3XL - 4XL/5XL | 100 Pz | 1 Pz  |
|                                | 100+   | 1+    |
| COLORE                         | 8,83   | 10,70 |

**NEW**

Certificato CE



## OC476

**Gilet Executive Varsavia HI VI bicolore**

Tessuto esterno : 100% Poliestere, ordito a maglia 125 gr/m<sup>2</sup>  
Apertura frontale con zip per un facile accesso  
7 tasche ampie e 2 tasche inferiori  
Porta badge a doppio verso permette di visualizzare l'ID card sia in orizzontale che in verticale  
Anello radio per facilitare l'aggancio - D-ring per chiavi o ID card

### CERTIFICAZIONI:

EN ISO 20471 Classe 1  
ANSI/ISEA 107 TIPO O CLASSE 1



|        |       |       |
|--------|-------|-------|
| S-3XL  | 60 Pz | 1 Pz  |
|        | 60+   | 1+    |
| COLORE | 15,43 | 18,78 |

ALTA VISIBILITÀ

WORK



## K1020

### Executive Gilet multifunzione ad Alta Visibilità

100% Poliestere - 120 gr/m<sup>2</sup>  
 Gilet di Sicurezza con 2 tasche chiusa in velcro Fascia riflettente larga 5 cm intorno al corpo 2 fasce riflettenti di 5 cm perpendicolari alle spalle Chiusura frontale con cerniera Confezionato singolarmente Multifunzione: tasca per carta d'identità, tasca per smartphone, portapenne e portachiavi

#### CERTIFICAZIONI

Oeko-Tex® Standard 100  
 I colori giallo e arancione: EN ISO 20471:2013+A1:2016;  
 Il colore arancio: GO/RT 3279  
 Tutti gli altri colori non sono conformi alla normativa EN ISO 20471:2013+A1:2016 e non sono PPE



|  |         |       |
|--|---------|-------|
| S-5XL  | 50 Pz   | 5 Pz  |
| 6XL e 7XL solo su richiesta nei colori Yellow e Orange |         |       |
|  | 100+    | 1+    |
| COLORE   | S-XXL   | 13,03 |
| COLORE   | 3XL-7XL | 15,85 |



## K1025

### Executive Mesh Gilet multifunzione ad Alta Visibilità

100% poliestere tessuto mesh traspirante una striscia riflettente larga 5 cm intorno al corpo; due strisce riflettenti larghe 5 cm sopra la spalla; cerniera a tutta lunghezza sul davanti; tessuto a rete traspirante sopra le strisce riflettenti, tessuto ad alta visibilità sotto; due tasche con pattine a strappo; multifunzionale: tasca per carta d'identità, tasca per smartphone; anello portaradio; portapenne e portachiavi; il produttore garantisce proprietà riflettenti secondo la norma EN per 25 cicli di lavaggio a 40 °C; dotato di codice a barre EAN; imbustato singolarmente Certificato EN ISO 20471: 2013+A1: 2016; arancione è inoltre conforme a GO / RT 3279



|        |       |       |
|--------|-------|-------|
| S-5XL  | 50 Pz | 5 Pz  |
|        | 50+   | 1+    |
| COLORE | 15,95 | 18,35 |



## W521

### Alta visibilità gilet multitasche da lavoro

100% Poliestere - 150 gr/m<sup>2</sup>  
 Chiusura centrale con cerniera Portabadge staccabile al petto 2 tasche superiori chiuse con pattina e velcro 2 tasche inferiori chiuse con cerniera Anello portachiavi sulla tasca inferiore destra Soggetto a processo di sanforizzazione



|        |       |       |
|--------|-------|-------|
| S-3XL  | 25 Pz | 1 Pz  |
|        | 25+   | 1+    |
| COLORE | 21,73 | 23,20 |



## OS476

### Gilet Executive Hi Vis

100% Poliestere - 125 gr/m<sup>2</sup>  
 Apertura frontale con zip Porta badge a doppio verso Anello portaradio

**CERTIFICAZIONI :**  
 ANSI/ISEA 107 TYPE R CLASS 2  
 AS 4602.1 Class D/N  
 RIS-3279-TOM ISSUE 1 (SOLO ARANCIO)  
 EN ISO 20471 Class 2



|        |       |       |
|--------|-------|-------|
| XS-3XL | 60 Pz | 1 Pz  |
|        | 60+   | 1+    |
| ROSSO  | 23,53 | 28,58 |
| FLUO   | 20,28 | 24,63 |





Certificato CE  
**OS172**



**Maglia HI- Vis girocollo manica corta**  
Tessuto esterno: 55% Cotone  
45% Poliestere  
175 gr/m<sup>2</sup>  
Tessuto traspirante e confortevole  
Banda riflettente HiVisTex per una maggiore visibilità  
Rating del tessuto UPF 35 + blocca il 97% dei raggi UV

**CERTIFICAZIONI**  
EN ISO 20471 Class 2



YER  
Giallo



ORR  
Arancio

| S-4XL  | 48 Pz | 1 Pz  |
|--------|-------|-------|
|        | 48+   | 1+    |
| COLORE | 26,58 | 32,28 |



Certificato CE  
**OS173**



**Maglia HI -Vis bicolore girocollo manica corta**  
55% Cotone - 45% Poliestere - 175 gr/m<sup>2</sup>  
Tessuto traspirante  
Banda riflettente  
Inserti in contrasto  
Rating del tessuto UPF 35 + blocca il 97% dei raggi UV

**CERTIFICAZIONI**  
EN ISO 20471 Class 2



ONR  
Arancio/Navy



YNR  
Giallo/Navy

| S-3XL  | 48 Pz | 1 Pz  |
|--------|-------|-------|
|        | 48+   | 1+    |
| COLORE | 28,28 | 34,35 |



Certificato CE  
**OS171**



**Polo Hi-Vis manica corta**  
55% Cotone - 45% Poliestere  
175 gr/m<sup>2</sup>  
Polo Comfort in cotone con colletto bicolore per un look elegante,  
Colletto in contrasto con piping  
Banda HiVisTex riflettente per una maggiore visibilità  
Spacchetti laterali  
Rating del tessuto UPF 35 + blocca il 97% dei raggi UV

**CERTIFICAZIONI**  
EN ISO 20471 Classe 2



YER  
Giallo



ORR  
Arancio

| S-4XL  | 48 Pz | 1 Pz  |
|--------|-------|-------|
|        | 48+   | 1+    |
| COLORE | 29,93 | 36,35 |



Certificato CE  
**OS174**



**Polo HI- Vis bicolore manica corta**  
Tessuto esterno: 55% Cotone  
45% Poliestere - 175 gr/m<sup>2</sup>  
Banda riflettente per una maggiore visibilità  
Colletto in contrasto con piping  
Spacchetti laterali  
Rating del tessuto UPF 35 + blocca il 97% dei raggi UV

**CERTIFICAZIONI**  
EN ISO 20471 Class 2



ONR  
Arancio/Navy



YNR  
Giallo/Navy

| S-4XL  | 48 Pz | 1 Pz  |
|--------|-------|-------|
|        | 48+   | 1+    |
| COLORE | 32,58 | 39,55 |



## K1220



**Maglia girocollo  
manica corta  
ad Alta Visibilità**

100% Poliestere - 160 gr/m<sup>2</sup>  
2 fasce riflettenti larghe 5 cm  
intorno al corpo 2 fasce  
riflettenti larghe 5 cm  
perpendicolari alle spalle  
Materiale morbido e  
traspirante Confezionata  
singolarmente in una pratica  
borsa in Polietilene tessuto  
mesh

### CERTIFICAZIONI

EN ISO 20471:2013 + A1:2016  
Oeko-Tex® Standard 100



G  
Yellow



O  
Orange

| S-5XL          | 60 Pz      | 10 Pz     |
|----------------|------------|-----------|
|                | <b>60+</b> | <b>1+</b> |
| COLORE S-XXL   | 18,30      | 21,05     |
| COLORE 3XL-5XL | 21,503     | 24,18     |



## K1130

**Polo manica corta  
ad Alta Visibilità**

100% Poliestere - 240 gr/m<sup>2</sup>  
2 fasce riflettenti larghe 5 cm  
intorno al corpo  
2 fasce riflettenti larghe 5 cm  
perpendicolari alle spalle  
Materiale morbido e traspirante  
Confezionato singolarmente in  
una pratica borsa in Polietilene  
tessuto mesh

### CERTIFICAZIONI

EN ISO 20471:2013 + A1:2016  
Oeko-Tex® Standard 100



G  
Yellow



O  
Orange

| S-5XL          | 60 Pz      | 10 Pz     |
|----------------|------------|-----------|
|                | <b>60+</b> | <b>1+</b> |
| COLORE S-XXL   | 25,35      | 29,15     |
| COLORE 3XL-5XL | 27,88      | 32,05     |

ALTA VISIBILITÀ

WORK



## REGATTA PROFESSIONAL

### TRS189

**Hi-vis Pro Wiking polo  
collo zip manica corta**

Tessuto in piquet 100%  
Poliestere  
ad asciugatura rapida - 150 gr/m<sup>2</sup>  
Conforme a certificazione  
EN20471:2013+A1:2016 classe 2  
Modello Arancio anche  
Ris-3279/Tom  
Tessuto con traspirabilità  
naturale Collo a costina con  
chiusura zip La tecnologia  
Intelligent Directional Reflection  
garantisce la completa visibilità  
da qualsiasi angolatura  
Il design delle strisce  
catarifrangenti  
permette di capire la direzione di  
movimento di chi lo indossa



SLV  
Orange/Navy



207  
Yellow/Navy

| S-3XL  | 16 Pz      | 1 Pz      |
|--------|------------|-----------|
|        | <b>16+</b> | <b>1+</b> |
| COLORE | 35,63      | 37,38     |



## PORTWEST

### OS170

**T-shirt Hi-Vis 4 bande  
Girocollo manica corta**

55% Cotone 45% Poliestere  
175 gr/m<sup>2</sup>  
Tessuto Traspirante  
per espellere l'umidità  
Rating del tessuto UPF 35+  
blocca il 97% dei raggi UV  
Vestibilità Comoda

### CERTIFICAZIONI

ANSI/ISEA 107 TYPE R Class 2  
EN ISO 20471 Class 2  
RIS-3279-TOM ISSUE 1 (solo arancio)  
OS170 raggiunge EN ISO 20471 Classe 3  
quando combinato con OE046



ORR  
Orange



YNR  
Yellow

| S-3XL  | 48 Pz      | 1 Pz      |
|--------|------------|-----------|
|        | <b>48+</b> | <b>1+</b> |
| COLORE | 26,78      | 32,53     |





## K1080

Felpa girocollo ad Alta Visibilità

100% Poliestere  
2 fasce riflettenti da 5 cm intorno al corpo  
1 fascia riflettente su ciascuna spalla  
2 fasce riflettenti su ogni manica  
Girocollo e polsini in costina a contrasto grigio

### CERTIFICAZIONI

EN ISO 20471:2013 + A1:2016, Classe 3; Oeko-Tex® Standard 100

|             |             |
|-------------|-------------|
| O<br>Orange | G<br>Yellow |
| N<br>Navy   | S<br>Black  |

|        |       |       |
|--------|-------|-------|
| S-3XL  | 24 Pz | 1 Pz  |
|        | 24+   | 1+    |
| COLORE | 42,23 | 45,15 |



## K1070

Felpa cappuccio ad alta visibilità

100% Poliestere - 280 gr/m<sup>2</sup>  
2 fasce riflettenti da 5 cm intorno al corpo - Tasca a marsupio  
1 fascia riflettente su ciascuna spalla  
2 fasce riflettenti su ogni manica  
Cappuccio con coulisse a contrasto grigio  
Polsini in costina a contrasto grigio

### CERTIFICAZIONI

EN ISO 20471:2013 + A1:2016, Classe 3; Oeko-Tex® Standard 100

|             |             |
|-------------|-------------|
| O<br>Orange | G<br>Yellow |
| N<br>Navy   | S<br>Black  |

|        |       |       |
|--------|-------|-------|
| S-3XL  | 24 Pz | 1 Pz  |
|        | 24+   | 1+    |
| COLORE | 48,58 | 51,93 |



## OF250

Pile full zip Hi-Vis essential

Tessuto esterno: 100% Poliestere, pile con finitura anti pilling  
250 gr/m<sup>2</sup>  
Sfoderato  
Banda riflettente  
2 tasche laterali con zip  
Elastico in vita  
Polsini elasticizzati  
Certificato CE  
Tessuto classificato 40+ UPF per bloccare il 98% dei raggi UV  
Colletto e zip blu navy a contrasto elastico con cordino  
Certificazioni: EN ISO 20471 Classe 3  
RIS 3279 TOM Edizione 2 (Solo Arancione)  
AS 4602.1 Classe D/N

|                     |                    |
|---------------------|--------------------|
|                     |                    |
| ORR<br>Arancio/NAVY | YER<br>Giallo/NAVY |

|        |       |       |
|--------|-------|-------|
| XS-3XL | 18 Pz | 1 Pz  |
|        | 18+   | 1+    |
| COLORE | 52,58 | 63,85 |



## OB308

Felpa collo zip HI -Vis

65% Poliestere 35% Cotone - 300gr/m<sup>2</sup>  
Tessuto a maglia con retro spazzolato  
Rinforzi su interno collo e gomiti in tessuto Oxford nero  
Tessuto 50+ UPF per bloccare il 98% dei raggi UV

### CERTIFICAZIONI:

RIS-3279-TOM ISSUE 1 (SOLO ARANCIONE)  
ANSI/ISEA 107 TYPE R CLASS 3  
EN ISO 20471 Class 3

|                |               |
|----------------|---------------|
|                |               |
| ORR<br>Arancio | YER<br>Giallo |

|        |       |       |
|--------|-------|-------|
| XS-4XL | 24 Pz | 1 Pz  |
|        | 24+   | 1+    |
| COLORE | 58,78 | 71,38 |





## TRW497



### Hi-vis Pro Packaway jacket

100% Poliestere - 140 gr/m<sup>2</sup> Tessuto in Poliestere 150D Oxford con membrana Isotex 10.000 Impermeabile e traspirante con cuciture termonastrate. Conforme a certificazione EN20471: 2013+A1:2016 classe 3  
Modello Arancio anche Ris-3279/Tom  
Cappuccio fisso regolabile - 2 tasche frontali  
Richiudibile in una sacca - La tecnologia Intelligent Directional Reflection garantisce la completa visibilità da qualsiasi angolatura  
Il design delle strisce catarifrangenti permette di capire la direzione di movimento di chi lo indossa

|        |        |
|--------|--------|
| 188    | 200    |
| Orange | Yellow |

| S-3XL  | 24 Pz | 1 Pz  |
|--------|-------|-------|
|        | 24+   | 1+    |
| COLORE | 57,38 | 60,25 |



200  
Yellow



188  
Orange



200  
Yellow



188  
Orange



## TRW498

### Hi-vis Pro Packaway pantalone

100% Poliestere - 140 gr/m<sup>2</sup> Tessuto in Poliestere 150D Oxford con membrana Isotex 10.000 Impermeabile e traspirante con cuciture termonastrate  
Conforme certificazione EN343 classe 3:2  
Conforme a certificazione EN20471: 2013+A1:2016 classe 2  
Modello Arancio anche Ris-3279/Tom  
Tasche posteriori ed elastico in vita  
Richiudibile in una sacca  
La tecnologia Intelligent Directional Reflection garantisce la completa visibilità da qualsiasi angolatura  
Il design delle strisce catarifrangenti permette di capire la direzione di movimento di chi lo indossa

| S-3XL  | 24 Pz | 1 Pz  |
|--------|-------|-------|
|        | 24+   | 1+    |
| COLORE | 37,38 | 39,25 |



## Certificato CE OH440

### Giacca Hi-Vis impermeabile

Tessuto esterno: 100% Poliestere, 190T, Trama normale, rivestito PVC - 200 gr/m<sup>2</sup>  
Fodera in tessuto: Solo interno collo 100% Rete in Poliestere 60 gr/m<sup>2</sup>  
Questa giacca può essere facilmente arrotolata quando non viene utilizzata  
Banda riflettente per una maggiore visibilità  
2 tasche - Cappuccio a scomparsa  
Tessuto 50 + UPF per bloccare il 98% dei raggi UV

#### CERTIFICAZIONI

EN ISO 20471 Classe 3  
EN343 Classe 3:1 (WP 5.000mm)

| XS-5XL | 24 Pz | 1 Pz  |
|--------|-------|-------|
|        | 24+   | 1+    |
| COLORE | 45,68 | 55,48 |



YER  
Giallo



ORR  
Arancio



YER  
Giallo



ORR  
Arancio



## Certificato CE OH441

### Pantaloni Hi-Vis impermeabili

Tessuto esterno: 100% Poliestere 190T Trama normale - rivestito PVC - 200 gr/m<sup>2</sup>  
I pantaloni anti pioggia sono leggeri ed estremamente pratici  
Possono essere indossati sopra ad altri pantaloni per una completa protezione impermeabile  
Tessuto 50+ UPF per bloccare il 98% dei raggi UV

#### CERTIFICAZIONI

EN ISO 20471 Classe 3  
EN343 Classe 3:1 (WP 5.000mm)

| XS-6XL              | 24 Pz | 1 Pz  |
|---------------------|-------|-------|
| XS e 6XL nei colori | 24+   | 1+    |
| COLORE              | 25,05 | 30,40 |



## OS424

### Giacca softshell Hi-Vis



Tessuto esterno :  
94% Poliestere, 6% Elastane con interno micropile laminato e con membrana in TPU accoppiato 100% poliestere - lo strato esterno è impermeabile e traspirante, mentre lo strato interno aggiunge calore  
Banda riflettente - 4 tasche ampie  
Tasca sul petto con zip  
Tasca interna porta telefono  
Tasca interna per sicurezza  
Polsini regolabili con fettuccia a strappo - Anello radio  
Tessuto classificato 40+ UPF per bloccare il 98% dei raggi UV  
TEXPEL: finitura del tessuto estremamente resistente all'acqua  
Certificazioni: EN ISO 20471 Classe 3 AS 4602.1 Classe D/N  
RIS 3279 TOM Edizione 2 (Solo Arancione)  
(WP 8.000mm, MVP 3.000g/m2/24hr)



YER  
Giallo



ORR  
Arancione

| S-3XL  | 24 Pz | 1 Pz   |
|--------|-------|--------|
|        | 24+   | 1+     |
| COLORE | 98,45 | 119,53 |



## OS161 NEW

### Bomber Lite Hi-Vis

Tessuto esterno : 100% Poliestere, trama Oxford 150D, rivestito PVC 200gr/m<sup>2</sup> - Fodera in tessuto : 100% poliestere Mesh 60 gr  
Impermeabile con cuciture nastrate per prevenire la penetrazione dell'acqua - Tasche di accesso laterali  
Cappuccio a scomparsa per maggiore funzionalità  
D-ring per chiavi o ID card  
Banda riflettente per una maggiore visibilità  
Certificato CE  
4 tasche ampie - Zip doppio verso - Accesso per la stampa del marchio aziendale - Anello porta radio - Tessuto classificato 40+ UPF per bloccare il 98% dei raggi UV

#### CERTIFICAZIONI

EN ISO 20471 Classe 3  
EN 343 Class 3:1 X WP 5,000mm



YER  
Giallo

| S-3XL  | 24 Pz | 1 Pz  |
|--------|-------|-------|
|        | 24+   | 1+    |
| COLORE | 70,10 | 85,10 |



## W515-IN

### Alta visibilità pantalone da lavoro Invernale

60% Cotone 40% Poliestere - 350gr/m<sup>2</sup>

Bande rifrangenti - Elastico in vita - Doppie cuciture nei punti di maggior sforzo  
Chiusura patta con bottoni coperti - 2 tasche anteriori a filetto - Tasca portametrometro 1 tasca posteriore applicata chiusa con bottone - Soggetto a processo di sanforizzazione

#### CERTIFICAZIONI:

RIS-3279-TOM ISSUE 1 (SOLO ARANCIONE) - ANSI/ISEA 107 TYPE R CLASS 3 - EN ISO 20471 Class 3



04  
Arancione



08  
Giallo

| S-3XL  | 18 Pz | 1 Pz  |
|--------|-------|-------|
|        | 18+   | 1+    |
| COLORE | 43,48 | 46,45 |

## WESTEX



## W515

### Alta visibilità pantalone da lavoro

65% Cotone - 35% Poliestere  
210 gr/m<sup>2</sup> - Estivo  
Bande rifrangenti  
Elastico in vita  
Doppie cuciture nei punti di maggior sforzo  
Chiusura patta con bottoni coperti 2 tasche anteriori a filetto 1 tasca posteriore applicata chiusa con bottone  
Tasca portametrometro  
Soggetto a processo di sanforizzazione



04  
Arancione



08  
Giallo

| S-3XL  | 18 Pz | 1 Pz  |
|--------|-------|-------|
|        | 18+   | 1+    |
| COLORE | 32,60 | 34,83 |



## TRA840



### Hi-vis Pro bodywarmer

100% Poliestere - 200 gr/m<sup>2</sup>  
Tessuto con membrana Isotex 10.000  
Impermeabile e traspirante  
Imbottitura sintetica in Thermo-guard  
120 gr/m<sup>2</sup> - 1 tasca con zip sul petto  
2 tasche frontali con zip  
La tecnologia Intelligent Directional  
Reflection garantisce la completa  
visibilità da qualsiasi angolatura - Il  
design delle strisce catarifrangenti  
permette di capire la direzione di  
movimento di chi lo indossa  
Conforme a certificazione:  
EN20471: 2013 +A1: 2016 classe 2  
Modello Arancio anche Ris-3279/Tom



5LV  
Orange/Navy



207  
Yellow/Navy

|        |       |       |
|--------|-------|-------|
| S-3XL  | 8 Pz  | 1 Pz  |
|        | 8+    | 1+    |
| COLORE | 69,88 | 73,38 |



Certificato CE

## OS766



### Essential giacca Hi-Vis bicolore 5 in 1

Tessuto esterno: 100% Poliestere, trama  
Oxford 300D  
finitura anti macchia, rivestito PU 190 gr/m<sup>2</sup>  
Fodera in tessuto: Giacca esterna: 100%  
poliestere Mesh 60 gr/m<sup>2</sup> Giacca interna:  
Poliestere 100% Pile 280 gr/m<sup>2</sup>  
La giacca esterna è dotata di 2 ampie tasche,  
e cappuccio rimovibile integrato nascosto  
La giacca interna ha maniche in pile  
fluorescenti 2 tasche laterali - Giacchino  
interno staccabile - Banda riflettente  
Impermeabile con cuciture nastrate -  
Cappuccio a scomparsa

#### CERTIFICAZIONI

EN342 - EN ISO 20471 Classe 3 -  
EN343 Classe 3:1 (WP 15.000mm)



YNR  
Giallo/Navy



ONR  
Arancione/Navy

|        |        |        |
|--------|--------|--------|
| XS-4XL | 12 Pz  | 1 Pz   |
|        | 12+    | 1+     |
| COLORE | 138,60 | 168,30 |



**NEW**

Certificato CE

## OS434



### Bomber iona lite visibilità migliorata

Tessuto esterno: 100% Poliestere, trama  
Oxford 300D finitura anti macchia, rivestito  
PU 100% poliestere 190 gr/m<sup>2</sup>  
Fodera in tessuto: 100% Poliestere Taffeta  
60 gr/m<sup>2</sup> - Tessuto di riempimento: 100%  
poliestere 170 gr/m<sup>2</sup>  
Giacca resistente ed impermeabile con  
cuciture nastrate  
Banda riflettente per una maggiore visibilità -  
7 tasche ampie  
Cappuccio a scomparsa per maggiore  
funzionalità  
Zip doppio verso - Anello radio  
Colletto foderato in pile  
EN342 Protezione dal freddo certificata  
fino a -40°C

#### CERTIFICAZIONI

EN 343 Class 3:1 X WP 15.000mm  
EN 342 0.342M<sup>2</sup> K/W (B), 2, X  
EN 17353 Tipo B3



BKR  
Nero



NAR  
Blu Navy

|        |       |        |
|--------|-------|--------|
| S-3XL  | 12 Pz | 1 Pz   |
|        | 12+   | 1+     |
| COLORE | 91,20 | 110,73 |





Certificato CE  
**OC464**



**Essential bomber Hi-Vis 2 in 1**

Tessuto esterno: 100% Poliestere, trama Oxford 150D, rivestito PVC - 200 gr/m<sup>2</sup> Fodera in tessuto: Pile 100% Poliestere 300 gr/m<sup>2</sup> Cappuccio regolabile a scomparsa e maniche staccabili con zip - Ha una fodera in pile caldo e Impermeabile con cuciture nastrate Totalmente foderato e imbottito Banda riflettente per una maggiore visibilità

**CERTIFICAZIONI**  
EN342 - EN ISO 20471 Classe 3  
EN343 Classe 3:1 (WP 5.000mm)



YNR  
Giallo/Navy



ONR  
Arancio/Navy

| S-3XL  | 12 Pz      | 1 Pz      |
|--------|------------|-----------|
|        | <b>12+</b> | <b>1+</b> |
| COLORE | 93,28      | 113,25    |



**NEW**

Certificato CE  
**OS463**



**Bomber Base HI-Vis**

Tessuto esterno: 100% Poliestere, trama Oxford 300D finitura anti macchia, rivestito PU 100% poliestere, 190g Fodera in tessuto: 100% poliestere 60g Tessuto di riempimento: 100% poliestere 170 gr Impermeabile con cuciture nastrate per prevenire la penetrazione dell'acqua - Tasca interna sul petto Tessuto classificato 40+ UPF per bloccare il 98% dei raggi UV - Zip doppio verso per un facile accesso 4 tasche ampie - Cappuccio a scomparsa - Accesso per la stampa - Certificato CE - Banda riflettente EN342 Protezione dal freddo certificata fino a -40°C per oltre 50 lavaggi

**CERTIFICAZIONI**  
EN ISO 20471 Classe 3  
RIS 3279 TOM Edizione 2 (Solo Arancio)  
EN 343 Class 3:1 X WP 15,000mm  
EN 342 0.336 (M<sup>2</sup>:K/W), 2, X



YER  
Giallo



ORR  
Arancio



RER  
Rosso

| S-3XL | 12 Pz      | 1 Pz      |
|-------|------------|-----------|
|       | <b>12+</b> | <b>1+</b> |
| ROSSO | 93,55      | 113,60    |
| FLUO  | 67,98      | 82,55     |



**Certificato CE**  
**OPJ50**



**Pilot Hi-Vis giacca 3 in 1**

Tessuto esterno: 55% Cotone - 45% Poliestere 240 gr/m<sup>2</sup>  
Fodera in tessuto: 100% Poliestere 60 gr/m<sup>2</sup> - D-ring per chiavi o ID card  
Tessuto di riempimento: Imbottitura Manica 100% Poliestere 120 gr/m<sup>2</sup> Fodera in pelliccia interna staccabile, colletto e maniche staccabili e numerose tasche con zip - Banda riflettente - 9 tasche ampie totali

**CERTIFICAZIONI**

EN 342 Thermal insulation (Class 1) - EN ISO 20471 Classe 3



YNR  
Giallo/Navy



ONR  
Arancione/Navy



YBR  
Giallo/Nero

|                      |       |        |
|----------------------|-------|--------|
| S-5XL                | 12 Pz | 1 Pz   |
| 4XL e 5XL nei colori | 12+   | 1+     |
| COLORE               | 92,93 | 112,85 |



**Certificato CE**

**OC465**



**Bomber Hi-Vis bicolore 3 in 1**

Tessuto esterno: 100% Poliestere trama Oxford 300D finitura anti macchia, rivestito PU 190 gr/m<sup>2</sup> Fodera in tessuto: 100% Poliestere 60 gr/m<sup>2</sup> - Tessuto di riempimento: Manica 100% Poliestere 120 gr/m<sup>2</sup> Fodera ed il colletto staccabile in pelliccia, in combinazione alle maniche staccabili con zip - Cappuccio staccabile a scomparsa Orlo e polsini in maglia Cuciture nastrate per una maggior protezione Banda riflettente per una maggiore visibilità 8 tasche totali Zip a doppio verso

**CERTIFICAZIONI:**

ANSI/ISEA 107 TYPE R CLASS 3 - AS 4602.1 Class D/N  
RIS-3279-TOM ISSUE 1 (SOLO ARANCIO)  
EN 343:2019 Class 3:1X (WP 15,000mm)  
EN 342 (0,344 (M<sup>2</sup>:K/W), 2, X) - EN ISO 20471 Class 3



YBR  
Giallo/Nero



YRB  
Giallo/Royal



YNR  
Giallo/Navy



ONR  
Arancio/Navy

Tutti i colori S-3XL  
Colori YNR e ONR XS-5XL  
Taglia 6XL solo nel colore  
YNR Yellow/Navy



RNR  
Rosso/Navy



YGY  
Giallo/Grigio

|        |        |        |
|--------|--------|--------|
| S-6XL  | 12 Pz  | 1 Pz   |
|        | 12+    | 1+     |
| COLORE | 144,93 | 176,00 |
| ROSSO  | 156,78 | 190,38 |

# ACCESSORI ALTA VISIBILITÀ

**PORTWEST®**

## FASCIA K1155



### Fascia

100% Poliestere - 120 gr/m<sup>2</sup>  
F.to 45x10 cm  
Consente una pratica e  
rapida identificazione  
Misura regolabile grazie alla  
chiusura a strappo  
Fascia da braccio stampabile



|        |        |       |
|--------|--------|-------|
| UNICA  | 250 Pz | 10 Pz |
|        | 250+   | 1+    |
| COLORE | 3,00   | 3,45  |



## OB905



### Zaino Alta Visibilità

Tessuto esterno: 100% Poliestere 600D - 250 gr/m<sup>2</sup>  
Fodera in tessuto: 210T PA - 100 gr/m<sup>2</sup>  
Viene fornito completo di una tasca porta MP3/cellulare integrata, tasche multiple e pannello posteriore imbottito per un maggior comfort  
Banda riflettente per una maggiore visibilità  
Pannello posteriore imbottito per maggiore comfort



ORR  
Arancio



YER  
Giallo

|        |       |       |
|--------|-------|-------|
| UNICA  | 24 Pz | 1 Pz  |
|        | 24+   | 1+    |
| COLORE | 64,43 | 78,23 |

### CERTIFICAZIONI

Il tessuto ed il nastro riflettente soddisfano i requisiti della norma EN ISO 20471

**PORTWEST®**

## OHV55



### Bretelle Hi-Vis

Tessuto esterno:  
100% Poliestere rivestito PVC 190 gr/m<sup>2</sup>  
Chiusura regolabile con fettuccia a strappo per adattarsi alle varie taglie e per una vestibilità flessibile  
La larghezza della cintura e della tracolla è di 7,5 cm fornendo una ottima calzata  
Nastro riflettente largo 3 cm per una maggiore visibilità



ORR  
Arancio



YER  
Giallo

|        |        |       |
|--------|--------|-------|
| UNICA  | 120 Pz | 20 Pz |
|        | 120+   | 1+    |
| COLORE | 8,75   | 11,58 |

**korntex®**

## K1090



### Cintura per Corpo ad Alta Visibilità

100% Poliestere  
Realizzata in materiali elastici e riflettenti  
Ideale per tutte le attività all'aperto. Cinghie regolabili su corpo e spalle - Pratica chiusura frontale a clip  
2 fasce supplementari per braccia e gambe (con chiusura a strappo)  
Confezionata in blister con foro europeo (per espositori)



G  
Yellow

|        |       |       |
|--------|-------|-------|
| UNICA  | 20 Pz | 1 Pz  |
|        | 20+   | 1+    |
| COLORE | 18,83 | 20,10 |

ALTA VISIBILITÀ

WORK





## PX4012

**Paola Camice donna collo V  
colore a contrasto manica corta**

63% Poliestere - 35% Cotone - 2% Elastane  
165 gr/m<sup>2</sup>  
scollo V con colore a contrasto  
Cinque tasche: una tasca lato cuore, due  
tasche doppie inferiori  
Tasche interne con chiusura a bottoni  
automatici  
Certificazioni: EN ISO 13688



## PX4021

**Angel Camice Unisex scollo a V  
manica corta**

65% Poliestere - 35% Cotone  
160 gr/m<sup>2</sup>  
Bordo anteriore e scollo a punta  
Tasca lato cuore  
Due tasche inferiori, la tasca destra inferiore  
ha un taschino con separatore per penna  
Certificazioni: EN ISO 13688



## PX4010

**Andrea Camice donna scollo a V  
tinta unita manica corta**

63% Poliestere - 35% Cotone - 2% Elastane  
165 gr/m<sup>2</sup>  
scollo a V - Tinta unita - Taschino lato cuore  
due tasche inferiori, la tasca destra inferiore  
ha un taschino con separatore per penna  
Certificazioni: EN ISO 13688



| TG 40-60 | 40 Pz      | 1 Pz      |
|----------|------------|-----------|
|          |            |           |
|          | <b>40+</b> | <b>1+</b> |
| COLORE   | 24,73      | 26,43     |

| XS-3XL | 40 Pz      | 1 Pz      |
|--------|------------|-----------|
|        |            |           |
|        | <b>40+</b> | <b>1+</b> |
| COLORE | 18,83      | 20,10     |

| TG 40-60 | 40 Pz      | 1 Pz      |
|----------|------------|-----------|
|          |            |           |
|          | <b>40+</b> | <b>1+</b> |
| COLORE   | 27,85      | 29,75     |



00 White



01 Dark Blue



07 Black



08 Bordeaux



13 Med Blue

## PX4301



### Cesare Set unisex camice e pantalone

65% Poliestere - 35% Cotone  
110 gr/m<sup>2</sup>  
Camice Unisex  
Scollo a V  
Manica Corta  
Tre tasche e spacchi  
Pantalone con elastico in vita  
tasca posteriore  
Certificazioni: EN ISO 13688



17 Iris      19 Blueberry      23 Reseda

|        |       |       |
|--------|-------|-------|
| XS-3XL | 25 Pz | 1 Pz  |
|        | 25+   | 1+    |
| COLORE | 28,35 | 30,30 |



00 White



01 Dark Blue



04 Charcoal



07 Black



41 Blue Sky



42 Green



50 Caribbean



40 Pink

## PX4402



### Dante Pantalone unisex con elastico e coulisse in vita

63% Poliestere - 35% Cotone - 2% Elastane  
165 gr/m<sup>2</sup>  
con cintura elastica  
passanti per cintura  
coulisse in vita  
Tasche anteriori tipo "italiano"  
anello per il fissaggio della carta con cordino elastico  
due tasche laterali, tasca sul retro  
Certificazioni: EN ISO 13688

|        |       |       |
|--------|-------|-------|
| XS-3XL | 30 Pz | 1 Pz  |
|        | 30+   | 1+    |
| COLORE | 35,15 | 38,63 |

# Bamby

## Camice donna stampato scollo a V manica corta

Camice donna con stampa  
Scollo a V  
due tasche  
tasca destra con separatore per penna e fessure  
Certificazioni: EN ISO 13688



PX4007S



Tessuto stretch  
97% Cotone - 3% Spandex  
140 gr/m<sup>2</sup>



68  
Frogs

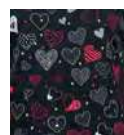

69  
Dark Hearts



70  
Koala



71  
Panda



72  
Sloths



73  
Unicorns



74  
White Owls



75  
Leopards

|        |       |       |
|--------|-------|-------|
| XS-3XL | 40 Pz | 1 Pz  |
|        | 40+   | 1+    |
| COLORE | 21,60 | 23,10 |





Consente elasticità del tessuto  
in tutte le direzioni



# Carina

## Camice donna stampato scollo V manica corta con bottoni

Camice da donna con stampa  
scollo a V  
chiusura con bottoni automatici  
tasca lato cuore  
due tasche e spacchi laterali  
realizzata in tessuto di alta qualità con elastane e tecnologia  
3D FLEX per un miglior comfort.  
Certificazioni: EN ISO 13688



PX4015S



Tessuto stretch  
97% Cotone - 3% Spandex  
140 gr/m<sup>2</sup>



68  
Frogs



69  
Dark Hearts

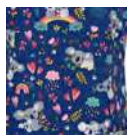

70  
Koala



71  
Panda



72  
Sloths



73  
Unicorns



74  
White Owls



75  
Leopards

|        |       |       |
|--------|-------|-------|
| XS-3XL | 40 Pz | 1 Pz  |
|        | 40+   | 1+    |
| COLORE | 28,38 | 30,35 |

Pandora Promozionali: Tel. 0521.1512602 | Whatsapp: +39 3395480500 | Preventivi personalizzati

SANITARIO

WORK



È con resistenza del colore dei capi fino a 50 lavaggi a 60°



## PX4105



**Mila Camice slim donna lungo  
manica lunga con bottoni**

65% Poliestere - 35% Cotone  
200 gr/m<sup>2</sup>  
vestibilità slim  
colletto a camicia  
maniche lunghe  
chiusura con bottoni automatici  
cinque tasche, una superiore e due inferiori - doppie  
Le tasche interne con bottoni automatici  
Certificazioni: EN ISO 13688



00  
White

|          |            |           |
|----------|------------|-----------|
| TG 40-56 | 30 Pz      | 1 Pz      |
|          | <b>30+</b> | <b>1+</b> |
| COLORE   | 37,35      | 39,93     |

## PX4102



**Fabio Camice uomo lungo con  
bottoni manica lunga**

65% Poliestere - 35% Cotone  
160 gr/m<sup>2</sup>  
collo a revers  
manica lunga  
patta e cintura sul retro  
tre tasche, lato cuore e due inferiori laterali  
Certificazioni: EN ISO 13688



00  
White

|          |            |           |
|----------|------------|-----------|
| TG 44-64 | 30 Pz      | 1 Pz      |
|          | <b>30+</b> | <b>1+</b> |
| COLORE   | 27,98      | 29,93     |



## PX4701 CL40° 3D FLEX

**Adelina Cappello medical donna tinta unita**

63% Poliestere - 35% Cotone - 2% Elastane  
165gr/m<sup>2</sup>  
Cappello medical con stampa  
Fronte foderato di asciugamano.  
Taglia universale e legatura con stringa  
Certificazioni: EN ISO 13688



| TG UNICA | 250 Pz      | 1 Pz      |
|----------|-------------|-----------|
|          | <b>250+</b> | <b>1+</b> |
| COLORE   | 6,53        | 6,98      |



## PX4702 CL40°

**Adriana Cappello medical donna con stampa fantasia**

50% Cotone - 50% Poliestere  
140 gr/m<sup>2</sup>  
Cappello medical con stampa  
Fronte foderato di asciugamano  
Taglia universale e legatura con stringa  
Certificazioni: EN ISO 13688



| TG UNICA | 250 Pz      | 1 Pz      |
|----------|-------------|-----------|
|          | <b>250+</b> | <b>1+</b> |
| COLORE   | 6,53        | 6,98      |



## PX4702S CL40° 3D FLEX

**Adriana Cappello medical stretch donna con stampa fantasia**

97% Cotone - 3% Elastane  
140 gr/m<sup>2</sup>  
Cappello medical con stampa  
realizzato in tessuto di alta qualità  
con elastan e tecnologia 3D FLEX  
per un maggiore comfort  
Fronte foderato di asciugamano  
Taglia universale e legatura con stringa  
Certificazioni: EN ISO 13688



| TG UNICA | 250 Pz      | 1 Pz      |
|----------|-------------|-----------|
|          | <b>250+</b> | <b>1+</b> |
| COLORE   | 6,53        | 6,98      |



## PX5600 X LIGHT

**Aerial Lady Ciabatta da lavoro**

Tomaia in pelle  
Suola in PU antiscivolo  
Soletta confortevole e ammortizzante  
Il metodo è progettato per alleviare  
il più possibile la fatica durante le  
lunghe giornate di lavoro  
Certificazioni: EN ISO 20347



| TG 35-41          | 12 Pz      | 1 Pz      |
|-------------------|------------|-----------|
|                   | <b>12+</b> | <b>1+</b> |
| BIANCO WHITE      | 27,30      | 29,18     |
| COLORE LIGHT BLUE | 26,40      | 28,20     |
| COLORE DARK BLUE  | 26,60      | 28,45     |
| COLORE FLOWERS    | 28,25      | 30,73     |

**X LIGHT** MULTITECH  
Peso minimo della ciabatta prodotte con materiali leggeri in tutti gli strati della suola



## PX5600M X LIGHT

**Aerial Man Ciabatta da lavoro**

Tomaia in pelle  
Suola in PU antiscivolo  
Soletta confortevole e ammortizzante  
Il metodo è progettato per alleviare  
il più possibile la fatica durante le  
lunghe giornate di lavoro  
Certificazioni: EN ISO 20347



| TG 42-46         | 12 Pz      | 1 Pz      |
|------------------|------------|-----------|
|                  | <b>12+</b> | <b>1+</b> |
| BIANCO WHITE     | 29,43      | 31,48     |
| COLORE DARK NAVY | 28,75      | 30,73     |





**W420**



**Bistrot grembiule lungo  
2 tasche**

65% Poliestere - 35% Cotone  
240 gr/m<sup>2</sup>  
Formato 87x74 cm  
Unisex



WH  
White



BD  
Bordeaux



BK  
Black



NY  
Navy

|        |       |       |
|--------|-------|-------|
| UNICA  | 50 Pz | 10 Pz |
|        | 50+   | 1+    |
| COLORE | 11,98 | 13,75 |



**W410**



**Pub grembiule corto  
3 tasche**

65% Poliestere - 35% Cotone  
240 gr/m<sup>2</sup>  
Formato 48x35 cm  
Unisex



WH  
White



BD  
Bordeaux



GY  
Grey



BK  
Black



NY  
Navy



FG  
Forest Green

|        |        |       |
|--------|--------|-------|
| UNICA  | 100 Pz | 10 Pz |
|        | 100+   | 1+    |
| COLORE | 5,78   | 6,63  |

**W430**



**Gourmet grembiule lungo  
2 tasche con pettorina**

65% Poliestere - 35% Cotone  
Formato 70x100 cm  
Larghezza pettorina 28 cm  
Unisex



WH  
White



BD  
Bordeaux



BK  
Black



NY  
Navy

|        |       |       |
|--------|-------|-------|
| UNICA  | 50 Pz | 10 Pz |
|        | 50+   | 1+    |
| COLORE | 12,15 | 13,98 |



CANNES

### TH3000



#### Cannes grembiule corto

100% Poliestere - 180 gr./m<sup>2</sup> - Formato: cm55x32  
Multitasche - Lavabile bianco 90° Colorati 60°  
Passanti portapenne colore a contrasto

|                            |                             |                           |
|----------------------------|-----------------------------|---------------------------|
|                            |                             |                           |
| 8201<br>Bianco/Piombo      | 8036<br>Blu Scuro/Royal     | 8226<br>Verde Lime/Piombo |
|                            |                             |                           |
| 8037<br>Nero/Bordeaux      | 8014<br>Blu Royal/Blu scuro | 8042<br>Arancio/Piombo    |
|                            |                             |                           |
| 8213<br>Marrone/Verde L.   | 8219<br>Fuchsia/Bianco      | 8215<br>Girasole/arancio  |
|                            |                             |                           |
| 8032<br>Verde Inglese/Kaky | 8083<br>Piombo/Verde lime   | 8218<br>Bordeaux/Kaky     |
|                            |                             |                           |
| 8239<br>Kaky/Marrone       |                             |                           |

| UNICA  | 50 Pz | 10 Pz |
|--------|-------|-------|
|        | 50+   | 1+    |
| COLORE | 13,78 | 15,85 |



MARSIGLIA

RISTORAZIONE



NIZZA

### TH3200



#### Nizza grembiule lungo con pettorina

100% Poliestere - 180 gr./m<sup>2</sup> - formato: cm74x88  
Lavabile bianco 90° Colorati 60° - Tasca Laterale  
Passanti portapenne colore a contrasto

|                       |                           |                            |                          |
|-----------------------|---------------------------|----------------------------|--------------------------|
|                       |                           |                            |                          |
| 8201<br>Bianco/Piombo | 8036<br>Blu Scuro/Royal   | 8032<br>Verde Inglese/Kaky | 8213<br>Marrone/Verde L. |
|                       |                           |                            |                          |
| 8037<br>Nero/Bordeaux | 8083<br>Piombo/Verde lime | 8218<br>Bordeaux/Kaky      |                          |

| UNICA  | 50 Pz | 10 Pz |
|--------|-------|-------|
|        | 50+   | 1+    |
| COLORE | 15,23 | 17,50 |

### TH3100



#### Marsiglia grembiule lungo

100% Poliestere - 180 gr./m<sup>2</sup> - formato: cm68x66  
Lavabile bianco 90° Colorati 60° - Multitasche  
Passanti portapenne colore a contrasto

|                       |                           |                           |
|-----------------------|---------------------------|---------------------------|
|                       |                           |                           |
| 8201<br>Bianco/Piombo | 8036<br>Blu Scuro/Royal   | 8226<br>Verde Lime/Piombo |
|                       |                           |                           |
| 8037<br>Nero/Bordeaux | 8083<br>Piombo/Verde lime | 8042<br>Arancio/Piombo    |
|                       |                           |                           |
| 8239<br>Kaky/Marrone  | 8213<br>Marrone/Verde L.  | 8218<br>Bordeaux/Kaky     |

| UNICA  | 50 Pz | 10 Pz |
|--------|-------|-------|
|        | 50+   | 1+    |
| COLORE | 16,33 | 18,75 |

WORK



## SO92002

### Organic Grembiule caffè

100% Cotone biologico fairtrade  
210 gr/m<sup>2</sup> Tessuto pesante in twill  
Nastri in vita - Una tasca frontale  
Dimensioni 110x50



01  
White

03  
Black



|        |             |           |
|--------|-------------|-----------|
| UNICA  | 100 Pz      | 10 Pz     |
|        | <b>100+</b> | <b>1+</b> |
| COLORE | 23,08       | 26,93     |



## W442

### Organic grembiule lungo con pettorina

100% cotone organico  
300 gr/m<sup>2</sup>  
tasca frontale  
60x90 cm



NT  
Natural

|        |             |           |
|--------|-------------|-----------|
| UNICA  | 100 Pz      | 10 Pz     |
|        | <b>100+</b> | <b>1+</b> |
| COLORE | 9,80        | 11,25     |



## SO92003

### Organic Grembiule chef con Pettorina

100% Cotone biologico fairtrade - 210 gr/m<sup>2</sup>  
Tessuto pesante in twill - Nastri in vita  
Cinturino regolabile con bottoni al collo  
Dimensioni 70x90 cm



01  
White

03  
Black



|        |             |           |
|--------|-------------|-----------|
| UNICA  | 100 Pz      | 10 Pz     |
|        | <b>100+</b> | <b>1+</b> |
| COLORE | 28,33       | 33,05     |



## W444

### Recycled grembiule lungo con pettorina

100% Cotone riciclato  
150 gr/m<sup>2</sup>  
tasca frontale  
colori con effetto melange  
60x90 cm



RD  
Red



NT  
Natural



BK  
Black



YE  
Yellow

|        |             |           |
|--------|-------------|-----------|
| UNICA  | 100 Pz      | 10 Pz     |
|        | <b>100+</b> | <b>1+</b> |
| COLORE | 6,45        | 7,43      |





## TH5060

### Manet grembiule lungo con pettorina

100% poliestere  
150 gr/m<sup>2</sup>

lunghezza totale cm 88 - tasca grande frontale 12x16 cm  
microfibra antibatterica - sublimazione solo per il colore bianco  
lavabile a 90° - antibatterico - alta traspirabilità - Resistente a schizzi di candeggina - Asciugatura rapida  
Non necessita di stiro - Idrorepellente  
Non si alterano i colori né le stampe  
Oeko-tex® - standard 100



Prodotto adatto alla sublimazione



## TH5050

### Renoir grembiule corto con tasca

100% poliestere  
150 gr/m<sup>2</sup>

cm 35x70 - tasca grande frontale 16x30 cm  
microfibra antibatterica  
sublimazione solo per il colore bianco  
lavabile a 90° - antibatterico - alta traspirabilità - Resistente a schizzi di candeggina - Asciugatura rapida  
Non necessita di stiro - Idrorepellente - Non si alterano i colori né le stampe - Oeko-tex® - standard 100



| UNICA    | 50 Pz | 10 Pz |
|----------|-------|-------|
|          | 50+   | 1+    |
| BIANCO   | 17,05 | 19,60 |
| COLORE   | 18,13 | 20,85 |
| BICOLORE | 18,85 | 21,68 |

| UNICA    | 50 Pz | 10 Pz |
|----------|-------|-------|
|          | 50+   | 1+    |
| BIANCO   | 12,70 | 14,60 |
| COLORE   | 14,50 | 16,68 |
| BICOLORE | 15,23 | 17,50 |

## OC834



### Somerset giacca chef unisex

Tessuto twill esterno Kingsmill:  
65% Poliestere - 35% Cotone  
190 gr/m<sup>2</sup>  
5 linee di bottoni intercambiabili  
frontale reversibile  
tasca sulla manica  
polsino ventilato  
colletto alla coreana  
1 tasca sicura  
non si restringe e mantiene la sua  
forma lavaggio dopo lavaggio  
Durevole con ritenzione di colore



WHR  
Bianco



BKR  
Nero

| XXS-4XL              | 24 Pz | 1 Pz  |
|----------------------|-------|-------|
| XXS e 4XL nei colori | 24+   | 1+    |
| BIANCO               | 38,33 | 46,55 |
| COLORE               | 40,43 | 49,08 |

## OC837



### Rachel giacca da cuoco manica lunga da donna

Tessuto twill esterno Kingsmill:  
65% Poliestere - 35% Cotone  
190 gr/m<sup>2</sup>  
Tessuto a contrasto: MeshAir  
110 gr/m<sup>2</sup>  
Prese d'aria laterali - Spacchi  
lateral  
Rete di aerazione MeshAir™  
sotto il braccio per un maggiore  
flusso d'aria Frontale reversibile  
4 file di bottoni automatici  
staccabili e intercambiabili  
1 tasca sulla manica



WHR  
Bianco



BKR  
Nero

| XS-XXL | 24 Pz | 1 Pz  |
|--------|-------|-------|
|        | 24+   | 1+    |
| BIANCO | 34,33 | 41,70 |
| COLORE | 35,75 | 43,43 |

## OC070



### Drawstring pantalone

Tessuto esterno:  
Kingsmill con finitura Texpel:  
65% Poliestere - 35% Cotone  
190 gr/m<sup>2</sup>  
Ultraleggeri con finitura in Texpel  
2 tasche laterali  
Tessuto twill durevole con  
eccellente ritenzione di colore  
1 tasca posteriore - 2 tasche laterali  
Vita regolabile con cordino  
per una vestibilità comoda  
Design unisex per molteplici utilizzi  
Vestibilità Regular



BKR  
Nero

| XXS-4XL | 24 Pz | 1 Pz  |
|---------|-------|-------|
|         | 24+   | 1+    |
| COLORE  | 30,55 | 37,10 |

## OC071



### Rachel pantalone chef donna

Tessuto esterno Kingsmill:  
65% Poliestere - 35% Cotone  
190 gr/m<sup>2</sup>  
2 tasche laterali  
1 tasca posteriore con patta  
Tessuto twill durevole con  
eccellente ritenzione di colore  
Non si restringe e mantiene la  
sua forma lavaggio dopo lavaggio



BKR  
Nero

| S-XXL  | 24 Pz | 1 Pz  |
|--------|-------|-------|
|        | 24+   | 1+    |
| COLORE | 29,93 | 36,35 |



## OLW12

### Premier camice donna

65% Poliestere - 35% Cotone  
 210 gr/m<sup>2</sup>  
 3 tasche ampie  
 1 tasca per forbici nascosta  
 Anello porta chiavi nella tasca  
 Zip in ottone a doppio verso nascosta  
 Elastico sul retro per una maggiore libertà di movimento



WHR  
Bianco



BKR  
Nero



NAR  
Navy

|        |       |       |
|--------|-------|-------|
| XS-3XL | 24 Pz | 1 Pz  |
|        | 24+   | 1+    |
| COLORE | 36,08 | 43,80 |



## O2202

### Camice alimentare uomo

Tessuto esterno: Kingsmill Standard  
 65% Poliestere - 35% Cotone - 245 gr/m<sup>2</sup>  
 Tessuto twill durevole con eccellente ritenzione di colore  
 1 tasca sicura - 1 tasca interna sul petto



WHR  
Bianco



NAR  
Navy



RBR  
Royal

|                     |       |       |
|---------------------|-------|-------|
| XS-4XL              | 24 Pz | 1 Pz  |
| XS e 4XL nei colori | 24+   | 1+    |
| BIANCO              | 33,08 | 40,18 |
| COLORE              | 32,88 | 39,93 |



## OC079

### Bromley chef pantalone

Tessuto esterno: 100% Cotone  
 190 gr/m<sup>2</sup>  
 Fabriccato in 100% cotone per un'eccellente resistenza alla trazione e al pilling  
 1 tasca sul fianco sicura  
 1 tasca posteriore  
 Apertura con cerniera nascosta  
 Vita elasticizzata regolabile con cordino per massimo comfort e vestibilità comoda  
 Design unisex per molteplici utilizzi



CKR  
Nero/Bianco Ottico



CHR  
Blu/Bianco

|                |       |       |
|----------------|-------|-------|
| XXS-4XL        | 24 Pz | 1 Pz  |
| XXS nel colore | 24+   | 1+    |
| COLORE         | 33,08 | 40,18 |



# BAMBINO

ABBIGLIAMENTO ADATTO AI PIÙ PICCOLI



BAMBINO

T-SHIRT



**NEW**

**SOT30001**



**Tiger Organic maglia bambino girocollo manica corta**

100% Cotone in conversione  
pettinato ring spun - fairtrade  
155 gr/m<sup>2</sup>  
Single jersey  
cuciture laterali



03  
Black



01  
White



04  
Navy



21  
Sport Grey

|                                      |        |       |
|--------------------------------------|--------|-------|
| XS-XXL                               | 100 Pz | 10 Pz |
| XS 92/98 - S 104/110 - M 116/122     |        |       |
| L 128/134 - XL 140/146 - XXL 152/158 |        |       |
|                                      | 200+   | 1+    |
| COLORE                               | 9,63   | 11,25 |



**NEW**

## SO11030



### Organic Body bambino manica corta

100% Cotone pettinato ring spun biologico - fairtrade  
220 gr/m<sup>2</sup>

Morbido tessuto a coste 1X1  
Bottone a pressione in metallo su entrambe le aperture delle spalle e delle gambe

La costina in elastan a doppio strato sulle aperture del collo e delle gambe assicura una vestibilità elastica e confortevole.  
Cuciture laterali



|                            |        |       |
|----------------------------|--------|-------|
| 10(62cm)-11(68cm)-12(74cm) | 200 Pz | 10 Pz |
| 13(80cm)-14(86cm)-15(92cm) | 200+   | 1+    |
| COLORE                     | 13,20  | 15,40 |



## SO30001



### Organic Maglia bambino girocollo manica corta

100% Cotone pettinato ring spun biologico fairtrade - 155 gr/m<sup>2</sup> - Collo con elastan  
Vestibilità leggermente aderente



|                                      |        |       |
|--------------------------------------|--------|-------|
| XS-XXL                               | 200 Pz | 10 Pz |
| XS 92/98 - S 104/110 - M 116/122     |        |       |
| L 128/134 - XL 140/146 - XXL 152/158 |        |       |
|                                      | 200+   | 1+    |
| COLORE                               | 11,33  | 13,23 |



**NEW**

## SO18002



### Bavaglino Baby

100% Cotone pettinato ring spun biologico - fairtrade  
220 gr/m<sup>2</sup>

Bavaglino in morbida maglia a coste 1X1  
Rifinito con bottoni a pressione in metallo sul collo bordo in elastan a doppio strato per una vestibilità confortevole



|        |        |       |
|--------|--------|-------|
| UNICA  | 200 Pz | 10 Pz |
|        | 200+   | 1+    |
| BIANCO | 7,20   | 8,40  |

# BELLA+CANVAS®

LOS ANGELES



## B100B



### Baby Tutina neonato girocollo manica corta

100% cotone ring spun 145 gr/m<sup>2</sup>

Cuciture piatte

Etichetta Tear-away asportabile manualmente con un semplice strappo



WH  
White



TR  
True Royal



PK  
Pink



NY  
Navy



YE  
Yellow

|                              |       |       |
|------------------------------|-------|-------|
| S-XL                         | 72 Pz | 12 Pz |
| S 3/6 mesi - M 6/12 mesi     |       |       |
| L 12/18 mesi - XL 18/24 mesi |       |       |
|                              | 72+   | 1+    |
| COLORE                       | 9,25  | 12,03 |

## B3001B



### Baby Maglia neonato girocollo manica corta

100% cotone ring spun 145 gr/m<sup>2</sup>

Cuciture piatte

Etichetta Tear-away asportabile manualmente con un semplice strappo



WH  
White



TR  
True Royal



PK  
Pink



NY  
Navy



YE  
Yellow

|                              |       |      |
|------------------------------|-------|------|
| S-XL                         | 48 Pz | 6 Pz |
| S 3/6 mesi - M 6/12 mesi     |       |      |
| L 12/18 mesi - XL 18/24 mesi |       |      |
|                              | 48+   | 1+   |
| COLORE                       | 6,53  | 8,50 |



# BELLA+CANVAS®

LOS ANGELES



## B3001Y



Youth maglia junior girocollo  
manica corta

100% cotone ring spun 145 gr/m<sup>2</sup>  
Cuciture piatte - Unisex - Retail Fit



WH  
White



TR  
True Royal



BK  
Black



NY  
Navy



AS  
Asphalt

|  |       |       |
|--|-------|-------|
| S-L                                      | 72 Pz | 12 Pz |
| S 6/8 anni - M 10/12 anni - L 14/16 anni |       |       |
|  | 72+   | 1+    |
| COLORE                                   | 7,93  | 10,30 |



## B3001T



Toddler Maglia bambino  
girocollo manica corta

100% cotone ring spun  
145 gr/m<sup>2</sup>  
Cuciture laterali



WH  
White



TR  
True Royal



PK  
Pink



NY  
Navy



YE  
Yellow

|  |       |       |
|--|-------|-------|
| 2T-5T  | 72 Pz | 12 Pz |
| 2T (2 anni) - 3T (3 anni)<br>4T (4 anni) - 5T (5 anni) |       |       |
|  | 72+   | 1+    |
| COLORE   | 7,00  | 9,10  |



## B3200T



Toddler maglia bambino  
bicolore manica 3/4

52% cotone ring spun  
48% poliestere - 130 gr/m<sup>2</sup>  
Cuciture laterali  
Manica raglan colore a contrasto



WHBK  
White Black



WHRD  
White Red



WHDN  
White Denim

|  |       |       |
|--|-------|-------|
| 2T-5T  | 72 Pz | 12 Pz |
| 2T (2 anni) - 3T (3 anni)<br>4T (4 anni) - 5T (5 anni) |       |       |
|  | 72+   | 1+    |
| COLORE   | 10,38 | 13,50 |

BAMBINO

T-SHIRT



## MANICA CORTA

**IT065**



**Maglia bambino manica corta**

100% Cotone - 140 gr/m<sup>2</sup>  
Le varianti bicolore hanno il colore in contrasto al collo e bordo manica  
Possibili produzioni con colori a contrasto su richiesta



9999 Bianco Bianco    99NY Bianco Blu Navy    99RO Bianco Rosso

|  |            |           |
|--|------------|-----------|
| XS-XXL                                       | 36 Pz      | 12 Pz     |
| XS 3/4 anni - S 5/6 anni - M 7/8 anni        |            |           |
| L 9/10 anni - XL 11/12 anni - XXL 13/14 anni |            |           |
|  | <b>36+</b> | <b>1+</b> |
| COLORE                                       | 11,60      | 13,35     |



## MANICA LUNGA

**IT066**



**Maglia bambino manica lunga**

100% cotone 140 gr/m<sup>2</sup>  
Modello con polsino alla manica  
Le varianti bicolore hanno il colore in contrasto al collo e polsino manica  
Possibili produzioni con colori a contrasto su richiesta



9999 Bianco Bianco    99NY Bianco Blu Navy    99RO Bianco Rosso

|  |            |           |
|--|------------|-----------|
| XS-XXL                                       | 36 Pz      | 12 Pz     |
| XS 3/4 anni - S 5/6 anni - M 7/8 anni        |            |           |
| L 9/10 anni - XL 11/12 anni - XXL 13/14 anni |            |           |
|  | <b>36+</b> | <b>1+</b> |
| COLORE                                       | 12,88      | 14,80     |

# FIAMMATO

VESTI 



**IT067**



**Maglia Bambino fiammata scollatura tonda manica corta taglio vivo**

100% Cotone Pettinato Ring Spun  
140 gr/m<sup>2</sup>  
Cuciture laterali  
Finitura taglio vivo su collo e manica  
Filato slub per un effetto vintage  
Etichetta asportabile manualmente



|  |       |       |
|--|-------|-------|
| XXS-XL   | 36 Pz | 12 Pz |
| XXS 1/2 anni - XS 3/4 anni - S 5/6 anni - M 7/8 anni - L 9/10 anni - XL 11/12 anni |       |       |
|  | 36+   | 1+    |
| COLORE   | 10,88 | 12,50 |



IT6500T



IT6500TD



**IT6500TB**



**Maglia bambino Fashion Fit girocollo Manica corta**

100% cotone  
140 gr/m<sup>2</sup>  
Collo senza ribattiture  
Nuovo fit con cucitura spalla avanzata e maggiore lunghezza manica  
Parasudore in fettuccia di cotone spinato colore a contrasto



|  |       |       |
|--|-------|-------|
| XXS-XL   | 36 Pz | 12 Pz |
| XXS 1/2 anni - XS 3/4 anni - S 5/6 anni - M 7/8 anni - L 9/10 anni - XL 11/12 anni |       |       |
|  | 36+   | 1+    |
| COLORE   | 11,98 | 13,75 |



**IT068**



**Maglia Bambina fiammata scollatura tonda manica corta intera taglio vivo**

100% Cotone Pettinato Ring Spun  
140 gr/m<sup>2</sup>  
Finitura taglio vivo su collo e manica  
Filato Slub per un effetto vintage  
Etichetta asportabile manualmente



|   |       |       |
|---|-------|-------|
| XXS-XL  | 36 Pz | 12 Pz |
| XS 3/4 anni - S 5/6 anni - M 7/8 anni - L 9/10 anni - XL 11/12 anni |       |       |
|   | 36+   | 1+    |
| COLORE  | 10,88 | 12,50 |

BAMBINO

T-SHIRT





### GL64000B



Soft Style™ maglia bambino  
girocollo manica corta

100% cotone Deluxe 30/1  
Pettinato Ring Spun Soft  
140 gr/m<sup>2</sup> bianco - 150 gr/m<sup>2</sup> colorato  
Etichetta con tracciabilità del capo  
Girocollo in costina - Vestibilità classico moderna



**NEW**

### GL65000B



Soft Style™ Midweight maglia  
bambino girocollo manica corta

100% Cotone Ring Spun - 183 gr/m<sup>2</sup>  
Filato 24/1

Tessuto filato ritorto ad anello, morbido ad alta densità che offre una superficie di stampa ideale per DTG - Collo in costina senza cuciture - Bandina di rinforzo su collo e spalle per maggiore comfort e resistenza - Struttura tubolare (taglia XS con cuciture laterali), vestibilità Classico/Moderna  
Etichetta removibile - CPSIA Tracking Label Compliant



Colori: Sport Grey:10% poliestere

| XS-XL  | 72 Pz | 12 Pz |
|--------|-------|-------|
|        | 72+   | 1+    |
| BIANCO | 4,78  | 5,83  |
| GRIGIO | 5,75  | 7,25  |
| COLORE | 6,28  | 7,70  |



GL64000 GL64000L

Colori: Sport Grey:10% poliestere

| XS-XL  | 72 Pz | 12 Pz |
|--------|-------|-------|
|        | 72+   | 1+    |
| BIANCO | 5,43  | 6,78  |
| GRIGIO | 5,68  | 7,08  |
| COLORE | 5,95  | 7,45  |



GL65000 GL65000L

1-7 anni



**GILDAN®**



**GL5100P**

Heavy Cotton Toddler maglia girocollo manica corta

100% Cotone - Modello tubolare  
 170 gr/m<sup>2</sup> Bianco - 180 gr/m<sup>2</sup> Colorato  
 Cuciture laterali solo nella taglia 2T (1 anno)  
 Vestibilità classica  
 CPSIA etichetta conforme

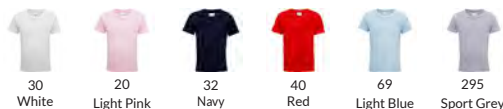

Colori: Sport Grey:10% poliestere

|   | 72 Pz      | 12 Pz     |
|---|------------|-----------|
| 2T-6T                                   |            |           |
| 2T (1 anno) - 3T (2 anni) - 4T (3 anni) |            |           |
| 5T (4/5 anni) - 6T (6/7 anni)           |            |           |
|   | <b>72+</b> | <b>1+</b> |
| BIANCO                                  | 4,68       | 5,78      |
| GRIGIO                                  | 5,58       | 7,18      |
| COLORE                                  | 6,13       | 7,55      |

Heavy Cotton



**GL5000B**

Heavy Cotton maglia bambino girocollo manica corta

100% Cotone - 170 gr/m<sup>2</sup> bianco - 180 gr/m<sup>2</sup> colorato  
 Etichetta con tracciabilità del capo  
 Vestibilità classica  
 Colore Ash 1% Poliestere - Sport Grey 10% Poliestere  
 Graphite Heather 50% Poliestere



|        | 72 Pz      | 12 Pz     |
|--------|------------|-----------|
| XS-XL  |            |           |
|        | <b>72+</b> | <b>1+</b> |
| BIANCO | 4,68       | 5,78      |
| GRIGIO | 5,58       | 7,18      |
| COLORE | 6,13       | 7,55      |



GL5000-GL5000L

# ICONIC

# ORIGINAL



**F61023**



**Iconic 150T bambino  
maglia girocollo manica corta**

100% Cotone Pettinato Ring Spun  
145 gr/m<sup>2</sup> bianco - 150 gr/m<sup>2</sup> colorato  
Nuova etichetta removibile - Morbido al tatto  
Slim fashion fit - Girocollo con costina

Grigio Melange: 97% Cotone - 3% Poliestere  
Dark Heather Grey: 52% Cotone - 48% Poliestere

| S-3XL  | 72 Pz      | 12 Pz     |
|--|------------|-----------|
| S3/4 anni - M5/6 anni - L7/8 anni              |            |           |
| XL 9/11 anni - XXL 12/13 anni - 3XL 14/15 anni |            |           |
|  | <b>72+</b> | <b>1+</b> |
| BIANCO   | 4,15       | 4,75      |
| COLORE   | 5,33       | 6,38      |



**SOLO  
BAMBINO**

Blu Navy



F61430



30

Bianco



47

Verde Prato



AZ

Blu Notte



TM

Verde Foresta



34

Girasole



51

Royal



GL

Grafite Chiaro



XW

Zinco



36

Nero



57

Fucsia



HD

Grigio Melange Scuro



NE

Neomint



40

Rosso



94

Grigio Melange



44

Arancio



YT

Sky

SOLO  
BAMBINO



**F61025**



**Iconic 150T bambina  
maglia girocollo manica corta**

100% Cotone Pettinato Ring Spun  
145 gr/m<sup>2</sup> bianco - 150 gr/m<sup>2</sup> colorato  
Morbido al tatto - Nuova etichetta removibile  
Taglio femminile con cuciture laterali sciancrate  
Girocollo con costina - Perfetta per fashion,  
vendita al dettaglio, tempo libero, turismo

94: 97% Cotone - 3% Poliestere  
HD: 52% Cotone - 48% Poliestere

| S-3XL  | 72 Pz      | 12 Pz     |
|--|------------|-----------|
| S3/4 anni - M5/6 anni - L7/8 anni              |            |           |
| XL 9/11 anni - XXL 12/13 anni - 3XL 14/15 anni |            |           |
|  | <b>72+</b> | <b>1+</b> |
| BIANCO   | 4,33       | 5,05      |
| COLORE   | 5,50       | 6,55      |



F61432



F61420



F61082



**F61019**



**Original bambino  
maglia girocollo manica corta**  
100% Cotone - 135 gr/m<sup>2</sup> bianco  
145 gr/m<sup>2</sup> colorato



30

Bianco



41

Bordeaux



94

Grigio Melange



32

Blu Navy



44

Arancio



AZ

Blu Notte



34

Girasole



47

Verde Prato



BX

Rosso Mattone



36

Nero



51

Royal



GL

Grafite Chiaro



38

Verde Bottiglia



57

Fucsia



LM

Lime



40

Rosso



59

Oлива



PE

Porpora



K2

Giallo



YT

Sky



ZU

Azzurro

Colore Grigio Melange: 3% Poliestere

| S-XXL                             | 72 Pz      | 12 Pz     |
|-----------------------------------|------------|-----------|
| S3/4 anni - M5/6 anni - L7/8 anni |            |           |
| XL 9/11 anni - XXL 12/13 anni     |            |           |
|                                   | <b>72+</b> | <b>1+</b> |
| BIANCO                            | 3,75       | 4,28      |
| COLORE                            | 4,80       | 5,45      |





## F61005

Valuweight maglia bambina girocollo manica corta

100% Cotone  
160 gr/m<sup>2</sup> bianco - 165 gr/m<sup>2</sup> colorato  
Girocollo in Cotone/Lycra a costina  
Fettuccia sul collo dello stesso tessuto del corpo  
Vestibilità Bambina con cuciture laterali  
Colore Grigio Melange: 3% Poliestere



F61372

|   |       |       |
|---|-------|-------|
| S-XXXL  | 72 Pz | 12 Pz |
| S 3/4 anni - M 5/6 anni - L 7/8 anni<br>XL 9/11 anni - XXL 12/13 anni |       |       |
|   | 72+   | 1+    |
| BIANCO  | 4,30  | 5,05  |
| COLORE  | 5,55  | 6,50  |

## F61007



Valuweight maglia bambino girocollo manica lunga

100% Cotone  
160 gr/m<sup>2</sup> bianco - 165 gr/m<sup>2</sup> colorato  
Collo in costina cotone/lycra - Manica dritta con polsino in cotone/lycra  
Colore Grigio Melange: 3% Poliestere



F61038

|   |       |       |
|---|-------|-------|
| S-3XL   | 72 Pz | 12 Pz |
| S3/4 anni - M5/6 anni - L7/8 anni<br>XL 9/11 anni - XXL 12/13 anni - 3XL 14/15 anni |       |       |
|   | 72+   | 1+    |
| BIANCO  | 5,50  | 6,25  |
| COLORE  | 7,08  | 8,05  |



F61036



## F61033

Valuweight maglia bambino girocollo manica corta

100% Cotone - 160 gr/m<sup>2</sup> bianco - 165 gr/m<sup>2</sup> colorato  
Girocollo in costina in cotone/lycra  
Colore Grigio Melange: 3% Poliestere

|                        |                         |                        |                         |
|------------------------|-------------------------|------------------------|-------------------------|
| 30 Bianco              | 41 Bordeaux             | 60 Naturale            | ZU Azzurro              |
| 32 Blu Navy            | 44 Arancio              | 94 Grigio Melange      | YT Sky                  |
| 34 Girasole            | 47 Verde Prato          | AZ Blu Notte           | K2 Giallo               |
| 36 Nero                | 51 Royal                | RX Retro Heather Green | VF Vintage Heather Navy |
| 38 Verde Bottiglia     | HD Grigio Melange Scuro | LM Lime                | VH Vintage Heather Red  |
| R6 Retro heather Royal | 52 Rosa Pastello        | PE Porpora             |                         |
| 40 Rosso               | 57 Fucsia               |                        |                         |
| 30 Bianco              | 34 Girasole             | 51 Royal               | 52 Rosa Pastello        |
| YT Sky                 | 32 Blu Navy             | 40 Rosso               |                         |

|  |              |
|--|--------------|
| XXS-2XL 108/12 Pz  | 3XL 72/12 Pz |
| XXS 1/2 anni - XS 2/3 anni - S 3/4 anni<br>M 5/6 anni - L 7/8 anni - XL 9/11 anni<br>XXL 12/13 anni - 3XL 14/15 anni |              |
| 3XL 14/15 anni nei colori  |              |
|  | 108+ 12+     |
| BIANCO   | 4,05 4,68    |
| COLORE   | 5,23 6,15    |



## RJ155B

Maglia Bambino  
girocollo manica corta

100% cotone Ring Spun  
140 gr/m<sup>2</sup> bianco - 145 gr/m<sup>2</sup> colorato  
Struttura tubolare - Nastrino di rinforzo sul collo  
Colletto in maglia a coste 1x1 con cucitura decorativa



|   |        |       |
|---|--------|-------|
| XS-XXL  | 100 Pz | 10 Pz |
| XS 1/2 anni - S 3/4 anni - M 5/6 anni<br>L 7/8 anni - XL 9/10 anni - XXL 11/12 anni |        |       |
|   | 100+   | 1+    |
| BIANCO  | 4,45   | 5,10  |
| COLORE  | 5,70   | 6,53  |



Organic  
Certified by Ecocert Granitelle  
210865



## RJ165B

HD bambino  
maglia girocollo manica corta

65% Poliestere - 35% Cotone Pettinato  
Ring Spun  
155 gr/m<sup>2</sup> bianco - 160 gr/m<sup>2</sup> colorato  
Collo con costina e cucitura ad un ago  
Cuciture laterali  
Ideale per la vendita al dettaglio  
Fettuccia interna sulle spalle  
Adatta a sublimazione, serigrafia,  
stampa a trasferimento termico  
Etichetta adesiva al collo rimovibile



subli



RJ165M



RJ165F

|   |       |       |
|---|-------|-------|
| M-3XL   | 36 Pz | 6 Pz  |
| M 5/6 anni - L 7/8 anni - XL 9/10 anni<br>XXL 11/12 anni - 3XL 13/14 anni |       |       |
|   | 36+   | 1+    |
| COLORE  | 11,65 | 13,53 |

## RJ108B

Pure Organic bambino maglia  
girocollo manica corta

100% Cotone pettinato Ring Spun  
Organico  
160 gr/m<sup>2</sup> - Taglio attillato moderno  
Nastro di rinforzo da spalla a spalla  
Label free: piccola etichetta  
senza logo sul collo  
Colletto stretto con lycra®  
Cuciture laterali  
Superficie liscia per migliori risultati  
di stampa



RJ108F/ RJ108M

|   |       |       |
|---|-------|-------|
| S-3XL   | 36 Pz | 3 Pz  |
| S 3/4 anni - M 5/6 anni - L 7/8 anni<br>XL 9/10 anni - XXL 11/12 anni<br>3XL 13/14 anni |       |       |
|   | 36+   | 1+    |
| BIANCO  | 9,83  | 11,30 |
| COLORE  | 10,33 | 11,88 |

# Classic - T



## ST2200

Classic-T maglia bambino girocollo  
manica corta

100% Cotone Ring Spun

150 gr/m<sup>2</sup> bianco - 155 gr/m<sup>2</sup> colorato



Grey Heather: 15% viscosa

|                                      |       |       |
|--------------------------------------|-------|-------|
| 3XS-XL                               | 96 Pz | 12 Pz |
| 3XS (1/2 anni) - 2XS (3/4 anni)      |       |       |
| XS (110/116-5/6) - S (122/128-7/8)   |       |       |
| M (134/140-9/10) - L (146/152-11/12) |       |       |
| XL (158/164-12/13)                   |       |       |
| 3XS-XXS nei colori                   | 96+   | 1+    |
| BIANCO                               | 4,18  | 4,80  |
| COLORE                               | 5,38  | 6,20  |

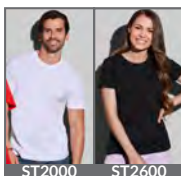

ST2000 ST2600

# Organic



## ST2220

Classic-T Organic Maglia bambino

100% Cotone filato ad anelli certificato OCS  
145 gr/m<sup>2</sup>

Cotone biologico - Modello tubolare

Nastro di rinforzo da spalla a spalla

Etichetta della taglia e di manutenzione nel collo



|                                      |       |       |
|--------------------------------------|-------|-------|
| XS-XL                                | 48 Pz | 12 Pz |
| XS (110/116-5/6) - S (122/128-7/8)   |       |       |
| M (134/140-9/10) - L (146/152-11/12) |       |       |
| XL (158/164-12/13)                   |       |       |
|                                      | 48+   | 1+    |
| BIANCO                               | 6,30  | 7,28  |
| COLORE                               | 7,33  | 8,45  |

BAMBINO

T-SHIRT





CTU01T CTW02T



## CTK300



Exact 150 kids maglia girocollo manica corta

100% Cotone Ring Spun - 145 gr/m<sup>2</sup>  
Collo in costina con elastan



Colore Ash 1% viscosa - Sport Grey 15% viscosa

| XXS-XL                                      | 100 Pz | 10 Pz |
|---|--------|-------|
| XXS (1/2 anni) - XS (3/4 anni)              |        |       |
| S (5/6 anni) - M (7/8 anni) - L (9/11 anni) |        |       |
| XL (12/14 anni)                             |        |       |
| XXS (1/2 anni) nei colori ☺                 |        |       |
|   | 100+   | 1+    |
| BIANCO                                      | 4,90   | 6,08  |
| COLORE                                      | 6,05   | 7,45  |

## CTK350



Baseball kids maglia bicolore  
girocollo manica corta

100% Cotone Ring Spun  
185 gr/m<sup>2</sup>  
Collo in costina 1/1 con elastan



Disponibile su richiesta modello Uomo CTU020

| XS-XL                        | 50 Pz | 10 Pz |
|------------------------------|-------|-------|
| XS (3/4 anni) - S (5/6 anni) |       |       |
| M (7/8 anni) - L (9/11 anni) |       |       |
| XL (12/14 anni)              |       |       |
|                              | 50+   | 1+    |
| COLORE                       | 10,50 | 11,78 |



## CPK486



Safran Kids polo piqué manica corta

100% Cotone pettinato Ring Spun  
180gr/m<sup>2</sup> - 2 bottoni in tinta



## ST3200



Polo piqué bambino manica corta

100% Cotone Ring Spun  
165 gr/m<sup>2</sup> bianco - 170 gr/m<sup>2</sup> colorato  
Manica senza costina - 2 bottoni in tinta



| S-XL                            | 50 Pz      | 10 Pz     |
|---------------------------------|------------|-----------|
| S (5/6 anni) - M (7/8 anni)     |            |           |
| L (9/11 anni) - XL (12/14 anni) |            |           |
|                                 | <b>50+</b> | <b>1+</b> |
| BIANCO                          | 14,73      | 16,48     |
| COLORE                          | 14,73      | 16,48     |



CPU409 CPW455

Colore Grey Heather 15% viscosa

| XS-XL  | 48 Pz      | 6 Pz      |
|--|------------|-----------|
| XS (110/116 - 5/6 anni) - S (122/128 - 7/8 anni)   |            |           |
| M (134/140 - 9/10 anni) - L (146/152 - 11/12 anni) |            |           |
| XL (158/164 - 12/13 anni)                          |            |           |
|  | <b>48+</b> | <b>1+</b> |
| BIANCO   | 11,80      | 13,50     |
| COLORE   | 13,68      | 15,63     |



ST3000 - ST3100



NEW



W615

Polo bambino manica corta

100 % Cotone - 180 gr/m<sup>2</sup>

2 bottoni in tono

Bordo maniche in costina



NY  
Navy



WH  
White

|        |        |             |
|--------|--------|-------------|
| 3XS-XL | 36 Pz  | 6 Pz        |
|        |        | 100+ 1+     |
| COLORE | 3XS-XS | 14,20 15,20 |

NEW



W616

Polo bambino manica lunga

100 % Cotone - 180 gr/m<sup>2</sup>

2 bottoni in tono

Polsini in costina



NY  
Navy



WH  
White

|        |        |             |
|--------|--------|-------------|
| 3XS-XL | 36 Pz  | 6 Pz        |
|        |        | 100+ 1+     |
| COLORE | 3XS-XS | 14,20 15,20 |

BAMBINO

MANICA CORTA  
IT015



Polo trim piquè bambino manica corta

MANICA LUNGA  
IT016



Polo trim piquè bambino manica lunga

100% Cotone - 180 gr/m<sup>2</sup>

2 balzine a rilievo sulla costina al collo e sulle maniche

Fettuccia di rinforzo a contrasto al collo

Dotato di utile etichetta in raso personalizzabile con nome



1899  
Blu/Bianco



9918  
Bianco/Blu



18  
Blu



99  
Bianco



1899  
Blu/Bianco



9918  
Bianco/Blu



18  
Blu



99  
Bianco

|                                    |       |             |
|------------------------------------|-------|-------------|
| XS-XXL                             | 24 Pz | 6 Pz        |
| XS (3/4 anni) - S (5/6 anni)       |       |             |
| M (7/8 anni) - L (9/10 anni)       |       |             |
| XL (11/12 anni) - XXL (13/14 anni) |       |             |
|                                    | 24+   | 1+          |
| BIANCO                             | XS-L  | 25,38 29,18 |
| COLORE                             | XS-L  | 21,20 24,38 |
| BIANCO                             | XL    | 26,80 30,80 |
| COLORE                             | XL    | 22,63 26,03 |

|                                    |       |             |
|------------------------------------|-------|-------------|
| XS-XXL                             | 24 Pz | 6 Pz        |
| XS (3/4 anni) - S (5/6 anni)       |       |             |
| M (7/8 anni) - L (9/10 anni)       |       |             |
| XL (11/12 anni) - XXL (13/14 anni) |       |             |
|                                    | 24+   | 1+          |
| BIANCO                             | XS-L  | 26,25 30,18 |
| COLORE                             | XS-L  | 25,38 29,18 |
| BIANCO                             | XL    | 27,73 31,90 |
| COLORE                             | XL    | 26,80 30,80 |

POLO



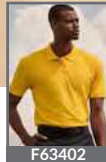

**F63417**

**Polo piqué bambino manica corta**

65% Poliestere - 35% Cotone  
170 gr/m<sup>2</sup> bianco - 180 gr/m<sup>2</sup> colorato  
2 bottoni in tinta - Lavabile a 60°



| S-3XL                               | 36 Pz      | 6 Pz      |
|-------------------------------------|------------|-----------|
| S (3/4 anni) - M (5/6 anni)         |            |           |
| L (7/8 anni) - XL (9/11 anni)       |            |           |
| XXL (12/13 anni) - 3XL (14/15 anni) |            |           |
|                                     | <b>36+</b> | <b>1+</b> |
| BIANCO                              | 10,65      | 12,25     |
| COLORE                              | 12,15      | 13,98     |



**F63201**

**Polo piqué bambino manica lunga**

65% Poliestere - 35% Cotone  
170 gr/m<sup>2</sup> bianco - 180 gr/m<sup>2</sup> colorato  
Polsini in costina con elastane  
2 bottoni in tinta - Lavabile a 60°  
3XL 14/15 anni su richiesta per ordini a cartone



| S-3XL                               | 36 Pz      | 6 Pz      |
|-------------------------------------|------------|-----------|
| S (3/4 anni) - M (5/6 anni)         |            |           |
| L (7/8 anni) - XL (9/11 anni)       |            |           |
| XXL (12/13 anni) - 3XL (14/15 anni) |            |           |
|                                     | <b>36+</b> | <b>1+</b> |
| COLORE                              | 13,50      | 15,53     |

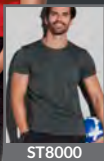

ST8000



## ST8170

**Sports-T bambino maglia girocollo manica corta**

100% ACTIVE-DRY® Poliestere; Interlock - 140 gr/m<sup>2</sup> - Tessuto a maglia stretta elastico, traspirante e superficie liscia - Tessuto morbido e leggermente lucido - Collo stretto dello stesso materiale - Nastro di rinforzo - etichetta taglia al collo - Etichetta di manutenzione asportabile nella cucitura laterale - Lavabile a 40°



|                                  |       |       |
|----------------------------------|-------|-------|
| S-XL                             | 24 Pz | 12 Pz |
| S (7/8 anni) - M (9/10 anni)     |       |       |
| L (11/12 anni) - XL (12/13 anni) |       |       |
|                                  | 24+   | 1+    |
| BIANCO                           | 7,98  | 9,13  |
| COLORE                           | 8,93  | 10,20 |



**NEW**

## WPK142

**Firstee bambino maglia sport girocollo manica corta**

100% poliestere  
Leggera e traspirante. Doppia impuntura su maniche e orlo. Etichetta stampata per un maggiore comfort.

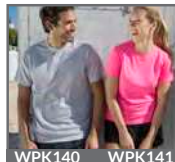

WPK140 WPK141

|  |       |      |
|--|-------|------|
| S-L                                    | 50 Pz | 1 Pz |
| S (8 anni) - M (10 anni) - L (12 anni) |       |      |
|  | 50+   | 1+   |
| BIANCO                                 | 6,90  | 7,93 |
| COLORE                                 | 7,68  | 8,85 |

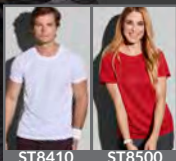

ST8410

ST8500



## ST8570

**Active 140 Raglan Mesh bambino maglia girocollo manica corta**

100% Active - Dry® Poliestere - 140 gr/m<sup>2</sup>  
Cuciture laterali - Cuciture di finissaggio flatlock  
Rinforzo del colletto a contrasto (CBY) - Manica raglan  
Piccola etichetta delle taglie sul collo  
Etichetta di manutenzione nella cucitura laterale

Tessuto estendibile - Lavabile a 40°



|  |       |       |
|--|-------|-------|
| S-XL   | 24 Pz | 6 Pz  |
| S (122/128 - 7/8 anni) - M (134/140 - 9/10 anni) |       |       |
| L (146/152 - 11/12 anni)                         |       |       |
| XL (158/164 - 12/13 anni)                        |       |       |
|  | 24+   | 1+    |
| BIANCO   | 9,93  | 11,35 |
| COLORE   | 10,45 | 11,95 |



**NEW**

## EM81



**Jacket sport in poliestere**

100% Poliestere  
245 gr/m<sup>2</sup>  
Soffice garzatura interna  
Vestibilità slim fit  
Abbinabile al pant EM83 per formare completo tuta



010 Blu      011 Nero      08 Azzurro

| 5XS-3XL       | 10 Pz | 1 Pz                 |
|---------------|-------|----------------------|
|               |       | <b>10+</b> <b>1+</b> |
| COLORE 5XS-XS |       | 32,48                |
| COLORE S-3XL  |       | 34,73                |
|               |       | 39,58                |
|               |       | 42,33                |



**NEW**

## EM83



**Pantalone sport in poliestere fondo con zip**

100% Poliestere  
245 gr/m<sup>2</sup> - Soffice garzatura interna  
Zip al fondo per indossarlo anche con le scarpe - Vestibilità slim fit  
Abbinabile al jacket EM81 per formare completo tuta



010 Blu      011 Nero

| 5XS-3XL       | 10 Pz | 1 Pz                 |
|---------------|-------|----------------------|
|               |       | <b>10+</b> <b>1+</b> |
| COLORE 5XS-XS |       | 22,80                |
| COLORE S-3XL  |       | 24,38                |
|               |       | 26,98                |
|               |       | 28,83                |



**NEW**

## EM10B

**Teckna bambino maglia raglan in poliestere**

100% poliestere interlock piqué  
120 gr/m<sup>2</sup>  
Girocollo in tessuto  
Manica con inserto inferiore per una migliore libertà di movimento



BLA Black      DNA Dark Navy      RED Red      YLF Yellow Fluo      RBL Royal Blue      WHI White



DKG Dark Kelly Green

| 3XS-XL        | 100 Pz | 10 Pz                 |
|---------------|--------|-----------------------|
|               |        | <b>100+</b> <b>1+</b> |
| BIANCO 3XS-XL |        | 3,00                  |
| COLORE 3XS-XL |        | 3,45                  |
|               |        | 3,45                  |
|               |        | 3,95                  |



ORF Orange Fluo

## EM22



**Pantaloncino Sport DYNAMIC**

100% Poliestere - Multifilamenti  
115 gr/m<sup>2</sup>  
Elastico e cordoncino in vita

**Modello Basket EM23**



01 Bianco      04 Rosso      08 Azzurro      010 Blu



011 Nero      05 Bordeaux      06 Verde      02 Giallo

| 3XS-XS                          | 30 Pz | 3 Pz                 |
|---------------------------------|-------|----------------------|
|                                 |       | <b>30+</b> <b>1+</b> |
| 3XS (5/6 anni) - XXS (7/8 anni) |       |                      |
| XS (9/10 anni)                  |       |                      |
|                                 |       | 6,38                 |
| COLORE                          |       | 7,33                 |



Girocollo



Cappuccio



## GL18000B



Heavy Blend™ felpa bambino girocollo

50% Cotone - 50% Poliestere  
 260 gr/m² Bianco - 270 gr/m² Colorato  
 Costina 1/1 Athletic con Spandex - Manica dritta  
 Etichetta con tracciabilità del capo



## GL18500B



Heavy Blend™ Felpa bambino cappuccio

50% Cotone - 50% Poliestere  
 260 gr/m² Bianco 270 gr/m² Colorato  
 Costina 1/1 Athletic con Spandex  
 Etichetta con tracciabilità del capo

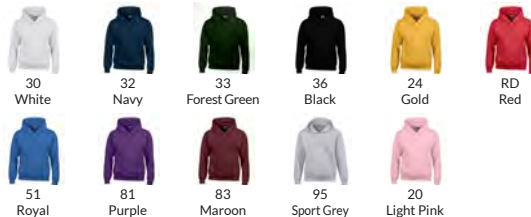

|                              | 36 Pz | 6 Pz  |
|------------------------------|-------|-------|
| XS-XL                        |       |       |
| XS (3/4 anni) - S (5/6 anni) |       |       |
| M (7/8 anni) - L (9/11 anni) |       |       |
| XL (12/13 anni)              |       |       |
|                              | 36+   | 1+    |
| BIANCO                       | 14,48 | 17,78 |
| COLORE                       | 15,80 | 19,40 |

|                              | 24 Pz | 6 Pz  |
|------------------------------|-------|-------|
| XS-XL                        |       |       |
| XS (3/4 anni) - S (5/6 anni) |       |       |
| M (7/8 anni) - L (9/11 anni) |       |       |
| XL (12/13 anni)              |       |       |
|                              | 24+   | 1+    |
| COLORE                       | 23,40 | 28,90 |

**VESTI**  
MADE IN ITALY

**FELPE** adatte  
ad ogni esigenza



BAMBINO

FELPE

TESSUTO **FRENCH TERRY**  
**STRETCH**



IT0332



**Jacket Bambino in felpa**  
**Stretch Terry**

Tasche a marsupio  
Manica Dritta - Cuciture laterali  
Parasudore colore in contrasto  
Dotato di utile etichetta in raso personalizzabile con il nome

|   |       |       |
|---|-------|-------|
| XXS-XXL                                     | 24 Pz | 6 Pz  |
| XXS (1/2 anni) - XS (3/4 anni)              |       |       |
| S (5/6 anni) - M (7/8 anni) - L (9/10 anni) |       |       |
| XL (11/12 anni) - XXL (13/14 anni)          |       |       |
|   | 24+   | 1+    |
| COLORE                                      | 27,98 | 32,18 |



18  
Blu



75  
Cenere



18  
Blu



75  
Cenere

IT0330



**Pantalone Bambino in felpa**  
**Stretch French Terry**

Tasche Laterali  
Elastico e coulisse  
con cordoncino piatto  
Cintura con elastico riportato in vita

|   |       |       |
|---|-------|-------|
| XXS-XXL                                     | 24 Pz | 6 Pz  |
| XXS (1/2 anni) - XS (3/4 anni)              |       |       |
| S (5/6 anni) - M (7/8 anni) - L (9/10 anni) |       |       |
| XL (11/12 anni) - XXL (13/14 anni)          |       |       |
|   | 24+   | 1+    |
| COLORE                                      | 25,85 | 29,73 |

Con l'aggiunta di elastane si ottiene il **Tessuto FRENCH TERRY STRETCH**. L'Elastane conferisce ai capi una vestibilità morbida che si adatta più facilmente a chi li indossa.

Pandora Promozionali: Tel. 0521.1512602 | Whatsapp: +39 3395480500 | Preventivi personalizzati





### FELPA

**IT817T**



Mya felpa Soft con cappuccio  
Urban fit unisex

### PANTALONE

**IT818T**



Nyc pantalone Urban fit in felpa  
soft unisex

### BERMUDA

**IT819TFT**



Joy bermuda Urban fit in felpa  
French Terry

**IT817TFT**



Sya felpa French Terry con  
cappuccio Urban fit unisex

**IT818TFT**



Tommy pantalone Urban fit in felpa  
French Terry unisex

**PER SPECIFICHE TECNICHE,  
COLORI E PREZZI  
PAG. 247 e 248**



## IT037

### Felpa french terry bambino cappuccio

70% Cotone - 30% Poliestere - 240 gr/m<sup>2</sup>  
 Manica dritta - Tasca a marsupio  
 Cuciture laterali  
 Cordoncino del cappuccio separatamente inserito nella tasca  
 Parasudore in contrasto Blu su colore Cenere e Cenere su colore Nero, Blu e Rosso - etichetta in raso personalizzabile con nome



| XXS-XXL                                     | 24 Pz      | 6 Pz      |
|---|------------|-----------|
| XXS (1/2 anni) - XS (3/4 anni)              |            |           |
| S (5/6 anni) - M (7/8 anni) - L (9/10 anni) |            |           |
| XL (11/12 anni) - XXL (13/14 anni)          |            |           |
|   | <b>24+</b> | <b>1+</b> |
| COLORE                                      | 21,85      | 25,15     |



## IT075

### Felpa bambino cappuccio

70% Cotone - 30% Poliestere - 280 gr/m<sup>2</sup>  
 Manica dritta - Cuciture laterali - Tasca a marsupio - Cordoncino del cappuccio inserito nella tasca  
 Parasudore in contrasto Cenere su colore Nero, Blu e Royal Sport e contrasto Blu su colore Cenere etichetta in raso personalizzabile con nome



| XXS-XXL                                     | 24 Pz      | 6 Pz      |
|---|------------|-----------|
| XXS (1/2 anni) - XS (3/4 anni)              |            |           |
| S (5/6 anni) - M (7/8 anni) - L (9/10 anni) |            |           |
| XL (11/12 anni) - XXL (13/14 anni)          |            |           |
|   | <b>24+</b> | <b>1+</b> |
| COLORE                                      | 21,85      | 25,15     |



## IT034

### Felpa french terry bambino cappuccio zip lunga

70% Cotone - 30% Poliestere - 240 gr/m<sup>2</sup>  
 Tasche a marsupio - Cuciture laterali  
 Manica a giro - Polsi e fondo in costina  
 Cordoncino del cappuccio separatamente inserito nella tasca  
 Parasudore in contrasto Blu su colore Cenere e Cenere su colore Nero, Blu e Rosso Sport  
 etichetta in raso personalizzabile con nome



| XXS-XXL                                       | 24 Pz      | 6 Pz      |
|---|------------|-----------|
| XXS (1/2 anni) - XS (3/4 anni) - S (5/6 anni) |            |           |
| M (7/8 anni) - L (9/10 anni)                  |            |           |
| XL (11/12 anni) - XXL (13/14 anni)            |            |           |
|   | <b>24+</b> | <b>1+</b> |
| COLORE  | 24,95      | 28,68     |



## IT044

### Felpa bambino cappuccio zip lunga

70% Cotone - 30% Poliestere - 280 gr/m<sup>2</sup>  
 Manica dritta - Cuciture laterali  
 Tasche a marsupio  
 Bordino di rinforzo al collo in colore a contrasto - Cordoncino del cappuccio separatamente inserito nella tasca  
 Parasudore in contrasto Blu su colore Cenere e Cenere su colore Blu e Nero etichetta in raso personalizzabile con nome



| XXS-XXL                                       | 24 Pz      | 6 Pz      |
|---|------------|-----------|
| XXS (1/2 anni) - XS (3/4 anni) - S (5/6 anni) |            |           |
| M (7/8 anni) - L (9/10 anni)                  |            |           |
| XL (11/12 anni) - XXL (13/14 anni)            |            |           |
|   | <b>24+</b> | <b>1+</b> |
| COLORE  | 24,95      | 28,68     |

## Jacket bambino in felpa zip lunga

IT032



Felpa FrenchTerry 240 gr/m<sup>2</sup>

IT040



Felpa Classica 280 gr/m<sup>2</sup>

70% Cotone - 30% Poliestere  
Tasche a marsupio - Manica dritta  
Cuciture laterali - Dotato di etichetta in raso personalizzabile con nome  
IT032:Parasudore in contrasto blu su cenere,  
cenere su nero e rosso su blu  
IT040: parasudore tono su tono



83  
Fucsia



20  
Rosso Sport



18  
Blu



12  
Nero



75  
Cenere



27  
Royal Sport



48  
Bordeaux Sport

| XXS-XXL                                       | 24 Pz      | 6 Pz      |
|---|------------|-----------|
| XXS (1/2 anni) - XS (3/4 anni) - S (5/6 anni) |            |           |
| M (7/8 anni) - L (9/10 anni)                  |            |           |
| XL (11/12 anni) - XXL (13/14 anni)            |            |           |
|   | <b>24+</b> | <b>1+</b> |
| COLORE  | 23,18      | 26,65     |

IT030



In felpa french terry  
fondo con costina 240 gr/m<sup>2</sup>

## Pantaloni bambino in felpa

70% Cotone - 30% Poliestere  
2 tasche davanti - Elastico in vita - Fondo con costina in tinta  
Dotato di etichetta in raso personalizzabile con nome



18  
Blu



48  
Bordeaux Sport



27  
Royal Sport



28  
Rosso Sport



83  
Fucsia



12  
Nero



75  
Cenere

IT042



In felpa classica  
fondo con costina 280 gr/m<sup>2</sup>

| XXS-XXL                                       | 24 Pz      | 6 Pz      |
|---|------------|-----------|
| XXS (1/2 anni) - XS (3/4 anni) - S (5/6 anni) |            |           |
| M (7/8 anni) - L (9/10 anni)                  |            |           |
| XL (11/12 anni) - XXL (13/14 anni)            |            |           |
|   | <b>24+</b> | <b>1+</b> |
| COLORE  | 21,03      | 24,18     |



## Felpa bambino Girocollo

IT035



Felpa FrenchTerry 240 gr/m<sup>2</sup>

IT046



Felpa Classico 280 gr/m<sup>2</sup>

70% Cotone 30% Poliestere

Cuciture laterali - Manica dritta

Taglia 3/4 anni girocollo con 2 bottoni  
per facilitare la vestibilità del capo

Dotato di etichetta personalizzabile con nome  
IT035:Parasudore tono su tono

IT046: parasudore in contrasto cenere su blu  
e blu su cenere



12 Nero 18 Blu 28 Rosso Sport 75 Cenere 27 Royal Sport

|   |       |       |
|---|-------|-------|
| XXS-XXL                                     | 24 Pz | 6 Pz  |
| XXS (1/2 anni) - XS (3/4 anni)              |       |       |
| S (5/6 anni) - M (7/8 anni) - L (9/10 anni) |       |       |
| XL (11/12 anni) - XXL (13/14 anni)          |       |       |
|   | 24+   | 1+    |
| COLORE                                      | 17,95 | 20,63 |

## BERMUDA bambino

IT031



Bermuda bambino in felpa  
french terry

70% Cotone - 30% Poliestere - 240 gr/m<sup>2</sup>

2 tasche davanti - Elastico in vita - Fondo con orlo

Dotato di etichetta in raso personalizzabile  
con nome



12 Nero 18 Blu 28 Rosso Sport 75 Cenere 48 Bordeaux Sport 27 Royal Sport

|   |       |       |
|---|-------|-------|
| XXS-XXL                                       | 24 Pz | 6 Pz  |
| XXS (1/2 anni) - XS (3/4 anni) - S (5/6 anni) |       |       |
| M (7/8 anni) - L (9/10 anni)                  |       |       |
| XL (11/12 anni) - XXL (13/14 anni)            |       |       |
|   | 24+   | 1+    |
| COLORE  | 15,60 | 17,93 |



## IT052



**Jacket bambino in felpa french terry - 100% Cotone**

100% Cotone - 240 gr/m<sup>2</sup>  
Tasche a marsupio - Manica dritta  
Cuciture laterali  
Parasudore tono su tono  
Polsi e fondo in costina in tinta  
Dotato di etichetta in raso personalizzabile con nome



18  
Blu

|                                    |       |       |
|------------------------------------|-------|-------|
| XS-XXL                             | 24 Pz | 6 Pz  |
| XS (3/4 anni) - S (5/6 anni)       |       |       |
| M (7/8 anni) - L (9/10 anni)       |       |       |
| XL (11/12 anni) - XXL (13/14 anni) |       |       |
|                                    | 24+   | 1+    |
| COLORE                             | 23,38 | 30,38 |

## IT050



**Pantalone bambino felpa french terry - 100% Cotone**

100% Cotone  
240 gr/m<sup>2</sup>  
2 tasche davanti  
Elastico in vita  
Fondo con costina in tinta  
Dotato di etichetta in raso personalizzabile con nome



18  
Blu

|                                    |       |       |
|------------------------------------|-------|-------|
| XS-XXL                             | 24 Pz | 6 Pz  |
| XS (3/4 anni) - S (5/6 anni)       |       |       |
| M (7/8 anni) - L (9/10 anni)       |       |       |
| XL (11/12 anni) - XXL (13/14 anni) |       |       |
|                                    | 24+   | 1+    |
| COLORE                             | 24,48 | 28,15 |

# 100% Cotone



## IT045



**Jacket Bomber Bambino bicolore in felpa**

70% Cotone - 30% Poliestere  
300 gr/m<sup>2</sup>  
Tessuto invisibile 3 fili - Tasche a filetto  
Bottoni a pressione nichel free  
Righe a contrasto tono su tono sulla costina  
Dotato di etichetta in raso personalizzabile con nome



1836  
Blu Grigio Chiaro



2799  
Royal Bianco



7599  
Cenero Bianco



4875  
Bordeaux Sport Cenero

|   |       |       |
|---|-------|-------|
| S-XL  | 24 Pz | 6 Pz  |
| S (5/6 anni) - M (7/8 anni) - L (9/10 anni) |       |       |
| XL (11/12 anni)                             |       |       |
|   | 24+   | 1+    |
| COLORE                                      | 42,03 | 48,33 |



## IT033

### Gonna College Bambina con Pantaloncino

Tessuto French Terry  
95% Cotone - 5% Elastane  
250 gr/m<sup>2</sup>  
Pantaloncino interno  
jersey elasticizzato  
90% Cotone - 10%  
Elastane 185 gr/m<sup>2</sup>



|                              |       |       |
|------------------------------|-------|-------|
| XS-XL                        | 24 Pz | 6 Pz  |
| XS (3/4 anni) - S (5/6 anni) |       |       |
| M (7/8 anni) - L (9/10 anni) |       |       |
| XL (11/12 anni)              |       |       |
|                              | 24+   | 1+    |
| COLORE                       | 20,30 | 23,35 |



## IT063N

### Leggings bambina

90% Cotone - 10%  
Elastan  
185 gr/m<sup>2</sup>  
Fascia alta in vita



|                                   |       |       |
|-----------------------------------|-------|-------|
| XS-XXL                            | 36 Pz | 12 Pz |
| XS/S (5/7 anni) - M/L (8/10 anni) |       |       |
| XL/XXL (11/13 anni)               |       |       |
|                                   | 36+   | 1+    |
| COLORE                            | 13,43 | 15,43 |



## IT070

### Toby pantalone bambino urban fit in jersey

100% Cotone  
170 gr/m<sup>2</sup>  
Tasche laterali  
Elastico e coulisse in vita  
Fondo in costina



|   |       |       |
|---|-------|-------|
| XXS-XXL                                       | 24 Pz | 6 Pz  |
| XXS (1/2 anni) - XS (3/4 anni) - S (5/6 anni) |       |       |
| M (7/8 anni) - L (9/10 anni)                  |       |       |
| XL (11/12 anni) - XXL (13/14 anni)            |       |       |
|   | 24+   | 1+    |
| COLORE  | 20,30 | 23,35 |



## IT072

### Pony pantaloncino bambino in jersey

100% Cotone  
170 gr/m<sup>2</sup>  
Tasche laterali  
Elastico e coulisse in vita

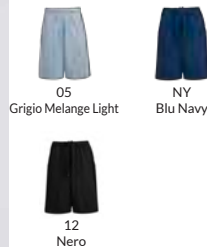

|   |       |       |
|---|-------|-------|
| XXS-XXL                                       | 24 Pz | 6 Pz  |
| XXS (1/2 anni) - XS (3/4 anni) - S (5/6 anni) |       |       |
| M (7/8 anni) - L (9/10 anni)                  |       |       |
| XL (11/12 anni) - XXL (13/14 anni)            |       |       |
|   | 24+   | 1+    |
| COLORE  | 18,13 | 20,85 |



# TESSUTO CLASSICO



**F62041**



Classic felpa bambino girocollo Set-In

80% Cotone - 20% Poliestere  
260 gr/m<sup>2</sup> bianco e grigio melange  
280 gr/m<sup>2</sup> colorato  
Collo, fascia in vita e polsini in cotone/Lycra®



**F62039**



Classic felpa bambino girocollo raglan

80% Cotone - 20% Poliestere  
280 gr/m<sup>2</sup>  
Manica raglan - Collo in costina in cotone/lycra®



32 Navy 34 Girssole 36 Nero 38 Verde Bottiglia 40 Rosso 51 Royal 41 Bordeaux 94 Grigio Melange AZ Blu Notte VF Vintage Heather Navy RX Retro Heather Green R6 Retro Heather Royal VH Vintage Heather Red

Colori solo F62041



30 Bianco YT Sky

Colore solo F62039



PE Porpora

|                                     |       |       |
|-------------------------------------|-------|-------|
| S-3XL                               | 36 Pz | 6 Pz  |
| S (3/4 anni) - M (5/6 anni)         |       |       |
| L (7/8 anni) - XL (9/11 anni)       |       |       |
| XXL (12/13 anni) - 3XL (14/15 anni) |       |       |
|                                     | 36+   | 1+    |
| BIANCO                              | 13,05 | 15,00 |
| COLORE                              | 14,25 | 16,40 |



F62202

|                                     |       |       |
|-------------------------------------|-------|-------|
| S-3XL                               | 36 Pz | 6 Pz  |
| S (3/4 anni) - M (5/6 anni)         |       |       |
| L (7/8 anni) - XL (9/11 anni)       |       |       |
| XXL (12/13 anni) - 3XL (14/15 anni) |       |       |
| 3XL (14/15 anni) nei colori ☺       |       |       |
|                                     | 36+   | 1+    |
| COLORE                              | 14,25 | 16,40 |



F62216

BAMBINO

FELPE



F62140



F62208



F62038



**F62009**



**Felpa leggera bambino french terry cappuccio**

80% Cotone - 20% Poliestere - 240 gr/m<sup>2</sup>  
 Manica raglan - Tasca a marsupio  
 Tessuto non garzato french terry  
 Cappuccio doppio senza cordoncino  
 3XL 14/15 anni su richiesta per ordini a cartone



Bianco

Blu Notte

Rosso

Royal

Grigio Melange

Nero



**F62043**



**Classic felpa bambino cappuccio**

80% Cotone - 20% Poliestere - 280 gr/m<sup>2</sup>  
 Cappuccio doppio senza cordoncino  
 Tasca a marsupio



Royal

Verde Bottiglia

Bordeaux

Verde Prato

Fucsia

Girasole

Retro Heather Green

Sky

Blu Notte

Rosso

Vintage Heather Red

Rosa Pastello

Vintage Heather Navy

Porpora

Azzurro

Retro Heather Royal



Grigio Melange



Nero



Bianco



Blu Navy

|                                   |       |       |
|-----------------------------------|-------|-------|
| M-XXL                             | 24 Pz | 6 Pz  |
| M (5/6 anni) - L (7/8 anni)       |       |       |
| XL (9/11 anni) - XXL (12/13 anni) |       |       |
|                                   | 24+   | 1+    |
| COLORE                            | 19,08 | 21,93 |

|  |       |       |
|--|-------|-------|
| M-3XL  | 24 Pz | 6 Pz  |
| M (5/6 anni) - L (7/8 anni) - XL (9/11 anni) |       |       |
| XXL (12/13 anni) - 3XL (14/15 anni)          |       |       |
|  | 24+   | 1+    |
| COLORE                                       | 21,23 | 24,40 |



## F62045

Classic felpa bambino cappuccio zip lunga

80% Cotone - 20% Poliestere  
280 gr/m<sup>2</sup>  
Cappuccio doppio senza cordoncino  
Tasche a marsupio  
3XL 14/15 anni: su richiesta per ordini a cartone



Nero Rosso Royal Fucsia Blu Notte



Grigio Melange Azzurro Verde Bottiglia Bordeaux



F62062 F62118

|                                   |       |       |
|-----------------------------------|-------|-------|
| M-XXL                             | 24 Pz | 6 Pz  |
| M (5/6 anni) - L (7/8 anni)       |       |       |
| XL (9/11 anni) - XXL (12/13 anni) |       |       |
|                                   | 24+   | 1+    |
| COLORE                            | 27,48 | 31,60 |



## PANTALONE

## F64051



Classic pantalone felpato bambino

80% Cotone - 20% Poliestere  
280 gr/m<sup>2</sup>  
Tasche laterali  
Coulisse ed elastico in vita  
Elastico alla caviglia  
3XL 14/15 anni: su richiesta per ordini a cartone



Nero Grigio Melange Blu Notte



F64026



## PANTALONE

## F64025



Premium pantalone felpato bambino

70% Cotone - 30% Poliestere  
260 gr/m<sup>2</sup> Grigio Melange  
280 gr/m<sup>2</sup> Colorato  
Tasche laterali - Elastico alla caviglia  
Elastico in vita con cordino



Nero Grigio Melange Blu Notte

|  |       |       |
|--|-------|-------|
| M-3XL  | 36 Pz | 6 Pz  |
| M (5/6 anni) - L (7/8 anni) - XL (9/11 anni) |       |       |
| XXL (12/13 anni) - 3XL (14/15 anni)          |       |       |
|  | 36+   | 1+    |
| COLORE                                       | 20,23 | 23,25 |

|                                   |       |       |
|-----------------------------------|-------|-------|
| M-XXL                             | 36 Pz | 6 Pz  |
| M (5/6 anni) - L (7/8 anni)       |       |       |
| XL (9/11 anni) - XXL (12/13 anni) |       |       |
|                                   | 36+   | 1+    |
| COLORE                            | 17,58 | 20,20 |







# TESSUTO CLASSICO

## Girocollo



Pantalone



### RJ750B

#### Pantalone felpato bambino

50% Cotone pettinato Ring Spun  
50% Poliestere - 295 gr/m<sup>2</sup>  
Tasche laterali - Elastico in vita e alla caviglia



Black French Navy Bright Royal Bottle Green Burgundy

|                               |       |       |
|-------------------------------|-------|-------|
| S-XXL                         | 36 Pz | 6 Pz  |
| S (3/4 anni) - M (5/6 anni)   |       |       |
| L (7/8 anni) - XL (9/10 anni) |       |       |
| XXL (11/12 anni)              |       |       |
|                               | 36+   | 1+    |
| COLORE                        | 23,58 | 28,28 |



### RJ762B

#### Felpe bambino girocollo

50% Cotone pettinato Ring Spun  
50% Poliestere  
295 gr/m<sup>2</sup>  
Manica raglan



French Navy Light Oxford Sky Purple

|                                   |       |       |
|-----------------------------------|-------|-------|
| XS-XXL                            | 36 Pz | 6 Pz  |
| XS (1/2 anni) - S (3/4 anni)      |       |       |
| M (5/6 anni) - L (7/8 anni)       |       |       |
| XL (9/10 anni) - XXL (11/12 anni) |       |       |
|                                   | 36+   | 1+    |
| COLORE                            | 20,15 | 22,75 |



RJ762M



# TESSUTO CLASSICO



### CWK681

#### Hooded Kids felpe cappuccio

80% Cotone pettinato - 20% Poliestere - 280 gr/m<sup>2</sup>  
Cappuccio doppio - Tasca a marsupio  
Cuciture laterali  
Pulso ed orlo inferiore a coste 1x1 con elastan  
PST/Perfect Sweat Technology:  
Tessuto di altissima qualità per una elevata  
facilità di stampa, comfort e resistenza



001 White 002 Black 003 Navy 004 Red 450 Royal Blue

|                              |       |       |
|------------------------------|-------|-------|
| XS-XL                        | 20 Pz | 5 Pz  |
| XS (3/4 anni) - S (5/6 anni) |       |       |
| M (7/8 anni) - L (9/11 anni) |       |       |
| XL (12/14 anni)              |       |       |
|                              | 20+   | 1+    |
| COLORE                       | 29,43 | 33,03 |



CWK620



RJ265M

RJ265F



RJ266M



RJ266F

## RJ271B



**Authentic felpa bambino girocollo**

80% Cotone Pettinato Ring Spun  
20% Poliestere - 280 gr/m<sup>2</sup>  
Strato esterno in cotone 100%  
Manica raglan  
Giromaniche, polsini e bordo con cuciture coperte  
Costina 1x1 con elasthan sull'orlo e sui polsini



BH Bright Royal

CR Classic Red

FN French Navy

BK Black

BG Bottle Green

BU Burgundy

| S-3XL                               | 24 Pz | 3 Pz  |
|-------------------------------------|-------|-------|
| S (3/4 anni) - M (5/6 anni)         |       |       |
| L (7/8 anni) - XL (9/10 anni)       |       |       |
| XXL (11/12 anni) - 3XL (13/14 anni) |       |       |
|                                     | 24+   | 1+    |
| COLORE                              | 22,30 | 25,15 |

## RJ265B



**Authentic felpa bambino cappuccio**

80% Cotone Pettinato Ring Spun  
20% Poliestere - 280 gr/m<sup>2</sup>  
Taglio più dritto per un look moderno  
Strato esterno in cotone 100%  
Giromaniche, polsini e bordo con cuciture coperte - Cappuccio a doppio strato

| S-3XL                               | 24 Pz | 3 Pz  |
|-------------------------------------|-------|-------|
| S (3/4 anni) - M (5/6 anni)         |       |       |
| L (7/8 anni) - XL (9/10 anni)       |       |       |
| XXL (11/12 anni) - 3XL (13/14 anni) |       |       |
|                                     | 24+   | 1+    |
| COLORE                              | 30,23 | 34,10 |

## RJ266B



**Authentic felpa bambino cappuccio zip lunga**

80% Cotone Pettinato Ring Spun - 20% Poliestere  
280 gr/m<sup>2</sup> - Cappuccio a doppio strato  
Costina 1x1 con elastane sull'orlo e sui polsini,  
Zip intera in metallo ykk (argento antico) e coperta



36 Black

38 Bottle Green

41 Burgundy

BH Bright Royal

CR Classic Red

FN French Navy

| S-3XL                               | 24 Pz | 3 Pz  |
|-------------------------------------|-------|-------|
| S (3/4 anni) - M (5/6 anni)         |       |       |
| L (7/8 anni) - XL (9/10 anni)       |       |       |
| XXL (11/12 anni) - 3XL (13/14 anni) |       |       |
|                                     | 24+   | 1+    |
| COLORE                              | 36,13 | 40,78 |





**SO13101**



**Felpa Cappuccio Bambino**

100% Cotone pettinato ring spun  
biologico fairtrade  
300 gr/m<sup>2</sup> - Polsini e cintura a costine -  
Maniche raglan

|                                      |            |        |            |
|--------------------------------------|------------|--------|------------|
| XS-L                                 | 50 Pz 5 Pz | XL-XXL | 30 Pz 5 Pz |
| XS 92/98 - S 104/110 - M 116/122     |            |        |            |
| L 128/134 - XL 140/146 - XXL 152/158 |            |        |            |
|                                      |            | 50+    | 1+         |
| COLORE                               |            | 44,45  | 51,85      |



**SO33001**

**Felpa Bambino girocollo**

100% Cotone pettinato ring spun  
biologico fairtrade - 300 gr/m<sup>2</sup>  
Maniche raglan  
Polsini e cintura a costine



Colori Su  
Richiesta

|                                      |            |        |            |
|--------------------------------------|------------|--------|------------|
| XS-L                                 | 50 Pz 5 Pz | XL-XXL | 30 Pz 5 Pz |
| XS 92/98 - S 104/110 - M 116/122     |            |        |            |
| L 128/134 - XL 140/146 - XXL 152/158 |            |        |            |
|                                      |            | 50+    | 1+         |
| COLORE                               |            | 32,43  | 37,85      |



**SO13301**



**Felpa bambino cappuccio e zip**

100% Cotone pettinato ring spun biologico fairtrade - 300 gr/m<sup>2</sup> - Cappuccio a doppia  
fodera - Tasca a marsupio  
Polsini e cintura a costine - Cerniera YKK



|                                      |            |        |            |
|--------------------------------------|------------|--------|------------|
| XS-L                                 | 50 Pz 5 Pz | XL-XXL | 30 Pz 5 Pz |
| XS 92/98 - S 104/110 - M 116/122     |            |        |            |
| L 128/134 - XL 140/146 - XXL 152/158 |            |        |            |
|                                      |            | 50+    | 1+         |
| COLORE                               |            | 52,93  | 61,75      |





**Neutral**<sup>®</sup>  
Certified Responsibility

**NEW**

**SO73331K**



**Organic Tuta completa bambino in felpa**

100% Cotone pettinato ring spun biologico - fairtrade  
300 gr/m<sup>2</sup> - Tuta con cappuccio, tasca a marsupio e cerniera  
YKK a doppio cursore sul davanti. Dotato di cappuccio  
a doppia fodera, tasca con zip YKK sul lato e costina  
a doppio strato su maniche e gambe. Comoda qualità  
pesante con un morbido interno spazzolato.  
Cuciture laterali - **Disponibile anche in taglio ADULTO**



03  
Black



21  
Sport Grey



04  
Navy

|                                      |       |       |
|--------------------------------------|-------|-------|
| S-XXL                                | 20 Pz | 5 Pz  |
| S 104/110 - M 116/122                |       |       |
| L 128/134 - XL 140/146 - XXL 152/158 |       |       |
|                                      | 50+   | 1+    |
| COLORE                               | 76,28 | 88,98 |

**NEW**

**SO34001**



**Organic Pantalone bambino in felpa**

100% Cotone pettinato ring spun biologico - fairtrade  
300 gr/m<sup>2</sup>  
Pantaloni della tuta sagomati con elastico in vita e  
stringhe regolabili. Tasche laterali e una tasca  
posteriore e costina doppia nella parte inferiore delle  
gambe per garantire una vestibilità comoda e aderente.  
Oeko-tex



03  
Black



21  
Sport Grey



04  
Navy

|                                      |       |      |        |       |      |
|--------------------------------------|-------|------|--------|-------|------|
| XS-L                                 | 50 Pz | 5 Pz | XS-XXL | 30 Pz | 5 Pz |
| XS 92/98 - S 104/110 - M 116/122     |       |      |        |       |      |
| L 128/134 - XL 140/146 - XXL 152/158 |       |      |        |       |      |
|                                      | 50+   |      | 1+     |       |      |
| COLORE                               | 39,88 |      | 46,50  |       |      |

BAMBINO

FELPE



**ECOSOSTENIBILE**



IT910



IT911



BAMBINO

PULLOVER

**PULLOVER**  
**IT092**



**Pullover bambino collo V**  
100% cotone Rigenerato  
Finezza 12



2052 Blu    55G Verde Intenso    078 Bordeaux

|                                 |       |      |
|---------------------------------|-------|------|
| S-XXL                           | 24 Pz | 6 Pz |
| S (5/6 anni) - M (7/8 anni)     |       |      |
| L (9/10 anni) - XL (11/12 anni) |       |      |
| XXL (13/14 anni)                |       |      |
|                                 | 24+   | 1+   |

|        |       |       |
|--------|-------|-------|
| COLORE | 32,75 | 39,28 |
|--------|-------|-------|

**GILET**  
**IT094**



**Pullover gilet bambino collo V**  
100% cotone Rigenerato  
Finezza 12



2052 Blu    078 Bordeaux    55G Verde Intenso

|                                 |       |      |
|---------------------------------|-------|------|
| S-XXL                           | 24 Pz | 6 Pz |
| S (5/6 anni) - M (7/8 anni)     |       |      |
| L (9/10 anni) - XL (11/12 anni) |       |      |
| XXL (13/14 anni)                |       |      |
|                                 | 24+   | 1+   |

|        |       |       |
|--------|-------|-------|
| COLORE | 39,88 | 45,85 |
|--------|-------|-------|

**TRF515**



**Brigade II pile bambino full zip**

Pile Symmetry anti-pilling - 170 gr/m<sup>2</sup>  
Tessuto con tecnologia Layerlite  
Tessuto Easy-Care ad asciugatura rapida  
2 tasche inferiori



800 Black    540 Navy    42D Classic Red    520 Royal Blue

|                                |       |      |
|--------------------------------|-------|------|
| 3XS-L                          | 20 Pz | 1 Pz |
| 3XS (2 anni) - XXS (3/4 anni)  |       |      |
| XS (5/6 anni) - S (7/8 anni)   |       |      |
| M (9/10 anni) - L (11/12 anni) |       |      |
|                                | 20+   | 1+   |

|        |       |       |
|--------|-------|-------|
| COLORE | 19,88 | 20,88 |
|--------|-------|-------|





## CJK950



### Sirocco kids windbreaker

100% Nylon Taffetà®  
Impermeabile - Cappuccio a scomparsa  
Ripiegabile nella tasca tipo K-Way® e zip bidirezionale



|                              |       |       |
|------------------------------|-------|-------|
| XS-XXL                       | 50 Pz | 10 Pz |
| XS (3/4 anni) - S (5/6 anni) |       |       |
| M (7/8 anni) - L (9/11 anni) |       |       |
| XL (12/14 anni)              |       |       |
|                              | 50+   | 1+    |
| COLORE                       | 18,33 | 20,90 |



**Result®**



## R203Y - J



### Giacca Ragazzo impermeabile interno Pile

Esterno: StormDri 2000 210T  
con rivestimento in PU 100% poliestere  
Interno: microfleece 100% poliestere 180 gr/m²  
Zip lunga - Cuciture impermeabili  
Polsini elastici antivento  
Rivestimento in micropile  
Tasche laterali con cerniera  
Cappuccio impermeabile a scomparsa  
Nastro riflettente sul bordo posteriore  
Punto di accesso al bordo  
per facilitare la personalizzazione



Colori a richiesta  
per ordini a cartoni

|                                    |       |       |
|------------------------------------|-------|-------|
| XS-XXL                             | 20 Pz | 5 Pz  |
| XS (3/4 anni) - S (5/6 anni)       |       |       |
| M (7/8 anni) - L (9/10 anni)       |       |       |
| XL (11/12 anni) - XXL (13/14 anni) |       |       |
|                                    | 20+   | 1+    |
| COLORE R203Y                       | 32,68 | 39,23 |
| COLORE R203J                       | 29,08 | 34,90 |



## CJK969

### Hooded Softshell Jacket bambino 3 strati

Esterno Softshell: 94% Poliestere 6% Elastan  
Intermedio membrana traspirante con microfori  
Interno: micro pile antipilling sulla schiena  
Fodera mesh sul davanti - Multitasche  
Cappuccio stile passamontagna rimovibile  
Traspirante fino a 1000 mvp  
Impermeabile fino a 5000 mm



|                                 |       |       |
|---------------------------------|-------|-------|
| S-XXL                           | 10 Pz | 1 Pz  |
| S (5/6 anni) - M (7/8 anni)     |       |       |
| L (9/10 anni) - XL (11/12 anni) |       |       |
| XXL (13/14 anni)                |       |       |
|                                 | 10+   | 1+    |
| COLORE                          | 68,40 | 74,95 |





## TRW418



**Dover kids bomber foderato in pile**

195 gr/m<sup>2</sup> - Tessuto in Poliestere con membrana Hydrafort 5000 impermeabile - Foderato in pile Symmetry 210 gr/m<sup>2</sup> - Colletto foderato in pile  
Finiture di sicurezza catarifrangenti sul fronte e retro della giacca - Ingresso nascosto con zip nella fodera per l'accesso al ricamo e stampa



7Y6 Classic Red/Navy    081 Navy/Navy    90F Royal Blue/Navy    82G Black/Ash

| XXS-3XL  | 16 Pz | 1 Pz  |
|--|-------|-------|
| XXS (3/4 anni) - XS (5/6 anni) - S (7/8 anni)    |       |       |
| M (9/10 anni) - L (11/12 anni) - XL (13/14 anni) |       |       |
| XXL (15 anni) - 3XL (16 anni)                    |       |       |
|  | 16+   | 1+    |
| COLORE   | 53,63 | 56,25 |



**NEW**

## TRA882



**Ablaze bambino Softshell Bodywarmer**

100% poliestere  
Smanicato in softshel con interno felpato in pile  
Dettagli rifrangenti per migliorare la visibilità  
Tessuto in Softshell Ecosostenibile completamente stampabile  
2 Tasche inferiori con zip  
2 Strati



081 Navy/Navy    826 Black/Black    56E New Royal/Navy    QAH Classic Red/Black

| XXS-3XL  | 16 Pz | 1 Pz  |
|--|-------|-------|
| XXS (3/4 anni) - XS (5/6 anni) - S (7/8 anni)    |       |       |
| M (9/10 anni) - L (11/12 anni) - XL (13/14 anni) |       |       |
| XXL (15 anni) - 3XL (16 anni)                    |       |       |
|  | 16+   | 1+    |
| COLORE   | 27,38 | 28,75 |





**NEW**

## TRA732



### Ablaze bambino Softshell

100% poliestere - Giacca in Softshell 2 Strati con interno felpato in pile  
 Dettagli rifrangenti per migliorare la visibilità  
 Tessuto in Softshell Ecosostenibile completamente stampabile - 2 Tasche inferiori con zip



081  
Navy/Navy



5WV  
Navy/New Royal



56E  
New Royal/Navy



826  
Black/Black



48B  
Black/Classic Red



QAH  
Classic Red/Black

| XXS-3XL  | 16 Pz      | 1 Pz      |
|--|------------|-----------|
| XXS (3/4 anni) - XS (5/6 anni) - S (7/8 anni)    |            |           |
| M (9/10 anni) - L (11/12 anni) - XL (13/14 anni) |            |           |
| XXL (15 anni) - 3XL (16 anni)                    |            |           |
|  | <b>16+</b> | <b>1+</b> |
| COLORE   | 32,38      | 34,00     |



**NEW**

## TRA735



### Ablaze 3 Layer bambino Softshell con cappuccio

100% poliestere - Giacca in Softshell 3 Strati con membrana impermeabile antivento ed interno felpato in pile  
 Cappuccio integrato  
 Dettagli rifrangenti per migliorare la visibilità  
 Tessuto in Softshell Ecosostenibile completamente stampabile  
 2 Tasche inferiori con zip ed 1 al petto



5WV  
Navy/New Royal



48B  
Black/Classic Red

| XXS-3XL  | 16 Pz      | 1 Pz      |
|--|------------|-----------|
| XXS (3/4 anni) - XS (5/6 anni) - S (7/8 anni)    |            |           |
| M (9/10 anni) - L (11/12 anni) - XL (13/14 anni) |            |           |
| XXL (15 anni) - 3XL (16 anni)                    |            |           |
|  | <b>16+</b> | <b>1+</b> |
| COLORE   | 39,88      | 41,88     |





## K1140



**Gilet di sicurezza bambino ad Alta Visibilità**

100% Poliestere  
120 gr/m<sup>2</sup>  
2 fasce riflettenti larghe 5 cm intorno al corpo  
Misura regolabile grazie alla doppia chiusura con velcro  
Confezionato singolarmente in una pratica borsa in Polietilene

**CERTIFICAZIONI**

EN 1150  
Oeko-Tex® Standard 100



G Yellow O Orange

|                                |        |       |
|--------------------------------|--------|-------|
| XXS-S                          | 100 Pz | 10 Pz |
| XXS (3/4 anni) - XS (5/6 anni) |        |       |
| S (7/12 anni)                  |        |       |
|                                | 100+   | 1+    |
| COLORE                         | 4,60   | 5,30  |



## K1170



**Gilet bambino cappuccio ad Alta Visibilità**

100% Poliestere - 120 gr/m<sup>2</sup>  
Bordi orlati in Poliestere  
riflettente argentato 1 fascia riflettente  
larghe 5 cm intorno al corpo  
Misura regolabile grazie alla doppia chiusura con velcro  
Confezionato singolarmente in una pratica borsa in Polietilene

**CERTIFICAZIONI**

EN 1150  
Oeko-Tex® Standard 100



G Yellow O Orange

|                               |        |       |
|-------------------------------|--------|-------|
| XS-S                          | 100 Pz | 10 Pz |
| XS (3/6 anni) - S (7/12 anni) |        |       |
|                               | 100+   | 1+    |
| COLORE                        | 7,15   | 8,20  |



## K1150



**Gilet Funzionale bambino ad Alta Visibilità**

100% Poliestere - 120 gr/m<sup>2</sup>  
Bordi orlati in Poliestere Nero su tutte le varianti colori - 2 fasce riflettenti larghe 5 cm intorno al corpo - Misura regolabile grazie alla doppia chiusura con velcro  
Confezionato singolarmente in una pratica borsa in Polietilene



|                               |        |       |
|-------------------------------|--------|-------|
| XS-S                          | 100 Pz | 10 Pz |
| XS (3/6 anni) - S (7/12 anni) |        |       |
|                               | 100+   | 1+    |
| COLORE                        | 5,70   | 6,55  |



## K1180



**Poncho di sicurezza bambino ad Alta Visibilità**

100% Poliestere - 120 gr/m<sup>2</sup>  
2 fasce riflettenti larghe 5 cm intorno al corpo  
Misura regolabile grazie alla chiusura con velcro posta sul lato  
Confezionato singolarmente in una pratica borsa in Polietilene

**CERTIFICAZIONI**

EN 1150  
Oeko-Tex® Standard 100



G Yellow

|                              |        |       |
|------------------------------|--------|-------|
| S-L                          | 100 Pz | 10 Pz |
| S (3/6 anni) - M (7/12 anni) |        |       |
| L (Over 12 anni)             |        |       |
|                              | 100+   | 1+    |
| COLORE                       | 5,88   | 6,75  |





# Cappelli

Pandora Promozionali. Tel: 0521.2512602 | Whatsapp: +39 3395480500 | Preventivi personalizzati



## FF5003

### Bucket hat cotton twill

98% Cotone 2% Elastane

335 gr/m<sup>2</sup>

twill di cotone



BLK  
Black



GRY  
Grey



LIL  
Lilac



NVY  
Navy



RED  
Red



WHT  
White



KHA  
Khaki

| UNICA  | 72 Pz | 1 Pz  |
|--------|-------|-------|
|        | 72+   | 1+    |
| COLORE | 32,28 | 37,10 |

## FF6506

### Retro Trucker Cap tinta unita

47% Cotone - 28% poliestere - 25% nylon

5 pannelli

Visiera curva e rigida

Sottovisiera stesso colore

Pannelli laterali e retro in mesh

Chiusura a scatto in plastica abbinato

8 file di cuciture sulla visiera



BLK  
Black



NVY  
Navy



WHT  
White



CHA  
Charcoal



RED  
Red



KHA  
Khaki

| UNICA  | 72 Pz | 1 Pz  |
|--------|-------|-------|
|        | 72+   | 1+    |
| COLORE | 16,33 | 18,75 |

## FF6506T

### Retro Trucker cap bicolore

47% Cotone - 25% nylon - 28% poliestere

5 pannelli - Visiera curva e rigida

Sottovisiera stesso colore

Frontalino a contrasto

Pannelli laterali e retro in mesh

8 file di cuciture sulla visiera

Chiusura a scatto in plastica abbinato



BRNKA  
Brown/Khaki



BLKWHT  
Black/White



CHAWHT  
Charcoal/White



NVYWHT  
Navy/White



REDWHT  
Red/White

| UNICA  | 72 Pz | 1 Pz  |
|--------|-------|-------|
|        | 72+   | 1+    |
| COLORE | 16,33 | 18,75 |



**FF6606CF**



**Retro Trucker Colored Front cap bicolore**

60% Cotone - 40% poliestere - 6 pannelli  
Visiera curva e rigida - Sottovisiera stesso colore  
Frontalino bianco - Pannelli laterali e retro in mesh  
Chiusura a scatto in plastica abbinato



|        |            |           |
|--------|------------|-----------|
| UNICA  | 72 Pz      | 1 Pz      |
|        | <b>72+</b> | <b>1+</b> |
| COLORE | 16,33      | 18,75     |



**FF6606T**

**Retro Trucker cap bicolore**

47% Cotone - 25% poliestere - 28% nylon  
6 pannelli  
Visiera curva e rigida  
Sottovisiera stesso colore  
Frontalino a contrasto  
Pannelli laterali e retro in mesh  
Chiusura a scatto in plastica abbinato



|        |            |           |
|--------|------------|-----------|
| UNICA  | 72 Pz      | 1 Pz      |
|        | <b>72+</b> | <b>1+</b> |
| COLORE | 16,33      | 18,75     |



**FF6606**



**Retro Trucker cap tinta unita**

47% Cotone - 25% poliestere - 28% nylon - 6 pannelli  
Visiera curva e rigida - Sottovisiera stesso colore - Pannelli laterali e retro in mesh - Chiusura a scatto in plastica abbinato



|        |            |           |
|--------|------------|-----------|
| UNICA  | 72 Pz      | 1 Pz      |
|        | <b>72+</b> | <b>1+</b> |
| COLORE | 16,33      | 18,75     |





## FF6089M

Premium Classic Snapback tinta unita

80% acrilico - 20% lana  
6 pannelli - Visiera piatta e rigida  
Miscela di lana Premium - Sottovisiera verde  
Chiusura a scatto in plastica abbinato  
Colore Bianco 100% acrilico



| UNICA  | 72 Pz | 1 Pz  |
|--------|-------|-------|
|        | 72+   | 1+    |
| COLORE | 23,58 | 27,10 |



## FF6089MT

Premium Classic Snapback bicolore

80% Acrilico - 20% Lana - 6 pannelli  
Visiera rigida - Sottovisiera verde  
Miscela di lana Premium  
Chiusura a scatto in plastica a contrasto  
Visiera, occhietti e bottone superiore  
in plastica a contrasto



| UNICA  | 72 Pz | 1 Pz  |
|--------|-------|-------|
|        | 72+   | 1+    |
| COLORE | 23,58 | 27,10 |



## FF1500KC

YP CLASSICS® Knit Beanie

100% Acrilico anallergico  
Tessuto a maglia classica



| UNICA  | 180 Pz | 1 Pz  |
|--------|--------|-------|
|        | 180+   | 1+    |
| COLORE | 12,70  | 14,60 |



**FF6006**

**Classic Trucker cap**

47% Cotone - 25% nylon - 28%  
poliestere  
5 pannelli

Visiera rigida e piatta  
Sottovisiera stesso colore  
Pannelli laterali e retro in mesh  
Chiusura a scatto in plastica abbinato



|        |            |           |
|--------|------------|-----------|
| UNICA  | 72 Pz      | 1 Pz      |
|        | <b>72+</b> | <b>1+</b> |
| COLORE | 16,33      | 18,75     |



**FOAM**



**FF6005FF**

**Foam Trucker Cap**

60% Cotone - 40% poliestere  
5 pannelli - Visiera piatta  
Frontalino imbottito  
Pannelli laterali e retro in mesh  
Sottovisiera stesso colore  
Chiusura a scatto in plastica  
abbinato



|        |            |           |
|--------|------------|-----------|
| UNICA  | 72 Pz      | 1 Pz      |
|        | <b>72+</b> | <b>1+</b> |
| COLORE | 16,33      | 18,75     |



**FF6006W**

**Classic Trucker Cap bicolor**

47% Cotone - 28% nylon - 25% poliestere  
5 pannelli - Visiera piatta e rigida  
Sottovisiera stesso colore  
Frontalino bianco  
Pannelli laterali e retro in mesh  
8 file di cuciture sulla visiera  
Chiusura a scatto in plastica abbinato



|        |            |           |
|--------|------------|-----------|
| UNICA  | 72 Pz      | 1 Pz      |
|        | <b>72+</b> | <b>1+</b> |
| COLORE | 16,33      | 18,75     |



**FF7706**

Curved classic snapback

60% cotone 40% poliestere

6 pannelli

Visiera curva e rigida

Sottovisiera dello stesso colore

Chiusura a scatto in plastica abbinato



RED  
Red



WHT  
White



PNK  
Pink



NVY  
Navy



CHA  
Charcoal



BLK  
Black

|        |       |       |
|--------|-------|-------|
| UNICA  | 72 Pz | 1 Pz  |
|        | 72+   | 1+    |
| COLORE | 23,58 | 27,10 |



Retro cappello



**FF6277**

Flexfit Wooly Combed

63% poliestere - 34% Cotone - 3% elastane

6 pannelli - Visiera curva e rigida

Sottovisiera Silver - 8 file di cuciture sulla visiera

Chiusura flexfit: con fascia elasticizzata flessibile su tutta la circonferenza del cappello



BLK  
Black



PNK  
Pink



SIL  
Silver



PGN  
Pepper Green



BRN  
Brown



RBR  
Rose Brown



CRY  
Curry



SPC  
Spruce



HWO  
Hawaiian Ocean



DGY  
Dark Grey



RED  
Red



STN  
Stone



BLKBLK  
Black/Black



GLD  
Gold



ROY  
Royal



DNY  
Dark Navy



CBL  
Carolina Blue



WHT  
White



FGN  
Fresh Green



MRN  
Maroon



ORA  
Orange



KHA  
Khaki



OLI  
Olive



SBL  
Slate Blue



PUR  
Purple

|            |       |       |
|------------|-------|-------|
| S/M - L/XL | 72 Pz | 1 Pz  |
|            | 72+   | 1+    |
| COLORE     | 23,58 | 27,10 |



**FF6277OC**

Flexfit Organic Cotton cap

98% Cotone Organico - 2% elastane

6 pannelli

Visiera curva e rigida

Sottovisiera stesso colore

Chiusura flexfit: con fascia elasticizzata flessibile su tutta la circonferenza del cappello



BLK  
Black



NVY  
Navy



WHT  
White

|            |        |       |
|------------|--------|-------|
| S/M - L/XL | 150 Pz | 25 Pz |
|            | 72+    | 1+    |
| COLORE     | 27,20  | 31,28 |





## RC082X

Original Flat Peak cap bicolore

100% Acrilico - 300 gr/m<sup>2</sup>  
(100% Cotone la visiera)  
6 pannelli - Visiera rigida piatta  
Visiera, occhietti e bottone  
superiore a contrasto  
6 file di cuciture sulla visiera  
Chiusura a scatto in plastica a  
contrasto



| UNICA  | 150 Pz | 25 Pz |
|--------|--------|-------|
|        | 150+   | 1+    |
| COLORE | 4,25   | 5,10  |



## RC089X



Detroit Mesh Trucker's Cap

100% Poliestere imbottito - 42 gr/m<sup>2</sup>  
5 pannelli: 4 maglie e 1 tessuto - Chiusura a scatto in plastica  
abbinato Pannello frontale bianco con maglia e visiera a contrasto  
di colore Visiera in tessuto semi-curvato in PE riciclato



| UNICA  | 150 Pz | 25 Pz |
|--------|--------|-------|
|        | 150+   | 1+    |
| COLORE | 3,35   | 4,03  |



## RC083X

Original Flat Peak cap

100% Acrilico - 300 gr/m<sup>2</sup>  
(100% Cotone la visiera)  
6 pannelli - Visiera rigida piatta  
Occhietti e bottone superiore  
abbinati 6 file di cuciture sulla  
visiera Chiusura a scatto in  
plastica abbinato



| UNICA  | 150 Pz | 25 Pz |
|--------|--------|-------|
|        | 150+   | 1+    |
| COLORE | 4,25   | 5,10  |



## RC090X



New York Sparkle cap

100% Poliestere - Effetto luccicante su pannello frontale e visiera  
Parte inferiore della visiera 100% Cotone - Pannello frontale rigido  
54 gr/m<sup>2</sup> - 5 pannelli: 4 mesh e 1 tessuto - Chiusura regolabile in  
velcro



| UNICA  | 150 Pz | 25 Pz |
|--------|--------|-------|
|        | 150+   | 1+    |
| COLORE | 4,50   | 5,40  |



## RC085X

### Kansas Flex cap

98% Cotone - 2% Elastane - 260 gr/m<sup>2</sup>  
 6 pannelli frontali in cotone rinforzato  
 Visiera curva rigida  
 6 file di cuciture sulla visiera  
 Occhielli e bottone superiore abbinati  
 Chiusura con fascia elasticizzata  
 flessibile  
 su tutta la circonferenza del cappello



## RC025X

### Pro Style Heavy Brushed Cotton Cap

100% Cotone spazzolato pesante  
 350 gr/m<sup>2</sup>  
 6 pannelli - Occhielli cuciti  
 Supporto in cotone laminato  
 sui pannelli frontali  
 Visiera precurvata con 8 file di cuciture  
 Chiusura regolabile in tessuto  
 con fibbia in ottone anticato



## RC018J

### Low Profile Cotton Cap Junior

100% Twill di cotone - 190 gr/m<sup>2</sup>  
 6 pannelli  
 Basso profilo - Pannello frontale non supportato  
 Nessuna cucitura centrale  
 Occhielli cuciti  
 Visiera precurvata con 6 file di cuciture  
 Chiusura regolabile in tessuto  
 con fibbia in ottone anticato



| S/M - L/XL        | 150 Pz      | 25 Pz     |
|-------------------|-------------|-----------|
|                   | <b>150+</b> | <b>1+</b> |
| COLORE S/M - L-XL | 6,58        | 7,88      |

| UNICA  | 150 Pz      | 25 Pz     |
|--------|-------------|-----------|
|        | <b>150+</b> | <b>1+</b> |
| COLORE | 6,78        | 8,15      |

| UNICA  | 150 Pz      | 25 Pz     |
|--------|-------------|-----------|
|        | <b>150+</b> | <b>1+</b> |
| COLORE | 5,88        | 7,05      |



## RC054X

### Washed Fine Cotton Cap

100% cotone  
6 pannelli - Finitura mano pesca  
Pannelli frontali non supportati  
Occhielli cuciti  
Chiusura regolabile in tessuto  
con fibbia in metallo satinato



NYBE OLSTO BENY  
Navy/Beige Olive/Stone Beige/Navy

| UNICA  | 150 Pz      | 25 Pz     |
|--------|-------------|-----------|
|        | <b>150+</b> | <b>1+</b> |
| COLORE | 7,38        | 8,85      |



## RC035X

### High-Viz cap

In PVC Fluorescente rivestito in Nylon (4 oz) - Fodera in 100% cotone  
220 gr/m<sup>2</sup> - Occhielli sottili e bottone superiore abbinati 3M™ Scotchlite™  
Materiale riflettente sul bordo della visiera e nella chiusura posteriore

| UNICA  | 150 Pz      | 25 Pz     |
|--------|-------------|-----------|
|        | <b>150+</b> | <b>1+</b> |
| COLORE | 10,48       | 12,58     |



BK Black



NY Navy



394

Fluorescent Yellow



811

Fluorescent Orange



## W165

### Canapa Cap

100% Canapa - 5 Pannelli  
Fibra di canapa  
visiera precurvata  
chiusura in velcro

| UNICA  | 200 Pz      | 50 Pz     |
|--------|-------------|-----------|
|        | <b>200+</b> | <b>1+</b> |
| COLORE | 7,08        | 8,13      |



NY Navy



BK Black



GR Green



NT Natural



RD Red



## RC010X

### Heavy Cotton Drill Pro Style Cap

100% Cotone spazzolato pesante - 270 gr/m<sup>2</sup>  
6 pannelli - Low profile - Occhielli cuciti  
Chiusura regolabile in tessuto con fibbia in ottone anticato

| UNICA    | 150 Pz      | 25 Pz     |
|----------|-------------|-----------|
|          | <b>150+</b> | <b>1+</b> |
| COLORE   | 6,07        | 7,28      |
| MIMETICO | 6,63        | 7,95      |



CM Camouflage



NY Navy



WH White



BK Black



BR Royal



# Best CAP



## W180



### Best Cap

100% Cotone pesante spazzolato  
6 Pannelli  
Visiera precurvata  
Chiusura regolabile in velcro

| UNICA  | 200 Pz | 50 Pz |
|--------|--------|-------|
|        | 200+   | 1+    |
| COLORE | 3,28   | 3,75  |



# Start CAP



## W130



### Start Cap

80% poliestere 20% cotone  
6 pannelli  
Chiusura regolabile in velcro  
Visiera precurvata



| UNICA  | 200 Pz | 50 Pz |
|--------|--------|-------|
|        | 200+   | 1+    |
| COLORE | 2,88   | 3,30  |

# Board CAP



## W223



### Board Cap

100% cotone pesante pettinato  
6 pannelli  
Visiera rigida precurvata con piping a rilievo  
Chiusura con fibbia regolabile in metallo



| UNICA  | 200 Pz | 50 Pz |
|--------|--------|-------|
|        | 200+   | 1+    |
| COLORE | 3,45   | 3,95  |



## Baseball CAP



**W150**

Baseball Cap

100% Cotone  
5 pannelli -Visiera  
precurvata  
Chiusura regolabile in velcro



WHNY  
White/Navy

FU  
Fuchsia

GY  
Grey

NY  
Navy

OL  
Olive

YE  
Yellow

BK  
Black

FG  
Forest Green

KH  
Khaky

BD  
Bordeaux

PU  
Purple

RD  
Red

OR  
Orange

GR  
Green

SK  
Sky

RB  
Royal

NN  
Natural Navy

AZ  
Azure

WH  
White

PK  
Pink

LE  
Lime

|        |        |       |
|--------|--------|-------|
| UNICA  | 200 Pz | 50 Pz |
|        | 200+   | 1+    |
| COLORE | 2,73   | 3,13  |

## Cotone Organico



**W164**

Organic Baseball Cap  
5 pannelli

100% Cotone Organico  
5 pannelli -Visiera precurvata  
Chiusura regolabile in velcro



**W120**

Baby Cap

100% Cotone - 5 Pannelli  
Visiera precurvata  
Chiusura regolabile in velcro  
Età: 5/10 anni



## Baby CAP



WH  
White

NY  
Navy

GR  
Green

OR  
Orange

BD  
Bordeaux

RB  
Royal

RD  
Red

PK  
Pink

YE  
Yellow

SK  
Sky

LE  
Lime

NT  
Natural

|        |        |       |
|--------|--------|-------|
| UNICA  | 200 Pz | 50 Pz |
|        | 200+   | 1+    |
| COLORE | 4,35   | 5,00  |

|        |        |       |
|--------|--------|-------|
| UNICA  | 200 Pz | 50 Pz |
|        | 200+   | 1+    |
| COLORE | 2,73   | 3,13  |



NT  
Natural



## W182

### Heavy Cap

100% Cotone pesante  
5 Pannelli - Visiera precurvata  
Chiusura regolabile in velcro



| UNICA  | 200 Pz | 50 Pz |
|--------|--------|-------|
|        | 200+   | 1+    |
| COLORE | 3,28   | 3,75  |

# Heavy CAP



BK  
Black



NY  
Navy



WH  
White

3 Cime®



## W162

### Cappellino Golf 5 pannelli in RPET

Poliestere RPET  
Ecologico, realizzato dal riciclo delle bottiglie in  
PET (RPET)  
Visiera rigida precurvata - Chiusura in velcro



| UNICA  | 200 Pz | 50 Pz |
|--------|--------|-------|
|        | 200+   | 1+    |
| COLORE | 4,35   | 5,00  |

RPET



VH  
White



NY  
Navy



BK  
Black



RD  
Red



## W163

### Cappellino Golf 5 pannelli bicolore

100% Poliestere  
Visiera rigida precurvata  
Chiusura regolabile in velcro



| UNICA  | 200 Pz | 50 Pz |
|--------|--------|-------|
|        | 200+   | 1+    |
| COLORE | 2,25   | 2,58  |

# Golf CAP



WHOR  
White/Orange



WHYE  
White/Yellow



WHRD  
White/Red



WHRY  
White/Royal



WHBK  
White/Black



WHNY  
White/Navy



WHLE  
White/Lime



## W179

### Baseball Fluo Cap

100% Poliestere  
5 Pannelli  
Visiera precurvata con piping a rilievo  
Chiusura regolabile in velcro



| UNICA  | 200 Pz | 50 Pz |
|--------|--------|-------|
|        | 200+   | 1+    |
| COLORE | 2,15   | 2,45  |

# Baseball Fluo CAP



GR  
Green Fluo



FU  
Fuchsia Fluo



YE  
Yellow Fluo



OR  
Orange Fluo





3 Cime®



## W151

### Top Cap

100% Cotone  
5 Pannelli  
Visiera precurvata  
con profilo a contrasto  
Chiusura regolabile in velcro

| UNICA  | 200 Pz      | 50 Pz     |
|--------|-------------|-----------|
|        | <b>200+</b> | <b>1+</b> |
| COLORE | 2,73        | 3,13      |

Top CAP



## W153

### Style Cap

80% Poliestere - 20% Cotone  
5 Pannelli - Visiera precurvata  
con bordo a contrasto  
Chiusura regolabile  
con fibbia in metallo

| UNICA  | 200 Pz      | 50 Pz     |
|--------|-------------|-----------|
|        | <b>200+</b> | <b>1+</b> |
| COLORE | 3,20        | 3,68      |

Style CAP



## W154

### Energy Cap

100% Cotone - 5 Pannelli  
Sottovisiera colore a contrasto  
Visiera precurvata con piping a rilievo  
Chiusura regolabile in velcro  
con bordatura colore a contrasto

| UNICA  | 200 Pz      | 50 Pz     |
|--------|-------------|-----------|
|        | <b>200+</b> | <b>1+</b> |
| COLORE | 3,00        | 3,45      |

Energy CAP



## WPBM910

### Contrast cap 5 pannelli

100% Cotone  
Chiusura regolabile in metallo  
Pannello centrale rinforzato per  
facilitare la personalizzazione  
Visiera con Profilo colore in  
contrasto

| UNICA  | 180 Pz      | 30 Pz     |
|--------|-------------|-----------|
|        | <b>180+</b> | <b>1+</b> |
| COLORE | 4,75        | 5,45      |

Contrast CAP





## W175

**Camou Cap**

100% Cotone  
5 Pannelli  
Visiera precurvata  
Chiusura regolabile in velcro



**Camou CAP**

| UNICA  | 200 Pz      | 50 Pz     |
|--------|-------------|-----------|
|        | <b>200+</b> | <b>1+</b> |
| COLORE | 2,88        | 3,30      |



MM  
Mimetic

3 Cime®



## W158

**I - Cap**

100% Cotone - 5 Pannelli  
Visiera precurvata  
Inserito tricolore sulla visiera  
Chiusura regolabile in velcro



**I - CAP**

| UNICA  | 200 Pz      | 50 Pz     |
|--------|-------------|-----------|
|        | <b>200+</b> | <b>1+</b> |
| COLORE | 3,08        | 3,55      |



WH  
White



GR  
Green



BK  
Black



RD  
Red



RB  
Royal



## W157

**Stile Italia Cap**

100% Cotone - 5 pannelli  
Visiera precurvata  
Chiusura regolabile in velcro  
Tricolore stampato su bordo visiera



**Stile Italia CAP**

| UNICA  | 200 Pz      | 50 Pz     |
|--------|-------------|-----------|
|        | <b>200+</b> | <b>1+</b> |
| COLORE | 3,08        | 3,55      |



WH  
White



NY  
Navy



RB  
Royal



## W177

**Flag Cap**

65% Poliestere 35% Cotone  
5 Pannelli  
Bandierina tricolore in tessuto lato sinistro  
Visiera precurvata con piping a rilievo  
Chiusura regolabile in velcro  
Sottovisiera colore a contrasto



**Flag CAP**

| UNICA  | 200 Pz      | 50 Pz     |
|--------|-------------|-----------|
|        | <b>200+</b> | <b>1+</b> |
| COLORE | 3,38        | 3,88      |



WH  
White



BK  
Black



LE  
Lime



NY  
Navy



RB  
Royal



3 Cime®



**W125**

Mission Cap



100% Cotone - 3 Pannelli  
Visiera precurvata con bordinio  
in tono Bandina di rinforzo  
Chiusura regolabile in velcro

| UNICA    | 200 Pz      | 50 Pz     |
|----------|-------------|-----------|
|          | <b>200+</b> | <b>1+</b> |
| COLORE   | 3,38        | 3,88      |
| MIMETICO | 6,90        | 7,93      |

Mission CAP



**W170**

Golf Cap



100% Cotone  
7 Pannelli  
Visiera precurvata  
Chiusura regolabile in velcro

| UNICA  | 200 Pz      | 50 Pz     |
|--------|-------------|-----------|
|        | <b>200+</b> | <b>1+</b> |
| COLORE | 2,50        | 2,88      |

Golf CAP



Visiera



**W231**

Visiera



100% Cotone  
In cotone doppio strato  
Visiera rigida precurvata  
Regolabile con velcro

| UNICA  | 200 Pz      | 50 Pz     |
|--------|-------------|-----------|
|        | <b>200+</b> | <b>1+</b> |
| COLORE | 2,75        | 3,18      |



**W235**

Hat Fluo



100% Poliestere  
Cappellino a falde

**NEW**  
**W235C**



Bucket Hat  
Cappellino a falde

100% Cotone  
Cappellino pesante a falde

| UNICA        | 250 Pz      | 50 Pz     |
|--------------|-------------|-----------|
|              | <b>250+</b> | <b>1+</b> |
| FLUO W235    | 2,68        | 3,08      |
| COLORE W235C | 4,00        | 4,58      |

COLORI W235



COLORI W235C







3 Cime®



SPORT CAPS

**W241**



**Zuccotto**  
in cotone e spandex

95% Cotone - 5% Spandex  
Cappello in Jersey  
con cuciture a contrasto

**Zuccotto**



|        |             |           |
|--------|-------------|-----------|
| UNICA  | 200 Pz      | 10 Pz     |
|        | <b>200+</b> | <b>1+</b> |
| COLORE | 4,90        | 5,63      |

**AW1616**



**Kynenton Cap**

100% Poliestere - 6 Pannelli  
Tessuto tecnico traspirante  
Visiera precurvata  
Regolazione elastica

**Kynenton CAP**



|        |             |           |
|--------|-------------|-----------|
| UNICA  | 200 Pz      | 50 Pz     |
|        | <b>200+</b> | <b>1+</b> |
| COLORE | 7,65        | 9,95      |

**Result®**



**RC088X**



**Impact Sport cap**

Peso piuma - 4 pannelli  
Pannelli laterali in mesh colorate  
Visiera precurvata in PU riciclato  
Tessuto sportivo anti-piegia - Asciugatura veloce  
Chiusura regolabile in tessuto con clip in metallo  
Stile fantino a basso profilo



|        |             |           |
|--------|-------------|-----------|
| UNICA  | 150 Pz      | 25 Pz     |
|        | <b>150+</b> | <b>1+</b> |
| COLORE | 6,35        | 7,63      |



**WPK970**



**Sport Cap**

100% Poliestere traspirante  
Chiusura con elastico e stopper  
Visiera precurvata con logo  
Penduck  
Inseriti mesh a contrasto

**Sport CAP**



|        |             |           |
|--------|-------------|-----------|
| UNICA  | 150 Pz      | 25 Pz     |
|        | <b>150+</b> | <b>1+</b> |
| COLORE | 6,30        | 7,80      |



## W225

### Fascia Multiuso

100% poliestere  
Morbido tessuto ideale per tutti i tipi di attività sportive  
formato cm. 50x26 - Misura unica



|        |        |       |
|--------|--------|-------|
| UNICA  | 250 Pz | 50 Pz |
|        | 250+   | 1+    |
| COLORE | 1,63   | 1,88  |



## W226

### Bad Bandana

100% Cotone Twill  
Modello Sagomato  
Tinta Unita - Misura Unica



|        |        |       |
|--------|--------|-------|
| UNICA  | 300 Pz | 50 Pz |
|        | 300+   | 1+    |
| COLORE | 2,73   | 3,13  |



VESTI  
MADE IN ITALY



## IT850

### Unisex Beanie Cap

95% Cotone - 5% Elastan - 250 gr/m<sup>2</sup>  
Tubolare in felpa estiva elasticizzata con cucitura laterale



|        |       |       |
|--------|-------|-------|
| UNICA  | 72 Pz | 12 Pz |
|        | 72+   | 1+    |
| COLORE | 6,53  | 7,50  |



## W238

### Basic Bandana

100% Cotone Twill  
Tinta unita - Formato Aperto cm.  
59x59 cm



|        |        |       |
|--------|--------|-------|
| UNICA  | 300 Pz | 25 Pz |
|        | 300+   | 1+    |
| COLORE | 3,63   | 4,18  |



## W237

### Fascia multiuso effetto Melange

100% Poliestere  
Fascia adattabile a diversi usi  
Morbida e leggera - Effetto melange  
Formato 50X24



|        |        |       |
|--------|--------|-------|
| UNICA  | 250 Pz | 50 Pz |
|        | 250+   | 1+    |
| COLORE | 1,83   | 2,08  |



## W282

### Key Cap

100% Acrilico - Misura unica  
Tubolare Maglia doppia 60 gr  
Reversibile con interno color arancio



MG Military Green  
MM Mimetic

| UNICA    | 100 Pz | 10 Pz |
|----------|--------|-------|
|          | 100+   | 1+    |
| COLORE   | 3,80   | 4,38  |
| MIMETICO | 4,45   | 5,13  |



## W212

### Smart Cap in felpa

100% Acrilico - Tubolare - Monostrato 40 gr  
Misura unica



| UNICA  | 200 Pz | 10 Pz |
|--------|--------|-------|
|        | 200+   | 1+    |
| COLORE | 2,73   | 3,13  |



## W242

### Cappellino Zuccotto in acrilico con luce COB nel risvolto

Acrilico doppio strato - 4 Led COB con 3 diverse intensità di luce, batteria al litio ricaricabile da 200mAh tramite porta USB, potenza di carica 0,5W, voltaggio 5V, potenza nominale TW



BK Black



RD Red

| UNICA  | 100 Pz | 50 Pz |
|--------|--------|-------|
|        | 100+   | 1+    |
| COLORE | 12,33  | 14,18 |

PORTWEST



## OB029

Certificato CE



### Cappello luce LED ricaricabile USB

Materiali: 100% Acrilico Maglia LED può essere caricato tramite porta USB  
Funzione: Alto-Medio-Flash - Luminosità 150 Lumen - Distanza del fascio 10m (alto), 5m (medio) - Batteria USB ricaricabile inclusa - Durata 2/4 ore  
CERTIFICAZIONI: ROHS



| UNICA  | 144 Pz | 12 Pz |
|--------|--------|-------|
|        | 144+   | 1+    |
| COLORE | 18,05  | 23,85 |



## TRC320

### Cap Acrilico Thinsulate

Maglia 100% Acrilico con fodera - 3M Thinsulate  
Struttura tubolare



| UNICA  | 96 Pz | 1 Pz |
|--------|-------|------|
|        | 96+   | 1+   |
| COLORE | 8,38  | 8,75 |

REGATTA  
PROFESSIONAL





## W214



### Cup Cap

100% Acrilico  
Tubolare - Maglia doppia 60 gr.  
Misura unica



|        |        |       |
|--------|--------|-------|
| UNICA  | 200 Pz | 10 Pz |
|        | 200+   | 1+    |
| COLORE | 3,28   | 3,75  |



## W236



### Zuccotto in Acrilico effetto Melange in felpa

100% Acrilico - 70 gr/m<sup>2</sup>  
In acrilico doppio strato  
Effetto melange



|        |        |       |
|--------|--------|-------|
| UNICA  | 100 Pz | 10 Pz |
|        | 100+   | 1+    |
| COLORE | 4,73   | 5,43  |

## W210



### Skull Cap

100% Acrilico - Tubolare  
Maglia doppia 70 gr. - Misura unica



|        |        |       |
|--------|--------|-------|
| UNICA  | 200 Pz | 10 Pz |
|        | 200+   | 1+    |
| COLORE | 3,28   | 3,75  |



## RC031X

Softex® Beanie cap

100% Acrilico - Doppio spessore lavorato a maglia  
Stile oversize - Super soft - Dimensioni cm. 19,5 x 30

|        |        |       |
|--------|--------|-------|
| UNICA  | 150 Pz | 25 Pz |
|        | 150+   | 1+    |
| COLORE | 2,98   | 3,58  |



REGATA  
PROFESSIONAL



## TRC304

Passamontagna open face

100% Acrilico con maglia a costine



|        |       |      |
|--------|-------|------|
| UNICA  | 96 Pz | 1 Pz |
|        | 96+   | 1+   |
| COLORE | 7,88  | 8,25 |

800 Black  
540 Navy



## R370X

Mariner Knitted Cap

Esterno: 100% Acrilico  
Fodera: 100% poliestere  
180 gr/m<sup>2</sup>  
Completamente foderato  
in pile di colore nero  
Estremamente caldo e  
a prova di vento  
per una sicura protezione  
dal freddo - Fashion Style



|        |        |       |
|--------|--------|-------|
| UNICA  | 150 Pz | 25 Pz |
|        | 150+   | 1+    |
| COLORE | 7,48   | 8,98  |



## R354X

Team Reversible Beanie cap

100% poliaccrilico - Reversibile  
Maglia stretta a strisce da un lato  
e tinta unita dall' altro  
Estremamente caldo per una  
sicura protezione dal freddo  
Fashion Style e colorazioni  
moderne



|        |        |       |
|--------|--------|-------|
| UNICA  | 150 Pz | 25 Pz |
|        | 150+   | 1+    |
| COLORE | 5,75   | 6,90  |



BK  
Black



BG  
Bottle



NY  
Navy



BR  
Royal



BU  
Burgundy



RD  
Red



## RC029J

Woolly  
Cappello sci bambino  
100% Acrilico morbido - 75 gr/m<sup>2</sup>  
Maglia pesante - Dimensione piena  
Doppio spessore - Lavabile

| UNICA  | 150 Pz      | 25 Pz     |
|--------|-------------|-----------|
|        | <b>150+</b> | <b>1+</b> |
| COLORE | 3,35        | 4,03      |



BR  
Royal



NY  
Navy



LI  
Lime



FN  
Fennel



BK  
Black



RS  
Raspberry



## R369X

Fashion style  
HDi Quest Knitted cap  
100% Acrilico - Maglia robusta  
Pom pom presente nella parte superiore  
Orlo pieghevole

| UNICA  | 150 Pz      | 25 Pz     |
|--------|-------------|-----------|
|        | <b>150+</b> | <b>1+</b> |
| COLORE | 6,35        | 7,63      |



BK  
Black



GY  
Grey



BG  
Bottle



NY  
Navy



BR  
Royal



PU  
Purple



FLYE  
Flo-Yellow



RD  
Red



FLOR  
Flo-Orange



## RC028X

Beanie pom pom cap  
100% Acrilico morbido - 340 gr/m<sup>2</sup>  
Maglia pesante - Doppio spessore  
Orlo con piegatura alta - F.to 20x22 cm  
Pom pom presente nella parte superiore

| UNICA  | 150 Pz      | 25 Pz     |
|--------|-------------|-----------|
|        | <b>150+</b> | <b>1+</b> |
| COLORE | 4,13        | 4,95      |

Grey:  
50% Poliestere 50% Acrilico



BK  
Black



GY  
Grey



BG  
Bottle



NY  
Navy



BR  
Royal



PU  
Purple



FLYE  
Flo-Yellow



RD  
Red



FLOR  
Flo-Orange



## RC028J

Junior Beanie pom pom cap  
100% Acrilico morbido - 340 gr/m<sup>2</sup>  
Maglia pesante - Doppio spessore  
Orlo con piegatura alta - F.to 18,5x21 cm  
Pom pom presente nella parte superiore

| UNICA  | 150 Pz      | 25 Pz     |
|--------|-------------|-----------|
|        | <b>150+</b> | <b>1+</b> |
| COLORE | 4,13        | 4,95      |

Grey:  
50% Poliestere 50% Acrilico





## Pile Cap

### W295

#### Pile Cap

100% Poliestere - Tub  
Tessuto Antipilling  
Etichetta nylon  
personalizzabile 5,5x5  
Misura unica



BK Black RD Red GY Grey



NY Navy RB Royal

|        |        |       |
|--------|--------|-------|
| UNICA  | 200 Pz | 50 Pz |
|        | 200+   | 1+    |
| COLORE | 2,90   | 3,33  |



### W298

#### Canadian Cap



Esterno Nylon Interno Pile  
4 Pannelli - Copriorecchie  
Visiera precurvata  
Regolazione ad elastico  
con stopper



NY Navy GY Grey



BK Black MM Mimetic

UNICA 144 Pz 24 Pz

|          |      |      |
|----------|------|------|
|          | 144+ | 1+   |
| COLORE   | 7,98 | 9,18 |
| MIMETICO | 8,35 | 9,60 |



## Stopper Pile

### W280

#### Stopper Pile



100% Poliestere - Tessuto  
antipilling - Multiuso: copricapo,  
sciapa, fascia - Regolazione ad  
elastico e stopper



OR Orange MM Mimetic CD Cardinal

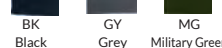

BK Black GY Grey MG Military Green

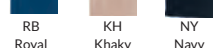

RB Royal KH Khaky NY Navy



WH White ORFL Arancio Fluo YEFL Giallo Fluo

|          |        |       |
|----------|--------|-------|
| UNICA    | 200 Pz | 50 Pz |
|          | 200+   | 1+    |
| COLORE   | 3,13   | 3,58  |
| MIMETICO | 3,28   | 3,75  |



## REGATTA PROFESSIONAL

## CAP MICROPILE

### TRC147

#### Cap micropile Thinsulate



100% Poliestere - Tessuto in micropile - Struttura  
tubolare - Thermal Balance Plus con imbottitura  
3M Thinsulate



800 Black 540 Navy

|                 |       |      |
|-----------------|-------|------|
| S/M-L/XL        | 96 Pz | 1 Pz |
|                 | 96+   | 1+   |
| COLORE S/M-L/XL | 8,63  | 9,00 |



## W270

### Sciarpa Pile

100% Poliestere - Tessuto antipilling  
Formato cm. 145x25  
Modello con frangia



|        |        |       |
|--------|--------|-------|
| UNICA  | 150 Pz | 50 Pz |
|        | 150+   | 1+    |
| COLORE | 4,35   | 5,00  |



## WPK885

### Cheche sciarpa viscosa

100% Viscosa  
Formato cm. 180x50  
Misura unica

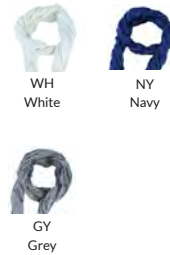

|        |        |       |
|--------|--------|-------|
| UNICA  | 100 Pz | 1 Pz  |
|        | 100+   | 1+    |
| COLORE | 10,75  | 11,00 |

THLO

Result®

## PERSONALIZZABILE



NEW

## THS1000

### Sciarpa Personalizzabile

90% Acrilico  
10% Elastane  
Sciarpa tubolare realizzata mediante tessitura jacquard, frangia laterale mono o bicolore, personalizzazione fronte e retro anche con due grafiche diverse fino ad un massimo di 7 colori  
Dimensione: cm 150x20

|                     |       |       |
|---------------------|-------|-------|
| UNICA               | 72 Pz | 12 Pz |
|                     | 72+   | 1+    |
| PREZZO SU RICHIESTA |       |       |



## R146X

### Team Scarf sciarpa tifoso

Esterno: 100% Acrilico  
Morbida al tatto  
Nappe su ciascuna estremità  
F.to 151(nappine incluse)x19 cm



|        |        |       |
|--------|--------|-------|
| UNICA  | 100 Pz | 25 Pz |
|        | 100+   | 1+    |
| COLORE | 8,08   | 9,68  |

CAPS



**SCIARPA**  
**SO93010**

Organic Jersey Sciarpa

100% Cotone biologico fairtrade - 155 gr/m<sup>2</sup>  
Singolo strato jersey - Dimensioni 40x180



**CLASSIC**  
**SO93055**

Organic Classic Beanie

100% Cotone biologico fairtrade  
480 gr/m<sup>2</sup>  
Maglia a costine 1x1 elasticizzata  
Doppio strato - Dimensioni  
20x23  
Risvoltino inferiore piegato  
Etichette Fairtrade visibile



**KNIT**  
**SO93056**

Organic Knit Beanie con risvolto

100% Cotone biologico fairtrade - 480 gr/m<sup>2</sup>  
Maglia a costine 2x1 elasticizzata  
Risvoltino inferiore piegato - Doppio strato  
Etichette Fairtrade visibile - Dimensioni 20x23



| UNICA  | 100 Pz | 10 Pz |
|--------|--------|-------|
|        | 100+   | 1+    |
| COLORE | 12,83  | 14,98 |

| UNICA  | 250 Pz | 50 Pz |
|--------|--------|-------|
|        | 250+   | 1+    |
| COLORE | 29,65  | 34,60 |

| UNICA  | 100 Pz | 10 Pz |
|--------|--------|-------|
|        | 250+   | 1+    |
| COLORE | 29,65  | 34,60 |





# ORGANIC

# Neutral<sup>®</sup>

Certified Responsibility™



**NEW**  
**BUCKET**  
**SO93060**

Bucket hat

100% Cotone biologico fairtrade intrecciato

Il cappello da pescatore in twill è l'accessorio perfetto per una giornata di sole



03 Black 04 Navy 05 Red



33 Bottle Green 98 Yellow 38 Sand

|        |        |       |
|--------|--------|-------|
| UNICA  | 150 Pz | 10 Pz |
|        | 150+   | 1+    |
| COLORE | 14,75  | 17,23 |



**BEANIE**  
**SO93050**

Organic Jersey Beanie

100% Cotone biologico fairtrade - 155 gr/m<sup>2</sup>

Singolo strato jersey - Dettaglio arrotolato ripiegato sull'orlo inferiore - Dimensioni 27x27



03 Black 04 Navy 05 Red 21 Sport Grey 26 Bordeaux

|        |        |       |
|--------|--------|-------|
| UNICA  | 200 Pz | 10 Pz |
|        | 200+   | 1+    |
| COLORE | 8,55   | 9,98  |



**NEW**  
**SO93090**

Twill cap Bio 5 pannelli

100% cotone biologico Fairtrade twill 210 gr/m<sup>2</sup>

Chiusura posteriore regolabile con fibbia in metallo e visiera leggermente precurvata. Realizzato in cotone biologico Fairtrade intrecciato



03 Black 33 Bottle Green 26 Bordeaux 67 Green



13 Military 04 Navy 30 Orange 05 Red



27 Sapphire 01 White 98 Yellow

|        |        |       |
|--------|--------|-------|
| UNICA  | 150 Pz | 10 Pz |
|        | 150+   | 1+    |
| COLORE | 16,23  | 18,93 |

CAPS



## TRG202



Guanti senza dita

100% Acrilico con maglia a costine

| UNICA  | 96 Pz      | 1 Pz      |
|--------|------------|-----------|
|        | <b>96+</b> | <b>1+</b> |
| COLORE | 5,88       | 6,13      |



800  
Black



540  
Navy

## TRG207



Guanti in maglia foderati Thinsulate

Maglia 100% Acrilico con fodera 3M Thinsulate

| UNICA  | 96 Pz      | 1 Pz      |
|--------|------------|-----------|
|        | <b>96+</b> | <b>1+</b> |
| COLORE | 12,13      | 12,75     |



800  
Black



540  
Navy



DARE 2B 



## W303

Guanti Pile

100% Poliestere  
Targhetta per la personalizzazione in nylon  
Dimensione cm.5x5,3  
Misura unica



| UNICA  | 200 Pz      | 50 Pz     |
|--------|-------------|-----------|
|        | <b>100+</b> | <b>1+</b> |
| COLORE | 4,18        | 4,80      |



## TRDPG001

Guanto isolante waterproof

100% poliestere  
Tessuto elasticizzato impermeabile e traspirante. Tessuto Ared 20/20 - Finitura idrorepellente - Fodera in tessuto caldo - Pollice in nabuk sintetico - Palmo e pollice con presa testurizzata - Polso elasticizzato - Shockcord e ginocchiera per la regolazione del polso inferiore



800  
Black

| S/M - L/XL | 48 Pz      | 1 Pz      |
|------------|------------|-----------|
|            | <b>48+</b> | <b>1+</b> |
| COLORE     | 47,38      | 49,75     |



**NEW**

**PESANTE**



**SO90030**

Borsa in Twill manici multipli

100% Cotone biologico Fairtrade twill  
210 gr/m<sup>2</sup>

Manici multipli - cuciture rinforzate  
etichette con bandiera Neutral®  
al lato. Altezza: 38cm Larghezza: 35cm  
Manici: 25cm/60cm

**LEGGERA**



**SOT90014**

Tiger Organic Cotton shopping bag  
manico lungo

100% cotone in conversione

120 gr/m<sup>2</sup>

Canvas

Manici Lunghi

Certificazione: GOTS Cotton  
in Conversion, Fairtrade, EU  
Ecolabel, SA8000 e Oeko-tex  
Prodotto con energia eolica

**NEW**

**PESANTE**



**SOT90003**

Tiger borsa di cotone in Twill

100% Cotone biologico  
in conversione  
210 gr/m<sup>2</sup>



00  
Nature

03  
Black

04  
Navy



00  
Nature

03  
Black



01  
White

03  
Black

| UNICA  | 100 Pz      | 10 Pz     |
|--------|-------------|-----------|
|        | <b>100+</b> | <b>1+</b> |
| NATURE | 11,95       | 13,93     |
| COLORE | 14,28       | 16,68     |

| UNICA  | 200 Pz      | 10 Pz     |
|--------|-------------|-----------|
|        | <b>200+</b> | <b>1+</b> |
| NATURE | 4,48        | 5,23      |
| COLORE | 6,78        | 7,93      |

| UNICA  | 100 Pz      | 10 Pz     |
|--------|-------------|-----------|
|        | <b>100+</b> | <b>1+</b> |
| NATURE | 6,38        | 7,45      |
| COLORE | 9,00        | 10,50     |





## PESANTE SO90003

Organic Borsa Twill



100% Cotone biologico fairtrade - 210 gr/m<sup>2</sup>  
Tessuto pesante in twill - Soffietto inferiore 7 cm  
Impugnature lunghe - Etichette laterali Neutral e Fairtrade  
Dimensioni : 38x42  
Impugnature 66 cm

## LEGGERA SO90014

Organic Borsa shopping  
manici lunghi



100% Cotone biologico fairtrade  
120 gr/m<sup>2</sup>  
Tessuto leggero in tela  
Impugnature lunghe 66 cm  
Etichette laterali Neutral e Fairtrade  
Dimensioni : 38x42

## CONTRAST SO90002

Organic Borsa Twill  
manici contrast



100% Cotone biologico fairtrade  
210 gr/m<sup>2</sup>  
Tessuto pesante in twill  
Soffietto inferiore 7 cm  
Impugnature lunghe  
Etichette laterali Neutral e Fairtrade  
Dimensioni: 38x42  
Impugnature 66 cm



| UNICA  | 100 Pz      | 10 Pz     |
|--------|-------------|-----------|
|        | <b>100+</b> | <b>1+</b> |
| NATURE | 7,15        | 8,35      |
| COLORE | 10,08       | 11,75     |

| UNICA  | 200 Pz      | 10 Pz     |
|--------|-------------|-----------|
|        | <b>200+</b> | <b>1+</b> |
| NATURE | 5,05        | 5,90      |
| COLORE | 7,68        | 8,95      |

| UNICA | 100 Pz      | 10 Pz     |
|-------|-------------|-----------|
|       | <b>100+</b> | <b>1+</b> |
|       | 8,35        | 9,75      |



100 grammi

## W819

Borsa Shopping in Cotone

Cotone 100 gr.

Manici lunghi e piatti - Dimensioni: cm. 38x42



| UNICA   | 200 Pz | 10 Pz |
|---------|--------|-------|
|         | 200+   | 1+    |
| NATURAL | 1,52   | 1,75  |
| COLORE  | 2,25   | 2,58  |

140 grammi



## W815

Borsa Shopping in Cotone

Cotone 140 gr

Manici lunghi e piatti

Dimensioni: cm 42x42



| UNICA   | 200 Pz | 10 Pz |
|---------|--------|-------|
|         | 200+   | 1+    |
| NATURAL | 2,25   | 2,58  |
| COLORE  | 2,50   | 2,88  |

250 grammi  
con soffietto



## W816

Borsa Shopping in Cotone Canvas con Soffietto

Cotone 250 gr

Manici lunghi e piatti

Dimensioni: cm 38x42x8



| UNICA   | 100 Pz | 10 Pz |
|---------|--------|-------|
|         | 100+   | 1+    |
| NATURAL | 5,98   | 6,88  |
| COLORE  | 6,70   | 7,70  |

100 grammi  
con soffietto



## W821

Borsa shopping in cotone con soffietto

Cotone 100 gr

Manici lunghi e piatti

Dimensioni: cm 38x42x8



| UNICA   | 200 Pz | 10 Pz |
|---------|--------|-------|
|         | 200+   | 1+    |
| NATURAL | 2,55   | 2,93  |
| COLORE  | 3,45   | 3,95  |



## W860

Borsa shopping in Cotone Organico

100% Cotone Organico  
140 gr/m<sup>2</sup>  
Manici lunghi, stirata  
F.to 38x42 cm



NT  
Natural

|         |             |           |
|---------|-------------|-----------|
| UNICA   | 200 Pz      | 10 Pz     |
|         | <b>200+</b> | <b>1+</b> |
| NATURAL | 3,45        | 3,95      |



## W862

Borsa shopping in Cotone Organico con soffietto

100% Cotone Organico  
140 gr/m<sup>2</sup>  
Manici lunghi, stirata  
F.to 38x42x8 cm



NT  
Natural

|         |             |           |
|---------|-------------|-----------|
| UNICA   | 200 Pz      | 10 Pz     |
|         | <b>200+</b> | <b>1+</b> |
| NATURAL | 4,18        | 4,80      |



## W863

Borsa shopping in Cotone Canvas Organico

100% Cotone Organico  
300 gr/m<sup>2</sup>  
Manici lunghi, stirata  
F.to 34x42x12 cm



NT  
Natural

|         |            |           |
|---------|------------|-----------|
| UNICA   | 50 Pz      | 10 Pz     |
|         | <b>50+</b> | <b>1+</b> |
| NATURAL | 6,90       | 7,93      |



## W866

Sacchetto in Cotone Organico

100% Cotone Organico  
150 gr/m<sup>2</sup>  
Chiusura a coulisse  
F.to 20x35 cm



NT  
Natural

|         |             |           |
|---------|-------------|-----------|
| UNICA   | 200 Pz      | 10 Pz     |
|         | <b>200+</b> | <b>1+</b> |
| NATURAL | 2,28        | 2,63      |





## W817

Borsa shopping in polipropilene con soffietto  
Laminato con manici lunghi in PP  
PP laminato 120 gr/m<sup>2</sup>  
Dimensioni: cm. 39,5x35x14



|        |             |           |
|--------|-------------|-----------|
| UNICA  | 150 Pz      | 25 Pz     |
|        | <b>150+</b> | <b>1+</b> |
| COLORE | 2,15        | 2,45      |



## W818

Borsa shopping in polipropilene con soffietto  
Laminato con manici corti in pp  
pp laminato 120 gr/m<sup>2</sup>  
Dimensioni: cm. 45x40x18



|        |             |           |
|--------|-------------|-----------|
| UNICA  | 150 Pz      | 25 Pz     |
|        | <b>150+</b> | <b>1+</b> |
| COLORE | 2,60        | 3,00      |

## RPET



## W822

Borsa Shopping in RPET  
RPET - 120 gr/m<sup>2</sup>  
Materiale realizzato dal riciclo delle bottiglie in PET (RPET)  
Con manici lunghi  
F.to 45x35x12 cm



|        |             |           |
|--------|-------------|-----------|
| UNICA  | 100 Pz      | 12 Pz     |
|        | <b>100+</b> | <b>1+</b> |
| COLORE | 2,88        | 3,30      |

## ALTA VISIBILITÀ



## K1190

Warnsac® Shopping Bag ad Alta Visibilità

100% Poliestere - 120 gr/m<sup>2</sup>  
2 strisce catarifrangenti da 2,5 cm su entrambi i lati  
Manici lunghi (72 cm)  
in tutte le varianti colori  
Personalizzabile con sublimazione



|        |             |           |
|--------|-------------|-----------|
| UNICA  | 250 Pz      | 25 Pz     |
|        | <b>250+</b> | <b>1+</b> |
| COLORE | 3,73        | 4,30      |



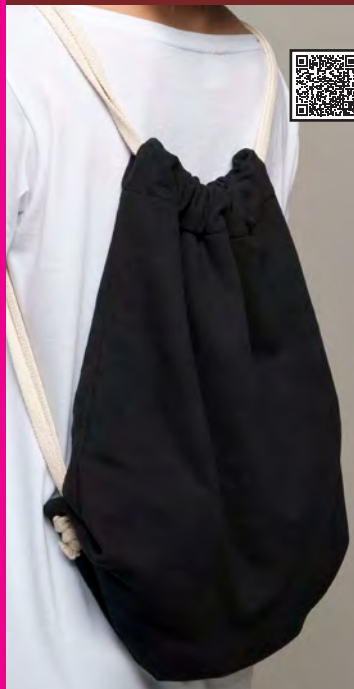

## IT955

**Sacca zaino in felpa  
French Terry**  
70% Cotone - 30% Poliestere  
240 gr/m<sup>2</sup>  
Dimensione cm. 39x43  
Cordoncini in colore naturale  
su tutti i colori  
Possibilità di cambio colore  
cordoncino (ITA03)



|        |            |           |
|--------|------------|-----------|
| UNICA  | 72 Pz      | 12 Pz     |
|        | <b>72+</b> | <b>1+</b> |
| COLORE | 16,83      | 19,35     |



## K1100

**Gymsac Sacca  
ad Alta Visibilità**  
100% Poliestere  
Sacca da Ginnastica ad Alta  
Visibilità City DayPack  
Strisce catarifrangenti  
sull'intera circonferenza  
Cordini laterali con due  
occhielli - F.to 35x40 cm



G  
Yellow

|        |             |           |
|--------|-------------|-----------|
| UNICA  | 200 Pz      | 25 Pz     |
|        | <b>200+</b> | <b>1+</b> |
| COLORE | 3,95        | 4,55      |



## W834

**Sacca in Poliestere**  
Poliestere 210D  
Con lacci e rinforzi  
in metallo agli angoli  
F.to 34x43 cm

|        |             |           |
|--------|-------------|-----------|
| UNICA  | 250 Pz      | 50 Pz     |
|        | <b>250+</b> | <b>1+</b> |
| COLORE | 1,63        | 1,88      |



## RPET



## W833

**Sacca in RPET**  
RPET 190T  
Tessuto realizzato dal riciclo  
delle bottiglie in PET (RPET)  
Con lacci e rinforzi  
in metallo agli angoli  
F.to 34x42 cm



|        |             |           |
|--------|-------------|-----------|
| UNICA  | 250 Pz      | 50 Pz     |
|        | <b>250+</b> | <b>1+</b> |
| COLORE | 2,60        | 3,00      |



## W831

Sacca zaino in Nylon  
Con lacci e rinforzi  
in metallo agli angoli  
Materiale nylon 210T  
Dimensioni: cm. 43x34

| UNICA    | 100 Pz      | 50 Pz     |
|----------|-------------|-----------|
|          | <b>100+</b> | <b>1+</b> |
| COLORE   | 2,83        | 3,25      |
| MIMETICO | 3,08        | 3,55      |



## W832

Sacca zaino in poliestere  
100% poliestere 210 T  
Adatta a sublimazione  
Dimensioni: cm. 40x34

| UNICA  | 100 Pz      | 50 Pz     |
|--------|-------------|-----------|
|        | <b>100+</b> | <b>1+</b> |
| COLORE | 1,63        | 1,88      |



## Neutral®

Certified Responsibility™



## SACCA SO90020

Sacca in twill  
100% Cotone biologico fairtrade  
210 gr/m<sup>2</sup>  
Tessuto pesante in twill  
Coulisse rotonde e regolabili  
Etichette laterali Neutral e  
Fairtrade



| UNICA    | 100 Pz      | 10 Pz     |
|----------|-------------|-----------|
|          | <b>100+</b> | <b>1+</b> |
| COLORE   | 8,95        | 10,45     |
| MIMETICO | 13,43       | 15,68     |



## TRACOLLA SO90025

Borsa Twill tracolla  
100% Cotone biologico fairtrade  
210 gr/m<sup>2</sup>  
Tessuto pesante in twill  
Soffietto inferiore 9 cm  
Tracolla lunga 108 cm  
Etichette laterali Neutral e  
Fairtrade  
Dimensioni : 33x38



| UNICA    | 100 Pz      | 10 Pz     |
|----------|-------------|-----------|
|          | <b>100+</b> | <b>1+</b> |
| COLORE   | 9,10        | 10,60     |
| MIMETICO | 12,93       | 15,08     |





## W828

### Marsupio multitasche

Poliestere 600D - F.to 34x11x14 cm  
Taschino frontale, laterale - tasca porta cellulare  
Chiusure zip - Cinghia regolabile



NY Navy GY Grey RD Red BK Black

| UNICA  | 50 Pz      | 25 Pz     |
|--------|------------|-----------|
|        | <b>50+</b> | <b>1+</b> |
| COLORE | 9,43       | 10,85     |



## W824

### Zainetto Moda

Nylon 600 D - 29x39x22 cm  
Spallacci imbottiti con portacellulare  
Tasca esterna con la chiusura lampo  
Maniglia per trasporto a mano

| UNICA    | 20 Pz      | 10 Pz     |
|----------|------------|-----------|
|          | <b>20+</b> | <b>1+</b> |
| COLORE   | 10,15      | 11,68     |
| MIMETICO | 10,88      | 12,50     |



OR Orange CG Camouflage G. WH White BK Black RD Red RB Royal YE Yellow NY Navy LE Lime



## W827

### Marsupio multitasche bicolore

Nylon 600D - F.to 34x11x14 cm  
Taschino frontale, laterale, tasca porta cellulare  
Chiusure zip - Cinghia regolabile



KHBK Khaki/Black SKNY Sky/Navy RDNY Red/Navy MM Mimetic

| UNICA    | 50 Pz      | 25 Pz     |
|----------|------------|-----------|
|          | <b>50+</b> | <b>1+</b> |
| COLORE   | 9,43       | 10,84     |
| MIMETICO | 9,61       | 11,05     |



## W845

### Zainetto smart trekking

Materiale: poliestere 600D  
Con spallacci imbottiti  
Taschino frontale con chiusura a zip  
Foro per auricolari  
2 tasche a rete laterali portabottiglie  
F.to: 29x40x17,5 cm

| UNICA  | 20 Pz      | 10 Pz     |
|--------|------------|-----------|
|        | <b>20+</b> | <b>1+</b> |
| COLORE | 9,08       | 10,43     |



RB Royal NY Navy GR Green LE Lime YE Yellow BK Nero RD Red



## W825

### Zainetto Trekking

Nylon 600 D  
 Due ampi scomparti frontali  
 Tasca frontale con chiusura zip  
 Seconda tasca frontale con velcro  
 Schienale e spallacci imbottiti  
 Rete porta bottiglia  
 Fascie elastiche porta ombrello  
 Formato 30x41x17 cm

| UNICA    | 20 Pz      | 10 Pz     |
|----------|------------|-----------|
|          | <b>20+</b> | <b>1+</b> |
| COLORE   | 14,15      | 16,25     |
| MIMETICO | 15,60      | 17,93     |



## W846

### Zaino portacomputer con uscita usb

Due tasche frontali  
 scomparto interno imbottito per portatile  
 schienale imbottito con materiale traspirante  
 uscita integrata USB  
 42x28x11 cm



| UNICA  | 20 Pz      | 10 Pz     |
|--------|------------|-----------|
|        | <b>20+</b> | <b>1+</b> |
| COLORE | 24,30      | 27,93     |



## W847

### Zainetto trekking in rpt

tre tasche frontali con chiusura zip  
 due tasche a rete laterali portabottiglie  
 spallacci e schienale imbottiti  
 50x35x20 cm



| UNICA  | 20 Pz      | 10 Pz     |
|--------|------------|-----------|
|        | <b>20+</b> | <b>1+</b> |
| COLORE | 27,20      | 31,28     |



## W848

### Zainetto termico in rpt

tasca frontale con chiusura a zip  
 rete laterale portabottiglia  
 spallacci imbottiti con materiale traspirante  
 46x24x15 cm



| UNICA  | 10 Pz      | 1 Pz      |
|--------|------------|-----------|
|        | <b>10+</b> | <b>1+</b> |
| COLORE | 32,45      | 34,68     |



800  
Black



610  
Aqua



2C5  
Ebony/  
Neon Spring



ODK  
Dark Denim/  
Nautical Blue



9Y6  
Pepper



## TREU132

### Easypack II Zaino ripiegabile 25L

100% Poliestere  
Misure: 44,5x31,5x19,5 cm  
Tessuto a nido d'ape in Poliestere, leggero  
Richiudibile nell' apposita tasca anteriore  
Cinghie dorsali leggere e traspiranti  
Maniglia per il trasporto

| UNICA  | 24 Pz | 1 Pz  |
|--------|-------|-------|
|        | 24+   | 1+    |
| COLORE | 28,75 | 30,03 |



## TRB101

### Ridgetrek 20L Backpack

100% Poliestere 600D resistente riciclato  
Struttura posteriore in Air mesh per permettere la ventilazione cinghia in vita regolabile Air mesh - Imbragatura Daisy chain - Tasche laterali portabottiglie in rete e 1 interna imbottita porta computer - Dettagli riflettenti - Misura 46x26x16cm - Capacità 20/25 Lt - Su richiesta ordinabile TRB102 (da 35 Lt)



06N  
Black/Ebony



5WV  
Navy/New Royal

| UNICA  | 24 Pz | 1 Pz  |
|--------|-------|-------|
|        | 24+   | 1+    |
| COLORE | 47,38 | 52,13 |



## TREU193

### Hippack Zaino/Marsupio ripiegabile

100% Poliestere - Misure: 45x27,5x15 cm  
Cerniere con tiranti per una facile presa  
Copripoggia removibile con zip  
Cinghie dorsali leggere e traspiranti



800  
Black



610  
Aqua



ODK  
Dark Denim/  
Nautical Blue

| UNICA  | 24 Pz | 1 Pz  |
|--------|-------|-------|
|        | 24+   | 1+    |
| COLORE | 22,50 | 23,50 |





60 L



## TREU179

Duffel Borsa weekend  
ripegabile 60L

100% Poliestere  
Misure: 70x32x32 cm  
Capacità 60 litri  
Tessuto a nido d' ape  
in poliestere, leggero  
Richiudibile  
Si richiude nell'apposita tasca  
anteriore  
Ampio scomparto principale  
Tracolla regolabile  
Maniglie di supporto



ODK  
Dark Denim/  
Nautical Blue



800  
Black

|        |       |       |
|--------|-------|-------|
| UNICA  | 24 Pz | 1 Pz  |
|        | 24+   | 1+    |
| COLORE | 36,25 | 37,88 |

REGATTA  
GREAT OUTDOORS



## WFBM703

Sport Backpack

100% Poliestere 600D - Dimensioni: cm. 33x44x21  
Due scomparti e due tasche laterali in rete  
Zip colore in contrasto - Area di stampa cm. 15x32



BK  
Black



BKGD  
Black/Gold



BKR  
Black/Royal



BKS  
Black/Silver



BKRD  
Black/Red



BKOR  
Black/Orange



BKGR  
Black/Green



BKWH  
Black/White

|        |       |       |
|--------|-------|-------|
| UNICA  | 30 Pz | 1 Pz  |
|        | 30+   | 1+    |
| COLORE | 20,53 | 21,93 |

40 L



## TREU180

Duffel Borsa weekend  
ripegabile 40L

100% Poliestere - Misure: 60x28x28 cm - Capacità 40 litri  
Tessuto a nido d' ape in poliestere leggero - Richiudibile  
Si richiude nell'apposita tasca anteriore - Tracolla  
regolabile  
Ampio scomparto principale - Maniglie di supporto



800  
Black



ODK  
Dark Denim/  
Nautical Blue

|        |       |       |
|--------|-------|-------|
| UNICA  | 24 Pz | 1 Pz  |
|        | 24+   | 1+    |
| COLORE | 31,25 | 32,65 |



Navy



Nero

## OB900

### Borsone da viaggio

Tessuto esterno: 100% Poliestere, rivestito PVC - 485 gr/m<sup>2</sup>  
 Ideale per portare attrezzi o per i viaggi, queste pratiche borse hanno funzioni multiple  
 1 un porta badge - 2 scompartimenti con zip  
 Spallaccio regolabile con strap - Pannello di base robusto  
 Capacità 65 Lt - cm 68x25x39

|        |            |           |
|--------|------------|-----------|
| UNICA  | 12 Pz      | 1 Pz      |
|        | <b>12+</b> | <b>1+</b> |
| COLORE | 40,18      | 48,78     |



## W850

### Borsa Mare

Poliestere 300D  
 manico in corda chiusura con velcro  
 Dimensioni: Cm. 35x45x17



RB  
Royal

FU  
Fuchsia

LE  
Lime



YE  
Yellow

|        |            |           |
|--------|------------|-----------|
| UNICA  | 20 Pz      | 10 Pz     |
|        | <b>20+</b> | <b>1+</b> |
| COLORE | 7,43       | 8,55      |



BK  
Black

BKGD  
Black/Gold



BKRB  
Black/Royal

BKRD  
Black/Red



BKWH  
Black/White

BKGR  
Black/Green



BKOR  
Black/Orange

BKSI  
Black/Silver

## WPBM907

### Sport bag 55 litri

100% Poliestere 600D - Zip colore a contrasto  
 2 tasche laterali con zip  
 Dimensioni: cm 60x30x28  
 Area di stampa frontale cm 18x20  
 Area di stampa laterale cm 20x20

|        |            |           |
|--------|------------|-----------|
| UNICA  | 15 Pz      | 1 Pz      |
|        | <b>15+</b> | <b>1+</b> |
| COLORE | 28,98      | 30,95     |



BKOR  
lack/Orange

BKSI  
Black/Silver



BKRB  
Black/Royal

BKRD  
Black/Red



BK  
Black

BKGD  
Black/Gold



BKWH  
Black/White

BKGR  
Black/Green

## WPBM906

### Weekend Bag 30 litri

100% Poliestere 600D  
 Zip colore a contrasto  
 Tubolare con tasca laterale con zip  
 Area di stampa frontale cm 12x12  
 Area di stampa laterale cm 14x14  
 Dimensioni: cm 50x30x30

|        |            |           |
|--------|------------|-----------|
| UNICA  | 35 Pz      | 1 Pz      |
|        | <b>35+</b> | <b>1+</b> |
| COLORE | 18,13      | 19,38     |



## EM90



### Borsone sport

Poliestere 600D  
Tasca portanome  
4 piedini in gomma  
Vano superiore: 51 Lt  
Vano inferiore: 19,5 Lt  
F.to 50x30x47 cm  
altezza comprensiva del vano inferiore (13 cm) Escluso fondo Rigido



## EM91



### Zainetto sport poliestere

Poliestere 600 D  
Spallacci imbottiti regolabili  
Tasca esterna con zip  
Fondo imbottito  
Capacità vano superiore 28 Lt  
Capacità scomparto inferiore 9,5 Lt  
F.to 35x23x47 cm  
(altezza comprensiva dello scomparto inferiore che misura 12 cm)



## EM100



### Fondo per borsa

Fondo rigido per vano inferiore Borsone sport



010  
Blu



011  
Nero

|   |       |      |            |           |
|---|-------|------|------------|-----------|
| EM90-UNICA                                    | 10 Pz | 1 Pz |            |           |
| EM100   | 10 Pz | 1 Pz |            |           |
| TG:L (Per cod. EM90) F.to 50x30x13cm          |       |      |            |           |
| TG:XL (Per cod. W826, 5K7438) F.to 54x32x15cm |       |      |            |           |
|   |       |      | <b>10+</b> | <b>1+</b> |
| EM90  |       |      | 34,80      | 37,20     |
| EM100   | 13 CM |      | 5,00       | 5,35      |
| EM100   | 15 CM |      | 5,08       | 5,43      |



010  
Blu



011  
Nero

|        |       |      |            |           |
|--------|-------|------|------------|-----------|
| UNICA  | 10 Pz | 1 Pz |            |           |
|        |       |      | <b>10+</b> | <b>1+</b> |
| COLORE |       |      | 25,03      | 26,75     |



## W826



### Borsone Sportivo

Nylon 600D - Dimensioni: cm. 53x53x34  
Con tasca frontale - Scomparto portascarpe senza supporto rigido  
Tracolla regolabile e staccabile  
Senza supporto rigido al fondo (ordinabile a parte art. EM100)

|        |       |      |            |           |
|--------|-------|------|------------|-----------|
| UNICA  | 10 Pz | 5 Pz |            |           |
|        |       |      | <b>10+</b> | <b>1+</b> |
| COLORE |       |      | 35,35      | 40,65     |



NY  
Navy



BK  
Black



RD  
Red

**3 Cime®**



## W823



### Zaino Sport

Nylon 600D - Dimensioni: cm. 35x43x23  
Sacca zaino con scomparto porta scarpe  
Spallacci imbottiti  
Chiusura con laccio e fibbia - Tasca frontale con zip  
Senza supporto rigido al fondo.

|        |       |      |            |           |
|--------|-------|------|------------|-----------|
| UNICA  | 20 Pz | 1 Pz |            |           |
|        |       |      | <b>20+</b> | <b>1+</b> |
| COLORE |       |      | 17,95      | 19,18     |



RD  
Red



BK  
Black



NY  
Navy



RB  
Royal



## BORSA Trolley Multitasche



### OB907

#### Borsa Trolley multi tasche

Tessuto esterno: 100% Poliestere 600D - 1 gr/m<sup>2</sup>  
Tessuto a contrasto: Fodera in tessuto: 190T PA - 1 gr/m<sup>2</sup>  
Doppi manici imbottiti - Manico telescopico  
Comparti multipli con zip - Porta badge - Robusto sistema di ruote in linea - Capacità 100 Lt - cm 60x40x42

|        |       |        |
|--------|-------|--------|
| UNICA  | 6 Pz  | 1 Pz   |
|        | 6+    | 1+     |
| COLORE | 87,10 | 105,75 |

## CINTURA Porta Utensili



### OTB10

#### Cintura porta utensili

Fodera in tessuto: 100% rete in Nylon - 1 gr/m<sup>2</sup>  
19 tasche, e supporti - Comprende una cintura imbottita in nylon, tasca portautensili e aggancio per martello per una sistemazione sicura - Dimensioni vita: 48-64/66

|        |       |       |
|--------|-------|-------|
| UNICA  | 24 Pz | 1 Pz  |
|        | 24+   | 1+    |
| COLORE | 31,10 | 37,75 |

## BORSA Porta Attrezzi



BKR  
Nero/Grigio



### OTB02

#### Borsa porta attrezzi aperta

Borsa degli attrezzi aperta con sponde abbattibili e base in PVC removibile  
Offre un facile accesso a tutti gli strumenti da lavoro  
4 vani aperti, 1 tasca chiusa, 1 porta chiavi, 6 anelli esterni e 14 anelli di chiusura interni  
Resistente e di lunga durata per custodire gli attrezzi

|        |       |       |
|--------|-------|-------|
| UNICA  | 12 Pz | 1 Pz  |
|        | 15+   | 1+    |
| COLORE | 45,35 | 55,08 |

## ZAINO ALTA VISIBILITÀ



ORR  
Arancio



YER  
Giallo



### OB905

#### Zaino Alta Visibilità

Tessuto esterno: 100% Poliestere 600D - 250 gr/m<sup>2</sup>  
Fodera in tessuto: 210T PA - 100 gr/m<sup>2</sup>  
Viene fornito completo di una tasca porta MP3/cellulare integrata, tasche multiple e pannello posteriore imbottito per un maggior comfort  
Banda riflettente per una maggiore visibilità  
Pannello posteriore imbottito per maggiore comfort

|        |       |       |
|--------|-------|-------|
| UNICA  | 24 Pz | 1 Pz  |
|        | 24+   | 1+    |
| COLORE | 64,43 | 78,23 |

#### CERTIFICAZIONI

Il tessuto ed il nastro riflettente soddisfano i requisiti della norma EN ISO 20471

NEW

# K1095



## Cintura in poliestere

100% poliestere/ferro  
Fibbia in ferro tono su tono  
Nickel free  
Lunghezza regolabile



|        |       |       |
|--------|-------|-------|
| UNICA  | 60 Pz | 10 Pz |
|        | 60+   | 1+    |
| COLORE | 11,30 | 13,00 |

# K1210



## Cintura da Lavoro

100% Poliestere  
F.to 140 x 4 cm  
Cintura comoda e resistente  
Si adatta a quasi tutti i modelli di pantaloni da lavoro  
Robusta fibbia in metallo con chiusura a scatto  
Lunghezza facilmente regolabile  
Confezionata singolarmente in una pratica busta in Polietilene



|        |        |       |
|--------|--------|-------|
| UNICA  | 120 Pz | 12 Pz |
|        | 120+   | 1+    |
| COLORE | 13,13  | 15,10 |



# K1160



## Papillon

100% Raso-Poliestere  
Papillon in tessuto con finitura satinata lucida  
Cuciture a mano  
F.to 6,5 cm x 12,5 cm circa  
Colletto regolabile tramite chiusura a gancio per una facile applicazione e tenuta ottimale  
Lavabile in lavatrice  
Confezionato singolarmente in una pratica busta in Poliestere



|        |        |       |
|--------|--------|-------|
| UNICA  | 200 Pz | 50 Pz |
|        | 200+   | 1+    |
| COLORE | 7,25   | 8,35  |



# K1200



## Cravatta Classica

100% Raso-Poliestere  
Cravatta in tessuto con finitura satinata lucida  
Stile moderno europeo:  
145 cm di lunghezza, larghezza da 8 a 5 cm  
Cuciture a mano  
Lavabile in lavatrice  
Confezionata singolarmente in una pratica busta in Poliestere



|        |        |       |
|--------|--------|-------|
| UNICA  | 200 Pz | 10 Pz |
|        | 200+   | 1+    |
| COLORE | 10,48  | 12,05 |

## 750 ML

### W755



**Borraccia in Alluminio  
750 ML con moschettone**

Materiali: Alluminio/Plastica  
Con moschettone in alluminio  
Capienza: 750ML  
Ø 7,3x25,5 cm



WH White GY Grey RD Red



RB Royal BK Black GR Green

|        |       |      |
|--------|-------|------|
| UNICA  | 25 Pz | 5 Pz |
|        | 25+   | 1+   |
| COLORE | 6,35  | 7,30 |

## 400 ML

### W760



**Borraccia in alluminio  
400 ML con moschettone**

Materiali: Alluminio/Plastica  
Con moschettone in alluminio  
Capienza: 400ML  
Ø 6,5x17,5 cm



WH White GY Grey RD Red



RB Royal BK Black GR Green

|        |       |       |
|--------|-------|-------|
| UNICA  | 50 Pz | 10 Pz |
|        | 50+   | 1+    |
| COLORE | 4,18  | 4,80  |

## 500 ML

### W762



**Borraccia in alluminio  
500 ML effetto opaco**

Materiali: Alluminio/Acciaio  
Colorata con effetto opaco  
Tappo a vite in acciaio  
Inossidabile e chiusura  
ermetica  
Capienza: 500ML  
Ø 6,5x23,5 cm



WH White BK Black LE Lime



SK Sky RD Red

|        |       |      |
|--------|-------|------|
| UNICA  | 25 Pz | 5 Pz |
|        | 25+   | 1+   |
| COLORE | 5,80  | 6,68 |

## 500 ML

### W765



**Borraccia in alluminio  
500 ML con moschettone**

Materiali: Alluminio/Plastica  
Con moschettone in alluminio  
Capienza: 500ML  
Ø 6,5x21 cm



WH White GY Grey RD Red



RB Royal BK Black GR Green

|        |       |       |
|--------|-------|-------|
| UNICA  | 50 Pz | 10 Pz |
|        | 50+   | 1+    |
| COLORE | 4,53  | 5,20  |

## 500 ML

### W767



**Borraccia bianca  
in alluminio  
500 ML subli con  
moschettone**

Materiali: Alluminio/  
Plastica  
Con moschettone  
in alluminio  
Adatta per la stampa  
sublimatica  
Capienza: 500ML  
Ø 6,5x20,5 cm



WH White

|        |       |       |
|--------|-------|-------|
| UNICA  | 50 Pz | 25 Pz |
|        | 50+   | 1+    |
| COLORE | 5,25  | 6,05  |

## 500 ML

### W777



**Thermo 500 ml con  
doppia parete isolante  
in acciaio inox**

Acciaio inossidabile  
con finiture in plastica.  
Incisione laser (cm): Ø 7x26  
Dimensioni area di stampa  
23x90 mm



WH White GY Grey RD Red



RB Royal BK Black LE Lime SK Sky

|        |       |       |
|--------|-------|-------|
| UNICA  | 50 Pz | 25 Pz |
|        | 50+   | 1+    |
| COLORE | 11,60 | 13,35 |



|         |         |
|---------|---------|
| EM10    | 151     |
| EM100   | 155/449 |
| EM10000 | 131     |
| EM10B   | 389     |
| EM15    | 151     |
| EM15000 | 130     |
| EM22    | 151/389 |
| EM23    | 151     |
| EM25    | 138     |
| EM25000 | 130     |
| EM33    | 150     |
| EM35    | 150     |
| EM43    | 153     |
| EM44    | 152     |
| EM55    | 152     |
| EM55N   | 152     |
| EM56    | 152     |
| EM56N   | 152     |
| EM66    | 153     |
| EM66N   | 153     |
| EM67    | 153     |
| EM67N   | 153     |
| EM68    | 154     |
| EM69    | 178     |
| EM78    | 150     |
| EM79    | 150     |
| EM81    | 154     |
| EM81    | 389     |
| EM82    | 154     |
| EM83    | 154     |
| EM83    | 389     |
| EM85    | 155     |
| EM90    | 155/449 |
| EM91    | 155/449 |

|        |     |
|--------|-----|
| CFWI51 | 280 |
| CJK950 | 407 |
| CJK969 | 407 |
| CJM825 | 314 |
| CJM930 | 292 |
| CJM940 | 317 |
| CJM950 | 303 |
| CJM951 | 304 |
| CJM961 | 315 |
| CJM963 | 314 |
| CJM970 | 316 |
| CJU800 | 312 |
| CJU801 | 313 |
| CJU824 | 316 |
| CJU873 | 316 |
| CJU880 | 292 |
| CJU160 | 313 |
| CJU162 | 302 |
| CJW826 | 314 |
| CJW902 | 312 |
| CJW935 | 292 |
| CJW937 | 303 |
| CJW941 | 317 |
| CJW962 | 315 |
| CJW964 | 314 |
| CJWI61 | 313 |
| CJWI63 | 302 |
| CPK486 | 385 |
| CPM430 | 111 |
| CPU409 | 114 |
| CPU413 | 115 |
| CPU424 | 108 |
| CPU425 | 109 |
| CPU426 | 110 |
| CPU427 | 110 |
| CPU428 | 115 |
| CPUI10 | 112 |
| CPUI12 | 113 |
| CPW440 | 111 |
| CPW455 | 114 |
| CPW461 | 108 |
| CPW462 | 109 |
| CPWI11 | 112 |

|        |     |
|--------|-----|
| CPWI13 | 113 |
| CTK300 | 384 |
| CTK350 | 384 |
| CTM042 | 45  |
| CTM044 | 80  |
| CTM046 | 47  |
| CTM048 | 46  |
| CTM055 | 48  |
| CTM057 | 81  |
| CTM062 | 49  |
| CTM070 | 99  |
| CTM072 | 89  |
| CTM200 | 89  |
| CTM201 | 89  |
| CTM202 | 178 |
| CTU006 | 80  |
| CTU01B | 42  |
| CTU01T | 43  |
| CTU03T | 44  |
| CTU05T | 98  |
| CTU07T | 99  |
| CTW02B | 42  |
| CTW02T | 43  |
| CTW043 | 45  |
| CTW045 | 80  |
| CTW047 | 47  |
| CTW049 | 46  |
| CTW04T | 44  |
| CTW056 | 48  |
| CTW058 | 81  |
| CTW063 | 49  |
| CTW06T | 98  |
| CTW073 | 89  |
| CTW08T | 99  |
| CWK681 | 402 |
| CWM646 | 223 |
| CWU01K | 218 |
| CWU01W | 216 |
| CWU02K | 222 |
| CWU03K | 225 |
| CWU03W | 220 |
| CWU31B | 217 |
| CWU33B | 221 |

|        |     |
|--------|-----|
| CWU35B | 224 |
| CWU600 | 215 |
| CWU620 | 219 |
| CWUI20 | 215 |
| CWUI21 | 219 |
| CWUI22 | 223 |
| CWUI23 | 215 |
| CWUI24 | 219 |
| CWUI25 | 225 |
| CWUI26 | 223 |
| CWW01Q | 218 |
| CWW02Q | 222 |
| CWW02W | 216 |
| CWW03Q | 225 |
| CWW04W | 220 |
| CWW32B | 217 |
| CWW34B | 221 |
| CWW36B | 224 |

**BELLA+CANVAS**  
LOS ANGELES

|        |     |
|--------|-----|
| B100B  | 374 |
| B3001  | 74  |
| B3001B | 374 |
| B3001T | 375 |
| B3001Y | 375 |
| B3006  | 75  |
| B3200  | 102 |
| B3200T | 375 |
| B3413  | 75  |
| B3480  | 91  |
| B3719  | 259 |
| B3724  | 258 |
| B3729  | 258 |
| B3739  | 259 |
| B6004  | 74  |
| B6682  | 91  |
| B7502  | 259 |
| B7503  | 258 |

|        |     |
|--------|-----|
| CFU703 | 281 |
| CFU704 | 281 |
| CFU705 | 280 |
| CFUI50 | 280 |
| CFW752 | 281 |

|       |    |
|-------|----|
| B8413 | 75 |
| B8800 | 91 |
| B8803 | 90 |
| B8804 | 74 |
| B8809 | 90 |



|          |     |
|----------|-----|
| X0501400 | 139 |
| X0503053 | 139 |
| X83044   | 141 |



|          |     |
|----------|-----|
| FF1500KC | 414 |
| FF5003   | 412 |
| FF6005FF | 415 |
| FF6006   | 415 |
| FF6006W  | 415 |
| FF6089M  | 414 |
| FF6089MT | 414 |
| FF6277   | 416 |
| FF6277OC | 416 |
| FF6506   | 412 |
| FF6506T  | 412 |
| FF6606   | 413 |
| FF6606CF | 413 |
| FF6606T  | 413 |
| FF7706   | 416 |



|        |     |
|--------|-----|
| F61005 | 381 |
| F61007 | 381 |
| F61019 | 380 |
| F61023 | 380 |
| F61025 | 380 |

|        |     |
|--------|-----|
| F61026 | 37  |
| F61028 | 93  |
| F61033 | 381 |
| F61036 | 34  |
| F61038 | 93  |
| F61066 | 78  |
| F61082 | 32  |
| F61098 | 87  |
| F61168 | 37  |
| F61212 | 37  |
| F61360 | 94  |
| F61372 | 35  |
| F61376 | 87  |
| F61398 | 78  |
| F61420 | 33  |
| F61422 | 36  |
| F61424 | 36  |
| F61426 | 78  |
| F61428 | 93  |
| F61430 | 31  |
| F61432 | 31  |
| F61442 | 79  |
| F61444 | 79  |
| F61446 | 94  |
| F62009 | 400 |
| F62032 | 202 |
| F62034 | 199 |
| F62038 | 197 |
| F62039 | 399 |
| F62041 | 399 |
| F62043 | 400 |
| F62045 | 401 |
| F62062 | 199 |
| F62114 | 202 |
| F62116 | 201 |
| F62118 | 199 |
| F62138 | 194 |
| F62140 | 196 |
| F62144 | 198 |
| F62146 | 194 |
| F62150 | 198 |
| F62152 | 196 |
| F62156 | 194 |

|              |     |
|--------------|-----|
| F62160       | 200 |
| F62202       | 195 |
| F62208       | 197 |
| F62216       | 195 |
| F62228       | 201 |
| F62230       | 200 |
| F63030       | 121 |
| F63042       | 123 |
| F63044       | 122 |
| F63050       | 122 |
| F63201       | 387 |
| F63218       | 121 |
| F63310       | 121 |
| F63402       | 123 |
| F63417       | 387 |
| F64025       | 401 |
| F64026       | 204 |
| F64032       | 204 |
| F64036       | 203 |
| F64038       | 203 |
| F64040       | 204 |
| F64051       | 401 |
| F65000       | 261 |
| F65002       | 261 |
| F65112       | 261 |
| F65114       | 261 |
| F67012       | 180 |
| F67018       | 180 |
| F67020       | 180 |
| F67026       | 180 |
| F67608       | 181 |
| IF61036-1-TA | 36  |

|          |     |
|----------|-----|
| GL12000  | 193 |
| GL12500  | 193 |
| GL18000  | 190 |
| GL18000B | 390 |
| GL18500  | 191 |
| GL18500B | 390 |
| GL18600  | 192 |
| GL18900  | 193 |
| GL2000   | 29  |
| GL2400   | 97  |
| GL5000   | 26  |
| GL5000B  | 379 |
| GL5000L  | 26  |
| GL5100P  | 379 |
| GL64000  | 23  |
| GL64000B | 378 |
| GL64000L | 23  |
| GL64200  | 86  |
| GL64200L | 86  |
| GL64400  | 96  |
| GL64800  | 106 |
| GL64800L | 106 |
| GL64V00  | 76  |
| GL64V00L | 76  |
| GL65000  | 27  |
| GL65000B | 378 |
| GL65000L | 27  |
| GL67000  | 24  |
| GL67000L | 24  |
| GL8000   | 25  |
| GL85800  | 107 |
| GL8800   | 107 |
| GL980    | 25  |
| GLH000   | 28  |
| GLH400   | 96  |
| GLSF000  | 192 |
| GLSF500  | 192 |

|          |     |
|----------|-----|
| INN91010 | 325 |
| INN91012 | 324 |
| INN91013 | 324 |
| INN9103  | 325 |
| INN9106  | 325 |
| INN9107  | 325 |
| INN9108  | 324 |
| INN9109  | 324 |

**Joma®**

|          |     |
|----------|-----|
| JM100052 | 142 |
| JM100053 | 142 |
| JM100086 | 145 |
| JM100087 | 148 |
| JM100186 | 138 |
| JM100285 | 147 |
| JM100438 | 138 |
| JM100807 | 143 |
| JM101113 | 145 |
| JM101206 | 144 |
| JM101303 | 146 |
| JM101333 | 146 |
| JM101669 | 144 |
| JM101966 | 145 |
| JM102222 | 143 |
| JM102226 | 143 |
| JM102256 | 148 |
| JM400006 | 149 |
| JM400234 | 149 |
| JM400235 | 149 |
| JM400236 | 144 |
| JM400245 | 139 |
| JM400379 | 149 |
| JM400602 | 139 |
| JM400603 | 139 |
| JM400635 | 139 |
| JM400749 | 140 |
| JM400750 | 140 |
| JM400925 | 140 |
| JM500113 | 148 |

|           |     |
|-----------|-----|
| JM900759  | 138 |
| JM9016P13 | 147 |



|       |     |
|-------|-----|
| K1000 | 347 |
| K1010 | 347 |
| K1015 | 346 |
| K1020 | 350 |
| K1025 | 350 |
| K1030 | 349 |
| K1040 | 346 |
| K1050 | 347 |
| K1060 | 346 |
| K1070 | 353 |
| K1080 | 353 |
| K1085 | 342 |
| K1090 | 359 |
| K1095 | 451 |
| K1100 | 442 |
| K1130 | 352 |
| K1140 | 410 |
| K1145 | 346 |
| K1150 | 410 |
| K1155 | 359 |
| K1160 | 451 |
| K1170 | 410 |
| K1180 | 410 |
| K1190 | 441 |
| K1200 | 451 |
| K1210 | 451 |
| K1220 | 352 |
| K1300 | 345 |

|          |     |
|----------|-----|
| SO11030  | 373 |
| SO13101  | 404 |
| SO13301  | 404 |
| SO18002  | 373 |
| SO20080  | 105 |
| SO22980  | 105 |
| SO30001  | 373 |
| SO33001  | 404 |
| SO34001  | 405 |
| SO60001  | 58  |
| SO61001  | 59  |
| SO61005  | 84  |
| SO61030  | 60  |
| SO61050  | 100 |
| SO61300  | 85  |
| SO62301  | 100 |
| SO63001  | 210 |
| SO63101  | 211 |
| SO63301  | 212 |
| SO73331K | 404 |
| SO73501  | 212 |
| SO74002  | 211 |
| SO80001  | 58  |
| SO80012  | 61  |
| SO81001  | 59  |
| SO81004  | 62  |
| SO81005  | 84  |
| SO81010  | 61  |
| SO81020  | 62  |
| SO81300  | 85  |
| SO83001  | 210 |
| SO83101  | 211 |
| SO83301  | 212 |
| SO90002  | 438 |
| SO90003  | 438 |
| SO90014  | 438 |
| SO90020  | 443 |
| SO90025  | 443 |
| SO90030  | 437 |
| SO92002  | 368 |
| SO92003  | 368 |
| SO93010  | 434 |
| SO93050  | 435 |

|          |     |
|----------|-----|
| SO93055  | 434 |
| SO93056  | 434 |
| SO93060  | 435 |
| SO93090  | 435 |
| SOC20090 | 104 |
| SOC61001 | 60  |
| SOR30001 | 159 |
| SOR61001 | 159 |
| SOR64101 | 159 |
| SOT30001 | 372 |
| SOT61001 | 63  |
| SOT63001 | 213 |
| SOT63101 | 213 |
| SOT63301 | 213 |
| SOT81001 | 63  |
| SOT90003 | 437 |
| SOT90014 | 437 |



|         |     |
|---------|-----|
| PX0318  | 340 |
| PX0406  | 340 |
| PX0420  | 341 |
| PX0421  | 341 |
| PX0523  | 341 |
| PX0904  | 340 |
| PX4007S | 362 |
| PX4010  | 360 |
| PX4012  | 360 |
| PX4015S | 363 |
| PX4021  | 360 |
| PX4102  | 364 |
| PX4105  | 364 |
| PX4301  | 361 |
| PX4402  | 361 |
| PX4701  | 365 |
| PX4702  | 365 |
| PX4702S | 365 |
| PX5600  | 365 |
| PX5600M | 365 |

|          |     |
|----------|-----|
| WF832    | 318 |
| WPBM905  | 447 |
| WPBM906  | 448 |
| WPBM907  | 448 |
| WPBM910  | 423 |
| WPK100   | 169 |
| WPK105   | 169 |
| WPK106   | 169 |
| WPK110   | 179 |
| WPK140   | 167 |
| WPK141   | 167 |
| WPK142   | 388 |
| WPK143   | 168 |
| WPK144   | 168 |
| WPK310   | 291 |
| WPK311   | 291 |
| WPK315   | 291 |
| WPK330   | 288 |
| WPK450   | 272 |
| WPK451   | 272 |
| WPK452   | 272 |
| WPK453   | 273 |
| WPK455   | 273 |
| WPK517   | 318 |
| WPK705   | 282 |
| WPK707   | 282 |
| WPK762   | 319 |
| WPK763   | 319 |
| WPK768   | 300 |
| WPK769   | 300 |
| WPK862   | 188 |
| WPK885   | 433 |
| WPK970   | 426 |
| WPK990   | 318 |
| WPKSE100 | 167 |



|       |     |
|-------|-----|
| O2202 | 371 |
| OA120 | 344 |
| OA310 | 344 |
| OB029 | 428 |
| OB308 | 353 |
| OB900 | 448 |

|       |         |
|-------|---------|
| OB905 | 359/450 |
| OB907 | 450     |
| OC070 | 370     |
| OC071 | 370     |
| OC079 | 371     |
| OC370 | 349     |
| OC464 | 357     |
| OC465 | 358     |
| OC474 | 348     |
| OC475 | 348     |
| OC476 | 349     |
| OC494 | 348     |
| OC701 | 337     |
| OC834 | 370     |
| OC837 | 370     |
| OF250 | 353     |
| OH440 | 354     |
| OH441 | 354     |
| OHV55 | 359     |
| OLW12 | 371     |
| OPJ10 | 343     |
| OPJ50 | 358     |
| OPS53 | 345     |
| OPS54 | 345     |
| OPW14 | 344     |
| OPW40 | 344     |
| OPW98 | 345     |
| OS161 | 355     |
| OS170 | 352     |
| OS171 | 351     |
| OS172 | 351     |
| OS173 | 351     |
| OS174 | 351     |
| OS231 | 338     |
| OS424 | 355     |
| OS434 | 356     |
| OS437 | 343     |
| OS440 | 343     |
| OS463 | 357     |
| OS476 | 350     |
| OS766 | 356     |
| OS817 | 337     |
| OTB02 | 450     |

|       |     |
|-------|-----|
| OTB10 | 450 |
| OTX11 | 337 |



|        |     |
|--------|-----|
| TRA150 | 310 |
| TRA208 | 321 |
| TRA210 | 322 |
| TRA213 | 309 |
| TRA241 | 307 |
| TRA410 | 309 |
| TRA423 | 309 |
| TRA510 | 278 |
| TRA523 | 323 |
| TRA524 | 323 |
| TRA527 | 322 |
| TRA549 | 307 |
| TRA600 | 294 |
| TRA610 | 296 |
| TRA613 | 296 |
| TRA616 | 294 |
| TRA628 | 295 |
| TRA629 | 295 |
| TRA660 | 298 |
| TRA674 | 300 |
| TRA688 | 299 |
| TRA689 | 299 |
| TRA699 | 298 |
| TRA701 | 297 |
| TRA702 | 297 |
| TRA710 | 321 |
| TRA732 | 408 |
| TRA735 | 409 |
| TRA788 | 286 |
| TRA801 | 277 |
| TRA820 | 286 |
| TRA840 | 356 |
| TRA842 | 290 |
| TRA844 | 287 |
| TRA845 | 287 |
| TRA848 | 287 |
| TRA856 | 290 |

|         |         |
|---------|---------|
| TRA858  | 286     |
| TRA861  | 290     |
| TRA882  | 408     |
| TRA892  | 289     |
| TRA894  | 289     |
| TRB101  | 446     |
| TRBE001 | 322     |
| TRC147  | 432     |
| TRC304  | 430     |
| TRC320  | 428     |
| TREU132 | 446     |
| TREU179 | 447     |
| TREU180 | 447     |
| TREU193 | 446     |
| TRF515  | 406     |
| TRF532  | 278     |
| TRF541  | 278     |
| TRF618  | 276     |
| TRF619  | 277     |
| TRF620  | 158/277 |
| TRF622  | 276     |
| TRF636  | 276     |
| TRG202  | 436     |
| TRG207  | 436     |
| TRJ330R | 334     |
| TRJ332  | 334     |
| TRJ334R | 334     |
| TRJ389  | 335     |
| TRJ500R | 335     |
| TRJ510R | 158/332 |
| TRS174  | 127     |
| TRS189  | 352     |
| TRS196  | 127     |
| TRS227  | 339     |
| TRS228  | 339     |
| TRS229  | 339     |
| TRW248  | 308     |
| TRW297  | 310     |
| TRW298  | 310     |
| TRW348  | 308     |
| TRW418  | 408     |
| TRW461  | 308     |
| TRW497  | 354     |

|        |     |
|--------|-----|
| TRW498 | 354 |
| TRW511 | 323 |
| TRW514 | 323 |

**DARE2B**   
BY REGATTA PROFESSIONAL

|          |         |
|----------|---------|
| TRDPC001 | 157     |
| TRDPG001 | 157/436 |
| TRDPL003 | 156     |
| TRDPP001 | 156     |
| TRDPU001 | 157     |
| TRDPU002 | 157     |
| TRDPW001 | 156     |

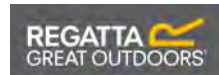

|         |     |
|---------|-----|
| TRA529  | 308 |
| TRA728  | 294 |
| TRMJ233 | 158 |
| TRS216  | 158 |

**TACTICAL**  
THREADS  
BY REGATTA PROFESSIONAL

|         |     |
|---------|-----|
| TRA482  | 327 |
| TRA707  | 327 |
| TRA870  | 326 |
| TRF664  | 327 |
| TRJ373R | 326 |
| TRS205  | 326 |

|        |     |
|--------|-----|
| R071X  | 342 |
| R146X  | 433 |
| R203J  | 407 |
| R203Y  | 407 |
| R354X  | 430 |
| R369X  | 431 |
| R370X  | 430 |
| R471X  | 338 |
| RC010X | 419 |
| RC018J | 418 |
| RC025X | 418 |
| RC028J | 431 |
| RC028X | 431 |
| RC029J | 431 |
| RC031X | 430 |
| RC035X | 419 |
| RC054X | 419 |
| RC082X | 417 |
| RC083X | 417 |
| RC085X | 418 |
| RC088X | 426 |
| RC089X | 417 |
| RC090X | 417 |



|         |     |
|---------|-----|
| RL80AL1 | 328 |
| RL80AM2 | 328 |
| RL80C   | 328 |
| RL82    | 329 |
| RL90    | 329 |
| RL92    | 329 |
| RLC98   | 330 |
| RLJ96   | 330 |
| RLS94   | 330 |

|        |     |
|--------|-----|
| RJ001M | 336 |
| RJ002M | 336 |
| RJ014M | 342 |
| RJ015M | 336 |
| RJ040M | 305 |
| RJ041M | 288 |
| RJ100M | 95  |
| RJ103F | 83  |
| RJ103M | 83  |
| RJ108B | 382 |
| RJ108F | 40  |
| RJ108M | 40  |
| RJ118M | 41  |
| RJ140F | 306 |
| RJ140M | 306 |
| RJ141F | 288 |
| RJ141M | 288 |
| RJ155B | 382 |
| RJ155F | 38  |
| RJ155M | 38  |
| RJ165B | 382 |
| RJ165F | 39  |
| RJ165M | 39  |
| RJ180L | 95  |
| RJ180M | 41  |
| RJ208M | 206 |
| RJ209M | 206 |
| RJ260M | 205 |
| RJ261M | 206 |
| RJ262M | 205 |
| RJ263M | 208 |
| RJ265B | 403 |
| RJ265F | 207 |
| RJ265M | 207 |
| RJ266B | 403 |
| RJ266F | 208 |
| RJ266M | 208 |
| RJ267F | 209 |
| RJ267M | 209 |
| RJ268M | 209 |
| RJ271B | 403 |
| RJ410M | 305 |
| RJ430M | 311 |

|         |     |
|---------|-----|
| RJ440M  | 311 |
| RJ441F  | 293 |
| RJ441M  | 293 |
| RJ508F  | 126 |
| RJ508M  | 126 |
| RJ510M  | 311 |
| RJ520M  | 304 |
| RJ566F  | 125 |
| RJ566M  | 125 |
| RJ569M  | 124 |
| RJ575M  | 207 |
| RJ577M  | 124 |
| RJ710F  | 270 |
| RJ710M  | 270 |
| RJ715F  | 271 |
| RJ715M  | 271 |
| RJ716M  | 271 |
| RJ717M  | 270 |
| RJ719M  | 271 |
| RJ750B  | 402 |
| RJ762B  | 402 |
| RJ762M  | 205 |
| RJ8700M | 279 |
| RJ880M  | 279 |
| RJ881M  | 279 |
| RJ920M  | 262 |
| RJ922M  | 262 |
| RJ925F  | 264 |
| RJ932F  | 263 |
| RJ932M  | 263 |
| RJ933M  | 262 |
| RJ934F  | 264 |
| RJ934M  | 264 |
| RJ936F  | 265 |
| RJ936M  | 265 |
| RJ937F  | 265 |
| RJ937M  | 265 |
| RJ946F  | 267 |
| RJ946M  | 267 |
| RJ947F  | 266 |
| RJ947M  | 266 |
| RJ956F  | 269 |
| RJ958M  | 269 |

|        |     |
|--------|-----|
| RJ960F | 268 |
| RJ960M | 268 |



|        |     |
|--------|-----|
| SEE001 | 141 |
| SEE25  | 141 |



|         |         |
|---------|---------|
| SK5034  | 137     |
| SK5049  | 137     |
| SK5050  | 137     |
| SK5057  | 137     |
| SK6054  | 136     |
| SK7329  | 135     |
| SK7438  | 133     |
| SK7459M | 132/137 |
| SK7466  | 132     |
| SK7501  | 133     |
| SK7502  | 133     |
| SK7517L | 132     |
| SK7602  | 132     |
| SK7619  | 134     |
| SK7620  | 134     |
| SK7625  | 135     |
| SK7626  | 135     |
| SK764   | 130     |
| SK7642  | 134     |
| SK7643  | 134     |
| SK7656  | 134     |
| SK7657  | 134     |
| SK7658  | 134     |
| SK7659  | 134     |

|        |     |
|--------|-----|
| ST2000 | 50  |
| ST2010 | 51  |
| ST2020 | 52  |
| ST2100 | 52  |
| ST2200 | 383 |
| ST2220 | 383 |
| ST2300 | 77  |
| ST2500 | 101 |
| ST2600 | 51  |
| ST2620 | 52  |
| ST2700 | 77  |
| ST2800 | 88  |
| ST2810 | 88  |
| ST2900 | 88  |
| ST3000 | 116 |
| ST3100 | 116 |
| ST3200 | 385 |
| ST3400 | 118 |
| ST4200 | 257 |
| ST5010 | 284 |
| ST5020 | 284 |
| ST5030 | 285 |
| ST5100 | 285 |
| ST5110 | 284 |
| ST5420 | 320 |
| ST5430 | 293 |
| ST5440 | 301 |
| ST5520 | 320 |
| ST5530 | 293 |
| ST5540 | 301 |
| ST5600 | 256 |
| ST5610 | 256 |
| ST5620 | 256 |
| ST5630 | 257 |
| ST5650 | 257 |
| ST5710 | 256 |
| ST5840 | 166 |
| ST5850 | 283 |
| ST5940 | 166 |
| ST5950 | 283 |
| ST7000 | 53  |
| ST7600 | 53  |
| ST8000 | 161 |

|        |     |
|--------|-----|
| ST8010 | 160 |
| ST8100 | 161 |
| ST8110 | 160 |
| ST8170 | 388 |
| ST8330 | 164 |
| ST8410 | 162 |
| ST8420 | 163 |
| ST8440 | 163 |
| ST8450 | 163 |
| ST8500 | 162 |
| ST8570 | 388 |
| ST8600 | 164 |
| ST8850 | 165 |
| ST8950 | 165 |
| ST8990 | 164 |
| ST9000 | 54  |
| ST9020 | 54  |
| ST9050 | 118 |
| ST9060 | 117 |
| ST9100 | 56  |
| ST9110 | 56  |
| ST9120 | 54  |
| ST9150 | 117 |
| ST9400 | 57  |
| ST9430 | 57  |
| ST9500 | 57  |
| ST9530 | 57  |
| ST9600 | 55  |
| ST9620 | 101 |
| ST9640 | 119 |
| ST9700 | 55  |
| ST9740 | 119 |
| ST9850 | 56  |
| ST9950 | 56  |



|         |     |
|---------|-----|
| TH3000  | 367 |
| TH3100  | 367 |
| TH3200  | 367 |
| TH5050  | 369 |
| TH5060  | 369 |
| THS1000 | 433 |

TOWEL

|          |     |
|----------|-----|
| TW23010  | 184 |
| TW31000  | 186 |
| TW32000  | 187 |
| TW33060  | 184 |
| TW34090  | 185 |
| TW80000  | 187 |
| TW80150  | 185 |
| TW804288 | 188 |
| TW808017 | 188 |
| TW85000  | 187 |
| TW859016 | 188 |
| TW90000  | 186 |
| TW90180  | 184 |

|         |        |
|---------|--------|
| IT0042  | 171    |
| IT0050  | 171    |
| IT015   | 386    |
| IT016   | 386    |
| IT030   | 395    |
| IT031   | 396    |
| IT032   | 395    |
| IT033   | 398    |
| IT0330  | 392    |
| IT0332  | 392    |
| IT034   | 394    |
| IT035   | 396    |
| IT037   | 394    |
| IT040   | 395    |
| IT042   | 395    |
| IT044   | 394    |
| IT045   | 397    |
| IT046   | 396    |
| IT050   | 397    |
| IT052   | 397    |
| IT063N  | 398    |
| IT065   | 376    |
| IT066   | 376    |
| IT067   | 377    |
| IT068   | 377    |
| IT070   | 398    |
| IT072   | 398    |
| IT075   | 394    |
| IT092   | 406    |
| IT094   | 406    |
| IT100   | 128    |
| IT1007  | 177    |
| IT1008C | 173    |
| IT1009T | 172    |
| IT1010  | 172    |
| IT1015T | 172    |
| IT1016  | 173    |
| IT1018  | 173    |
| IT1040  | 170    |
| IT1041  | 170    |
| IT1042  | 171/33 |
| IT1043  | 170    |
| IT1044  | 171    |

|         |     |
|---------|-----|
| IT1060  | 182 |
| IT1060P | 182 |
| IT1061  | 181 |
| IT1062  | 182 |
| IT1063  | 181 |
| IT1064  | 183 |
| IT1066  | 183 |
| IT1068  | 183 |
| IT1070  | 174 |
| IT1071  | 175 |
| IT1072  | 175 |
| IT1076  | 174 |
| IT1077  | 175 |
| IT1078  | 175 |
| IT1090  | 179 |
| IT110   | 128 |
| IT1804T | 245 |
| IT210   | 234 |
| IT220   | 234 |
| IT307   | 232 |
| IT311   | 236 |
| IT314   | 237 |
| IT3302  | 240 |
| IT3303  | 240 |
| IT3312  | 241 |
| IT3312Z | 241 |
| IT3313  | 241 |
| IT365   | 226 |
| IT366   | 226 |
| IT375   | 226 |
| IT376   | 227 |
| IT380   | 229 |
| IT381   | 229 |
| IT400   | 228 |
| IT410   | 236 |
| IT410Z  | 237 |
| IT413   | 236 |
| IT4211  | 242 |
| IT4253  | 243 |
| IT4253S | 243 |
| IT4290  | 242 |
| IT450   | 233 |
| IT465   | 226 |

|          |        |
|----------|--------|
| IT466    | 226    |
| IT470    | 232    |
| IT470C   | 233    |
| IT470E   | 235    |
| IT471    | 232    |
| IT475    | 227    |
| IT475C   | 228    |
| IT475E   | 235    |
| IT476    | 227    |
| IT480    | 229    |
| IT481    | 229    |
| IT490    | 237    |
| IT503    | 231    |
| IT503C   | 230    |
| IT503D   | 231    |
| IT503E   | 235    |
| IT503FT  | 231    |
| IT553    | 230    |
| IT570    | 233    |
| IT613T   | 92     |
| IT631N   | 177    |
| IT633N   | 176    |
| IT634T   | 176    |
| IT642T   | 66     |
| IT644T   | 64     |
| IT646T   | 64     |
| IT6500T  | 65     |
| IT6500TB | 65/377 |
| IT6500TD | 65     |
| IT6519T  | 68     |
| IT6520T  | 68     |
| IT6523T  | 67     |
| IT655T   | 69     |
| IT656T   | 69     |
| IT658    | 66     |
| IT660    | 70     |
| IT665    | 70     |
| IT6662T  | 103    |
| IT6664T  | 103    |
| IT669    | 102    |
| IT670    | 72     |
| IT671    | 73     |
| IT674    | 82     |

|          |         |        |     |        |     |      |     |
|----------|---------|--------|-----|--------|-----|------|-----|
| IT675    | 72      | AW1616 | 426 | W298   | 432 | W827 | 444 |
| IT679    | 92      | W120   | 421 | W303   | 436 | W828 | 444 |
| IT682    | 71      | W125   | 425 | W410   | 366 | W831 | 443 |
| IT687T   | 82      | W130   | 420 | W420   | 366 | W832 | 443 |
| IT688T   | 71      | W150   | 421 | W430   | 366 | W833 | 442 |
| IT694T   | 73      | W151   | 423 | W442   | 368 | W834 | 442 |
| IT707    | 232     | W153   | 423 | W444   | 368 | W845 | 444 |
| IT713    | 236     | W154   | 423 | W511   | 333 | W846 | 445 |
| IT7702   | 239     | W157   | 424 | W515   | 355 | W847 | 445 |
| IT7711   | 239     | W158   | 424 | W515IN | 355 | W848 | 445 |
| IT7712   | 239     | W162   | 422 | W516   | 331 | W850 | 448 |
| IT804    | 251     | W163   | 422 | W517   | 332 | W860 | 440 |
| IT805    | 253     | W164   | 421 | W518   | 331 | W862 | 440 |
| IT805TFT | 253     | W165   | 419 | W519   | 333 | W863 | 440 |
| IT808T   | 248     | W170   | 425 | W520   | 348 | W866 | 440 |
| IT808TFT | 248     | W175   | 424 | W521   | 350 | W990 | 179 |
| IT809T   | 251     | W177   | 424 | W522   | 338 | W995 | 178 |
| IT811T   | 245     | W179   | 422 | W615   | 386 |      |     |
| IT813T   | 250     | W180   | 420 | W616   | 386 |      |     |
| IT815T   | 250     | W182   | 422 | W725   | 338 |      |     |
| IT816TFT | 249     | W210   | 429 | W755   | 452 |      |     |
| IT817T   | 247/393 | W212   | 428 | W760   | 452 |      |     |
| IT817TFT | 247/393 | W214   | 429 | W762   | 452 |      |     |
| IT818T   | 247/393 | W223   | 420 | W765   | 452 |      |     |
| IT818TFT | 247/393 | W225   | 427 | W767   | 452 |      |     |
| IT819TFT | 248/393 | W226   | 427 | W777   | 452 |      |     |
| IT821    | 252     | W231   | 425 | W815   | 439 |      |     |
| IT822TFT | 249     | W235   | 425 | W816   | 439 |      |     |
| IT823T   | 253     | W235C  | 425 | W817   | 441 |      |     |
| IT824T   | 252     | W236   | 429 | W818   | 441 |      |     |
| IT835T   | 255     | W237   | 427 | W819   | 439 |      |     |
| IT837T   | 255     | W238   | 427 | W821   | 439 |      |     |
| IT850    | 427     | W241   | 426 | W822   | 441 |      |     |
| IT910    | 274     | W242   | 428 | W823   | 449 |      |     |
| IT911    | 274     | W270   | 433 | W824   | 444 |      |     |
| IT920T   | 274     | W280   | 432 | W825   | 445 |      |     |
| IT955    | 442     | W282   | 428 | W826   | 449 |      |     |
|          |         | W295   | 432 |        |     |      |     |